



แผนพัฒนาท้องถิ่น

(พ.ศ.2566-2570)

ของ

องค์การบริหารส่วนตำบลหลักแก้ว

ต.หลักแก้ว อ.วิเศษชัยชาญ จ.อ่างทอง

บทนำ

การบริหารงานขององค์การบริหารส่วนตำบล จะใช้แผนพัฒนาเป็นเครื่องมือในการบริหารงาน ซึ่งแผนพัฒนาขององค์การบริหารส่วนตำบล จะมีการกำหนดวิสัยทัศน์ พันธกิจ จุดมุ่งหมาย ยุทธศาสตร์และแนวทางในการพัฒนาตำบล รวมทั้งการกำหนดโครงการ/กิจกรรม ตัวชี้วัดของการพัฒนาในระยะยาวอย่างต่อเนื่อง

การจัดทำแผนพัฒนาองค์การบริหารส่วนตำบล นั้น จะต้องสอดคล้อง เชื่อมโยงกับวิสัยทัศน์ ยุทธศาสตร์และแนวทางในการพัฒนาในระดับต่าง ๆ และที่สำคัญองค์การบริหารส่วนตำบลจะต้องดำเนินงานเพื่อตอบสนองต่อปัญหาความต้องการของประชาชนในพื้นที่ ซึ่งการจัดทำแผนพัฒนานั้น ระเบียบกระทรวงมหาดไทยว่าด้วยการจัดทำแผนพัฒนาขององค์กรปกครองส่วนท้องถิ่น พ.ศ.๒๕๔๘ กำหนดแนวทางการจัดทำแผนพัฒนา ดังนี้

๑.๑ ลักษณะของแผนพัฒนาท้องถิ่น

แผนพัฒนาท้องถิ่น คือ แผนพัฒนาเศรษฐกิจและสังคมขององค์กรปกครองส่วนท้องถิ่นที่สอดคล้องกับแผนยุทธศาสตร์การพัฒนา อันมีลักษณะเป็นการกำหนดรายละเอียดแผนงานโครงการพัฒนาที่จัดทำขึ้นสำหรับ ปีงบประมาณแต่ละปี ซึ่งมีความต่อเนื่องและเป็นแผนก้าวหน้าครอบคลุมระยะเวลาสามปี โดยมีการทบทวนเพื่อปรับปรุงเป็นประจำทุกปี

แผนพัฒนาท้องถิ่น เป็นการแปลงแผนยุทธศาสตร์การพัฒนาไปสู่การปฏิบัติ โดยมีหลักคิดที่ว่าภายใต้ยุทธศาสตร์การพัฒนาหนึ่งๆ จะมีแนวทางการพัฒนาได้มากกว่าหนึ่งแนวทาง และภายใต้แนวทางการพัฒนาหนึ่งๆ จะมีโครงการ/กิจกรรมได้มากกว่าหนึ่งโครงการ/กิจกรรมที่จะต้องนำมาดำเนินการเพื่อให้บรรลุตามวัตถุประสงค์และเป้าหมายที่ต้องการในแต่ละยุทธศาสตร์การพัฒนา ซึ่งจะมีผลต่อวัตถุประสงค์ เป้าหมายจุดมุ่งหมายการพัฒนาอย่างยั่งยืน และวิสัยทัศน์ในที่สุด

นอกจากนั้น แผนพัฒนาท้องถิ่น เป็นแผนที่แสดงความสัมพันธ์ใกล้ชิดกับงบประมาณรายจ่ายประจำปีของ องค์การบริหารส่วนตำบล กล่าวคือ เป็นแผนที่องค์การบริหารส่วนตำบล นำไปใช้ในการกำหนด แนวทางการพัฒนาและเป็นเครื่องมือในการจัดทำงบประมาณรายจ่ายประจำปี โดยนำโครงการ/กิจกรรมจากแผนพัฒนาท้องถิ่นสี่ปีที่จะจัดทำงบประมาณรายจ่ายประจำปีไปจัดทำงบประมาณ เพื่อให้กระบวนการจัดทำงบประมาณเป็นไปด้วยความรอบคอบและผ่านกระบวนการมีส่วนร่วมของประชาชน

ดังนั้น โครงการที่บรรจุอยู่ในแผนพัฒนาท้องถิ่น โดยเฉพาะในแผนประจำปีแรกของห้วงระยะเวลาสี่ปีนั้นควรมีสภาพความพร้อมอย่างน้อย ๒ ประการ คือ

๑. มีความแน่นอนของกิจกรรมที่ดำเนินการ โดยควรมีการประเมินถึงความเป็นไปได้ของโครงการ/กิจกรรม รวมทั้งผลประโยชน์สาธารณะที่จะได้รับจากโครงการ/กิจกรรม

๒. กิจกรรมที่อยู่ในแผนประจำปีแรกของห้วงระยะเวลาห้าปี ควรมีความพร้อมในเรื่องรูปแบบ และรายละเอียดทางเทคนิคพอสมควร เพื่อให้สามารถกำหนดรายการในแผนพัฒนาที่จะนำไปใช้จัดทำงบประมาณ รายจ่ายประจำปีได้ต่อไป

แผนพัฒนาท้องถิ่นสี่ปี มีลักษณะกว้างๆ ดังต่อไปนี้

๑. เป็นเอกสารที่แสดงความสอดคล้องกับแผนยุทธศาสตร์การพัฒนา
๒. เป็นเอกสารที่แสดงแนวทางการพัฒนา และวัตถุประสงค์ของแนวทางการพัฒนาที่ชัดเจนและมีลักษณะเฉพาะเจาะจงที่ดำเนินการ
๓. เป็นเอกสารที่แสดงโครงการ/กิจกรรมการพัฒนายุทธศาสตร์การพัฒนากำหนดเป็นห้วงระยะเวลาสี่ปี
๔. เป็นเอกสารที่แสดงความเชื่อมโยงระหว่างแผนพัฒนายุทธศาสตร์การพัฒนากับงบประมาณรายจ่ายประจำปี

องค์ประกอบที่สำคัญของแผนพัฒนาท้องถิ่น ประกอบด้วย

- | | |
|-----------|--|
| ส่วนที่ ๑ | สภาพทั่วไปและข้อมูลพื้นฐาน |
| ส่วนที่ ๒ | ยุทธศาสตร์การพัฒนายุทธศาสตร์การปกครองส่วนท้องถิ่น |
| ส่วนที่ ๓ | ยุทธศาสตร์ขององค์กรปกครองส่วนท้องถิ่น
๓.๑ บัญชีสรุปโครงการพัฒนาท้องถิ่น ปี (๒๕๖๖-๒๕๗๐) ผ๐๑
๓.๒ บัญชีสรุปโครงการพัฒนาที่นำมาจากแผนพัฒนาหมู่บ้าน
และแผนชุมชน(ผ๐๑/๑)
- บัญชีโครงการพัฒนา(ผ๐๒)
- บัญชีโครงการพัฒนาที่นำมาจากแผนหมู่บ้านและแผนพัฒนาชุมชน
(ผ๐๒/๑)
- บัญชีสรุปโครงการพัฒนาท้องถิ่น(ผ๐๒/๒)
- บัญชีครุภัณฑ์ (ผ๐๓) |
| ส่วนที่ ๔ | แนวทางการติดตามประเมินผล
๔.๑ กรอบแนวทางในการติดตามและประเมินผล
๔.๒ ระเบียบ วิธีในการและเครื่องมือที่ใช้ในการติดตามและประเมินผล |

๑.๒ วัตถุประสงค์ของการจัดทำแผนพัฒนาท้องถิ่น

- การจัดทำแผนพัฒนาท้องถิ่น มีวัตถุประสงค์ ดังนี้
๑. เพื่อเป็นกรอบในการกำหนดทิศทางในการพัฒนาขององค์กรปกครองส่วนท้องถิ่น
 ๒. เพื่อให้การพัฒนาท้องถิ่นมีทิศทางสอดคล้องกับแผนพัฒนาเศรษฐกิจและสังคมแห่งชาติ แผนพัฒนาจังหวัด แผนพัฒนาอำเภอ และนโยบายในการพัฒนาท้องถิ่น
 ๓. เพื่อเป็นเครื่องมือกำหนดโครงการ/กิจกรรมการพัฒนายุทธศาสตร์การพัฒนากำหนดเป็นช่วงระยะเวลาสามปี
 ๔. เพื่อเป็นเครื่องมือที่แสดงแนวทางการพัฒนาและเป้าประสงค์ของแนวทางการพัฒนาที่ชัดเจนและมีลักษณะเฉพาะเจาะจงที่ดำเนินการ
 ๕. เพื่อให้สามารถนำไปสู่การแก้ไขปัญหาและสนองตอบความต้องการของประชาชนในท้องถิ่นได้อย่างแท้จริง

๑.๓ ขั้นตอนในการจัดทำแผนพัฒนาท้องถิ่น

หลังจากได้มีการกำหนดยุทธศาสตร์การพัฒนาและแนวทางการพัฒนาในแผนยุทธศาสตร์แล้ว ก็จะต้อง ถึงขั้นตอนในการแปลงแผนสู่การปฏิบัติโดยการจัดทำแผนพัฒนาท้องถิ่นสี่ปี ซึ่งได้กำหนดขั้นตอนการจัดทำเป็นแนวทางให้องค์กรปกครองส่วนท้องถิ่นนำไปดำเนินการ ๗ ขั้นตอน ดังนี้

ขั้นตอนที่ ๑ การเตรียมการจัดทำแผน

(๑) หน่วยงานที่รับผิดชอบการจัดทำแผนพัฒนาเข้าพบผู้บริหารท้องถิ่น เพื่อชี้แจงวัตถุประสงค์ความสำคัญและความจำเป็นในการจัดทำแผนพัฒนาท้องถิ่นสี่ปี เพื่อให้ผู้บริหารทราบถึงภารกิจที่จะต้องดำเนินการต่อไป และดำเนินการเสนอโครงการจัดทำแผนพัฒนาท้องถิ่น **ห้วงปี พ.ศ. ๒๕๖๑ ถึง ๒๕๖๕** ผ่านปลัดองค์กรปกครองส่วนท้องถิ่นให้ผู้บริหารท้องถิ่นอนุมัติ โครงการดังกล่าวจะเป็นการกำหนดทรัพยากรในการจัดทำแผนพัฒนาท้องถิ่นสี่ปี และกำหนดปฏิทินการทำงานไว้อย่างชัดเจน

(๒) หน่วยงานที่รับผิดชอบแจ้งโครงการที่ได้รับอนุมัติให้ผู้ที่เกี่ยวข้องทราบ ได้แก่ คณะกรรมการพัฒนาท้องถิ่น คณะกรรมการสนับสนุนการจัดทำแผนท้องถิ่น หน่วยงานภายในขององค์กรปกครองส่วนท้องถิ่น และประชาคม

ขั้นตอนที่ ๒ การคัดเลือกยุทธศาสตร์และแนวทางการพัฒนา

(๑) คณะกรรมการสนับสนุนการจัดทำแผนพัฒนา สรุปรุยุทธศาสตร์และแนวทางการพัฒนา พร้อมทั้งข้อมูลที่เกี่ยวข้อง ปัญหาความต้องการของท้องถิ่น รวมทั้งสรุปรุยุทธศาสตร์การพัฒนาของจังหวัด/อำเภอ และนโยบายของผู้บริหารท้องถิ่น เพื่อนำเสนอต่อคณะกรรมการพัฒนาท้องถิ่น

(๒) คณะกรรมการพัฒนาท้องถิ่น จัดการประชุมร่วมระหว่างคณะกรรมการพัฒนาท้องถิ่น ประชาคมท้องถิ่นและส่วนราชการที่เกี่ยวข้องเพื่อร่วมกันพิจารณา โดยในการจัดทำแผนพัฒนาท้องถิ่นสี่ปีในครั้งแรก ให้เวทีการประชุมร่วมกันดังกล่าว คัดเลือกยุทธศาสตร์การพัฒนา แนวทางการพัฒนาที่สมควรนำมาใช้เป็นแนวทางการจัดทำแผนพัฒนาท้องถิ่นสี่ปีเพื่อเป็นกรอบในการพิจารณาจัดทำโครงการกิจกรรมในแผนพัฒนาท้องถิ่นต่อไป

(๓) เมื่อได้แนวทางการพัฒนาแล้ว เวทีการประชุมร่วมพิจารณาว่าจะมีโครงการ/กิจกรรมอะไรบ้างที่ต้องดำเนินการ เพื่อให้บรรลุวัตถุประสงค์และเป้าหมายของแนวทางการพัฒนาที่คัดเลือกมาใช้เป็นกรอบในการพัฒนา

(๔) โครงการ/กิจกรรมที่พิจารณากำหนดอาจมีเป็นจำนวนมาก ดังนั้น ในขั้นตอนนี้จะต้องมีการดำเนินการดังนี้

(๔.๑) พิจารณาความเกี่ยวเนื่องกันระหว่างยุทธศาสตร์หรือระหว่างแนวทางการพัฒนา หากพิจารณาแล้วเห็นได้ว่าโครงการตั้งแต่สองโครงการขึ้นไปที่มาจากยุทธศาสตร์การพัฒนาคณะยุทธศาสตร์กันแต่มีความเชื่อมโยงและสนับสนุนกันได้ ซึ่งหากกำหนดในแผนพัฒนาท้องถิ่นแล้ว จะต้องกำหนดห้วงเวลาการดำเนินงานที่สอดคล้องกัน

(๔.๒) ให้พิจารณานำโครงการ/กิจกรรม จากแผนชุมชนที่เกินขีดความสามารถในการดำเนินการของชุมชนที่สอดคล้องกับยุทธศาสตร์การพัฒนาในแผนยุทธศาสตร์การพัฒนามาประกอบการจัดทำแผนพัฒนาท้องถิ่น

(๔.๓) มีการจัดลำดับความสำคัญของโครงการ/กิจกรรม เพื่อที่จะบรรจุลงในแผนพัฒนาท้องถิ่นได้อย่างเหมาะสม และนอกจากนั้นยังเป็นการจัดลำดับโครงการไว้เพื่อทำแผนพัฒนา

ท้องถิ่น ในช่วงถัดไปด้วย เนื่องจากการดำเนินการเพื่อให้บรรลุวัตถุประสงค์ของยุทธศาสตร์การพัฒนาอาจจะ ต้องใช้เวลาต่อเนื่องนาน ดังนั้น องค์กรปกครองส่วนท้องถิ่นจึงจำเป็นต้องพิจารณาแนวทางการจัดทำ โครงการ/กิจกรรมที่ต่อเนื่องไปในระยะยาวด้วย ซึ่งอาจจะยังไม่สามารถระบุไว้ในช่วงสามปีของการจัด แผนพัฒนาท้องถิ่นได้

(๔.๔) เนื่องจากกิจกรรมที่จะต้องดำเนินการมีความหลากหลาย ดังนั้น ในขั้นของ การพิจารณากำหนดกิจกรรม องค์กรปกครองส่วนท้องถิ่นจะต้องคำนึงถึงสิ่งต่างๆ ดังต่อไปนี้

- * งบประมาณรายรับ จ่ายขององค์กรปกครองส่วนท้องถิ่น
- * ทรัพยากรการบริหารอื่นๆ ขององค์กรปกครองส่วนท้องถิ่น
- * ภาวการณ์พัฒนาที่สามารถเข้ามาร่วมดำเนินการ หรือมีภารกิจรับผิดชอบการ

ดำเนินการในเรื่องอื่นๆ

เมื่อพิจารณาด้านต่างๆ ดังกล่าวแล้ว จะต้องแยกประเภทของโครงการออก อย่างน้อยสามประเภทคือ

- โครงการที่องค์กรปกครองส่วนท้องถิ่นดำเนินการเอง กล่าวคือมีขีด ความสามารถทั้งทางด้านกำลังเงิน กำลังคน วัสดุอุปกรณ์ และความรู้ทางการบริหารจัดการที่จะ ดำเนินการได้เอง

- โครงการที่องค์กรปกครองส่วนท้องถิ่นอุดหนุนให้หน่วยงานอื่นดำเนินการ เพื่อให้เกิดประสิทธิภาพในการดำเนินงาน เนื่องจากเป็นงานที่อยู่ในอำนาจหน้าที่ แต่องค์กรปกครองส่วน ท้องถิ่นไม่สามารถหรือไม่ประสงค์จะดำเนินการ จึงมอบให้หน่วยงานอื่นดำเนินการแทนโดยการตั้ง งบประมาณเป็นเงินอุดหนุนให้ตามระเบียบวิธีการของทางราชการ

- โครงการที่ขอรับการสนับสนุนจากหน่วยงานอื่น ทั้งหน่วยบริหารราชการ ส่วนกลาง ส่วนภูมิภาค รัฐวิสาหกิจ หน่วยงานอื่น และภาคเอกชน อันเนื่องมาจากเป็นโครงการขนาดใหญ่ หรือเป็นโครงการที่หน่วยงานดังกล่าวเป็นหน่วยงานปฏิบัติและมีหน้าที่จัดบริการสาธารณะดังกล่าวอยู่แล้ว ทั้งนี้ รวมถึงโครงการเงินอุดหนุนเฉพาะกิจ (ซึ่งมีกรอบในการพิจารณาจัดสรรเงินอุดหนุนอยู่แล้ว โดย องค์กรปกครองส่วนท้องถิ่นที่จะเสนอขอรับการสนับสนุนต้องอยู่ในเงื่อนไขของการขอรับเงินอุดหนุนเฉพาะ กิจดังกล่าว)

ขั้นตอนที่ ๓ การเก็บรวบรวมข้อมูลและการวิเคราะห์ข้อมูล

๑. การเก็บรวบรวมข้อมูล

คณะกรรมการสนับสนุนการจัดทำแผนพัฒนาท้องถิ่น ดำเนินการสำรวจและเก็บรวบรวม ข้อมูลที่จำเป็นต่อการจัดทำแผนพัฒนาท้องถิ่นสี่ปี ซึ่งนอกจากจะต้องเก็บรวบรวมข้อมูลพื้นฐานทั่วไปแล้ว ยังจะต้องวิเคราะห์ว่ายุทธศาสตร์การพัฒนาแนวทางการพัฒนาที่เลือกต้องการข้อมูลประเภทใดเป็นพิเศษ ต้องการข้อมูลของช่วงเวลาใด และจะเก็บข้อมูลจากแหล่งใดเพื่อเป็นข้อมูลที่จะนำมาวิเคราะห์แนวทางการ พัฒนาโครงการ/กิจกรรม ได้อย่างถูกต้อง โดยในการเก็บรวบรวมข้อมูลจะต้องเก็บข้อมูลภายในองค์กรและ ข้อมูลภายนอกเพื่อสามารถนำมาวิเคราะห์ SWOT (การวิเคราะห์จุดแข็งจุดอ่อน โอกาส และอุปสรรค) ได้

๒. การวิเคราะห์ข้อมูล

ประกอบด้วย ๔ กิจกรรมหลัก คือ

๑. การประเมินผลการพัฒนาที่ผ่านมา
๒. การคัดเลือกยุทธศาสตร์การพัฒนา
๓. การจัดลำดับความสำคัญของแนวทางการพัฒนา
๔. การตัดสินใจเลือกแนวทางการพัฒนาในห้าปี

โดยมีรายละเอียดในแต่ละกิจกรรม ดังนี้

๑. การประเมินผลการพัฒนาที่ผ่านมา

คณะกรรมการสนับสนุนการจัดทำแผนพัฒนาท้องถิ่น สรุปผลการพัฒนาที่ผ่านมาและนำเสนอที่ประชุมซึ่งประกอบด้วยคณะกรรมการพัฒนาท้องถิ่น ประชาคมท้องถิ่น และหน่วยงานที่เกี่ยวข้องเพื่อประเมินการพัฒนาท้องถิ่นในรอบปีที่ผ่านมาโดยประเมินทั้งในเชิงปริมาณและในเชิงคุณภาพ (สำหรับองค์การบริหารส่วนตำบล ควรจัดให้มีการประชุมประชาคมหมู่บ้านด้วย)

๒. การคัดเลือกยุทธศาสตร์การพัฒนา

หลังจากการประเมินผลการพัฒนาในรอบปีที่ผ่านมาแล้ว ให้ที่ประชุมตามข้อ ๑ ร่วมกันคัดเลือกยุทธศาสตร์การพัฒนาในแผนยุทธศาสตร์การพัฒนา รวมทั้งสอดคล้องกับปัญหาความต้องการของประชาคม (ในกรณีดังกล่าวอาจคัดเลือกยุทธศาสตร์พัฒนามาเป็นกรอบในการจัดทำแผนพัฒนาท้องถิ่นก็ได้)

ในกรณีที่มียุทธศาสตร์การพัฒนาใดที่ยังไม่ได้กำหนดไว้ในแผนยุทธศาสตร์การพัฒนาแต่มีความจำเป็นเร่งด่วนที่จะต้องกำหนดขึ้นใหม่ ก็อาจกำหนดขึ้นได้ แต่ทั้งนี้ต้องแสดงให้เห็นถึงเหตุผลและวัตถุประสงค์ที่มีความสอดคล้องกับจุดมุ่งหมายของการพัฒนาที่ยั่งยืน และวิสัยทัศน์การพัฒนาท้องถิ่น (และนำไปปรับแผนยุทธศาสตร์การพัฒนาต่อไป)

๓. การจัดลำดับความสำคัญของแนวทางการพัฒนา

ภายใต้ยุทธศาสตร์ จะมีแนวทางการพัฒนาที่หลากหลาย ซึ่งล้วนแล้วแต่มีความจำเป็นในการดำเนินการเพื่อบรรลุวัตถุประสงค์ของยุทธศาสตร์การพัฒนาทั้งสิ้น แต่มีความสำคัญความจำเป็นเร่งด่วนมากน้อยแตกต่างกัน ที่ประชุมตามข้อ ๑ จะต้องร่วมกันจัดเรียงลำดับความสำคัญของแนวทางการพัฒนาการจัดลำดับความสำคัญดังกล่าว ไม่ได้หมายความว่าแนวทางการพัฒนาที่ถูกจัดลำดับความสำคัญอยู่ในลำดับหลังๆ จะไม่ต้องนำมาปฏิบัติเพราะการที่กำหนดแนวทางการพัฒนาทุกแนวทาง ได้รับการพิจารณาแล้วว่าต้องดำเนินการแต่ในห้วงระยะเวลาสามปีของแผนพัฒนานั้นอาจมีทางที่จำเป็นต้องนำมาเน้นการปฏิบัติ

วิธีการจัดลำดับความสำคัญมีหลายวิธี ตั้งแต่วิธีง่ายๆ คือ ประชุมตกลงกัน หรืออาจใช้วิธีการลงคะแนนคัดเลือกโดยใช้บัตรลงคะแนน เพื่อนำมารวมคะแนนและจัดลำดับ วิธีการจัดลำดับความสำคัญที่เป็นวิทยาศาสตร์อาจใช้วิธี Rating Scale หรือวิธี Strategic Issues Graph หรือวิธีอื่นๆ ซึ่งองค์กรปกครองส่วนท้องถิ่นแต่ละแห่งสามารถเลือกวิธีการปฏิบัติได้ตามความเหมาะสม

๔. การตัดสินใจเลือกแนวทางการพัฒนาท้องถิ่น

หลังจากจัดลำดับแนวทางการพัฒนาแล้ว ที่ประชุมจะตัดสินใจว่าจะนำแนวทางการพัฒนาเหล่านั้นมาดำเนินการ แต่ในการตัดสินใจเลือกนั้น ควรจะได้วิเคราะห์ถึงความเป็นไปได้ในทางปฏิบัติ

เพราะในการจัดลำดับความสำคัญอาจใช้การตัดสินใจของแต่ละบุคคลเป็นหลัก ดังนั้นเพื่อทบทวนและยืนยันการจัดลำดับว่ามีความเป็นไปได้ในทางปฏิบัติจริงหรือไม่ จึงควรนำแนวทางการพัฒนามาทำการวิเคราะห์จุดแข็ง จุดอ่อน ให้โอกาสและอุปสรรค (SWOT Analysis) อีกครั้ง

ขั้นตอนที่ ๔ การกำหนดวัตถุประสงค์ของแนวทางการพัฒนา

๑. หลังจากได้แนวทางการพัฒนาในช่วงสามปีแล้ว ให้ที่ประชุมร่วมกันพิจารณาคัดเลือกวัตถุประสงค์ของยุทธศาสตร์การพัฒนา มาจัดทำเป็นวัตถุประสงค์ของแนวทางการพัฒนา โดยพิจารณาคัดเลือกวัตถุประสงค์ของยุทธศาสตร์การพัฒนาจากแผนยุทธศาสตร์การพัฒนา ที่สอดคล้องกับแนวทางการพัฒนา โดยนำวัตถุประสงค์ดังกล่าวมาจัดทำเป็นวัตถุประสงค์ของแนวทางการพัฒนา

๒. ในขั้นตอนนี้ ที่ประชุมจะร่วมกันพิจารณากำหนดโครงการ/กิจกรรมการพัฒนาย่อยที่จะต้องดำเนินการตามแนวทางที่คัดเลือก และโดยที่กิจกรรมที่จะดำเนินการย่อมมีความหลากหลาย ซึ่งที่ประชุมจะต้องพิจารณาในประเด็นดังต่อไปนี้ด้วยคือ

(๑) พิจารณากิจกรรมที่ต้องดำเนินการเพื่อให้บรรลุวัตถุประสงค์ของแนวทางการพัฒนาที่กำหนดอย่างรอบคอบ เพื่อให้ได้โครงการ/กิจกรรมที่ครบถ้วน ซึ่งอาจจะมีทั้งโครงการ/กิจกรรมที่องค์กรปกครองส่วนท้องถิ่นดำเนินการเอง โครงการ/กิจกรรมที่ร่วมดำเนินการกับหน่วยงานอื่นๆ หรือโครงการ/กิจกรรมที่หน่วยงานอื่นเป็นผู้ดำเนินการ

(๒) พิจารณาลำดับความสำคัญของโครงการ/กิจกรรม ควรพิจารณาทั้งภายใต้แนวทางเดียวกันและระหว่างแนวทางการพัฒนา

(๓) พิจารณาถึงความเชื่อมโยงของกิจกรรมทั้งในด้านกระบวนการดำเนินงานและในด้านของผลการดำเนินการ เพื่อบรรจุกิจกรรมลงในปีต่างๆ ได้อย่างถูกต้องเหมาะสม

(๔) พิจารณาคัดเลือกโครงการ/กิจกรรม

ก. จากความจำเป็นเร่งด่วน

ข. ชีตความสามารถทางทรัพยากรการบริหารขององค์กรปกครองส่วนท้องถิ่น

ค. ความเชื่อมโยงของกิจกรรม และระยะเวลาที่จะดำเนินการ

ขั้นตอนที่ ๕ การจัดทำรายละเอียดโครงการ/กิจกรรมการพัฒนา

คณะกรรมการสนับสนุนการจัดทำแผนพัฒนาท้องถิ่นพิจารณาคัดเลือกโครงการที่สอดคล้องกับแนวทางการพัฒนาในช่วงสามปี มาจัดทำรายละเอียดโครงการในด้านเป้าหมาย ผลผลิต ผลลัพธ์ งบประมาณ ระยะเวลา ผู้รับผิดชอบ และตัวชี้วัดความสำเร็จ โดยเน้นการศึกษารายละเอียดของกิจกรรมที่จะดำเนินการในปีแรกของแผนพัฒนาท้องถิ่นสี่ปี เพื่อให้สามารถนำไปจัดทำงบประมาณรายจ่ายประจำปีได้ต่อไป

ขั้นตอนที่ ๖ การจัดร่างแผนพัฒนาท้องถิ่น

๑. คณะกรรมการสนับสนุนการจัดทำแผนพัฒนาท้องถิ่น จัดทำร่างแผนพัฒนาท้องถิ่น โดยมีเค้าโครงประกอบด้วย ๕ ส่วน ดังนี้

องค์ประกอบที่สำคัญของแผนพัฒนาท้องถิ่น ประกอบด้วย

ส่วนที่ ๑ สภาพทั่วไปและข้อมูลพื้นฐาน

ส่วนที่ ๒ ยุทธศาสตร์การพัฒนาดังกล่าวองค์กรปกครองส่วนท้องถิ่น

ส่วนที่ ๓ ยุทธศาสตร์ขององค์กรปกครองส่วนท้องถิ่น

๓.๑ บัญชีสรุปโครงการพัฒนาท้องถิ่น ปี (๒๕๖๖-๒๕๗๐) ๘๐๑

๓.๒ บัญชีสรุปโครงการพัฒนาที่นำมาจากแผนพัฒนาหมู่บ้าน

และแผนชุมชน(๘๐๑/๑)

- บัญชีโครงการพัฒนา(๘.๐๒)

- บัญชีโครงการพัฒนาที่นำมาจากแผนหมู่บ้านและแผนพัฒนาชุมชน (๘๐๒/๑)

- บัญชีสรุปโครงการแผนพัฒนาท้องถิ่น(๘๐๒/๒)

- บัญชีครุภัณฑ์ (๘๐๓)

ส่วนที่ ๔

แนวทางการติดตามประเมินผล

๔.๑ กรอบแนวทางในการติดตามและประเมินผล

๔.๒ ระเบียบ วิธีในการและเครื่องมือที่ใช้ในการติดตามและประเมินผล

๒. คณะกรรมการสนับสนุนการจัดทำแผนพัฒนาท้องถิ่น จัดเวทีประชาคม ซึ่งประกอบด้วย คณะกรรมการพัฒนาท้องถิ่น ประชาคมท้องถิ่น และหน่วยงานที่เกี่ยวข้อง เพื่อเสนอร่างแผนพัฒนาท้องถิ่น และรับฟังความคิดเห็น ข้อเสนอแนะ แล้วนำไปปรับปรุงแผนพัฒนาท้องถิ่นสี่ปีให้สมบูรณ์ต่อไป

๓. คณะกรรมการสนับสนุนการจัดทำแผนพัฒนาท้องถิ่นนำร่างแผนพัฒนาท้องถิ่น ที่ปรับปรุงแล้ว เสนอคณะกรรมการพัฒนาท้องถิ่นเพื่อพิจารณา

ขั้นตอนที่ ๗ การอนุมัติและประกาศใช้แผนพัฒนาท้องถิ่น

๑. คณะกรรมการพัฒนาท้องถิ่นเสนอร่างแผนพัฒนาท้องถิ่นสี่ปีที่ผ่านการพิจารณาให้ผู้บริหารท้องถิ่นเสนอคณะกรรมการประสานแผนพัฒนาท้องถิ่น หรือเสนอคณะกรรมการประสานแผนพัฒนาท้องถิ่นระดับอำเภอในกรณีที่มีการมอบอำนาจ เพื่อพิจารณาให้ความเห็นชอบ

๒. ผู้บริหารท้องถิ่นนำร่างแผนพัฒนาท้องถิ่นที่ผ่านความเห็นชอบจากคณะกรรมการประสานแผนพัฒนาท้องถิ่นหรือคณะกรรมการประสานแผนพัฒนาท้องถิ่นระดับอำเภอในกรณีที่มีการมอบอำนาจ เสนอขอรับอนุมัติจากสภาท้องถิ่น

๓. เมื่อสภาท้องถิ่นพิจารณาอนุมัติแผนพัฒนาท้องถิ่น แล้วสภาท้องถิ่นจะส่งให้ผู้บริหารท้องถิ่น ประกาศใช้แผนพัฒนาท้องถิ่น และนำไปปฏิบัติ รวมทั้งแจ้งสภาท้องถิ่น คณะกรรมการพัฒนาจังหวัด / คณะกรรมการพัฒนาอำเภอ คณะกรรมการประสานแผนพัฒนาท้องถิ่น คณะอนุกรรมการประสานแผนพัฒนาท้องถิ่น และหน่วยงานที่เกี่ยวข้องรวมทั้งประกาศให้ประชาชนและหน่วยงานที่เกี่ยวข้องได้รับ ทราบโดยทั่วกัน

ระเบียบกระทรวงมหาดไทยว่าด้วยการจัดทำแผนพัฒนาขององค์กรปกครองส่วนท้องถิ่น พ.ศ.๒๕๔๘ ข้อ ๑๗ กำหนดขั้นตอนการดำเนินการจัดทำแผนพัฒนาท้องถิ่น ดังนี้

๑. คณะกรรมการพัฒนาท้องถิ่นร่วมกับประชาคมท้องถิ่น กำหนดประเด็นหลักการ พัฒนาให้สอดคล้องกับวิสัยทัศน์ พันธกิจ และจุดมุ่งหมายเพื่อการพัฒนาในแผนยุทธศาสตร์การพัฒนา รวมทั้งสอดคล้องกับปัญหาความต้องการของประชาคมและชุมชน โดยให้นำข้อมูลพื้นฐานในการพัฒนา จากหน่วยงานต่าง ๆ และข้อมูลในแผนชุมชนมาพิจารณาประกอบการจัดทำแผนพัฒนาท้องถิ่น

๒. คณะกรรมการสนับสนุนการจัดทำแผนพัฒนาท้องถิ่น รวบรวมประเด็นหลักการ พัฒนา ปัญหา ความต้องการ และข้อมูลนำมาจัดทำร่างแผนพัฒนาท้องถิ่น แล้วเสนอคณะกรรมการ พัฒนาท้องถิ่น

๓. คณะกรรมการพัฒนาท้องถิ่นพิจารณาร่างแผนพัฒนาท้องถิ่น เพื่อเสนอผู้บริหารท้องถิ่น

๔. ผู้บริหารท้องถิ่นพิจารณาอนุมัติร่างแผนพัฒนาท้องถิ่นสี่ปีและประกาศใช้แผนพัฒนา ท้องถิ่นสี่ปี

สำหรับองค์การบริหารส่วนตำบลให้ผู้บริหารท้องถิ่นเสนอร่างแผนพัฒนาท้องถิ่น ต่อ สภาองค์การบริหารส่วนตำบลเพื่อให้ความเห็นชอบก่อนแล้วผู้บริหารท้องถิ่นจึงพิจารณาอนุมัติและ ประกาศใช้แผนพัฒนาท้องถิ่นสี่ปีต่อไป

คณะกรรมการพัฒนาองค์การบริหารส่วนตำบล

ระเบียบกระทรวงมหาดไทย ว่าด้วยการจัดทำและประสานแผนพัฒนาขององค์กร ปกครองส่วนท้องถิ่น พ.ศ.๒๕๔๘ ข้อ ๘ กำหนดให้นายกองค์การบริหารส่วนตำบลแต่งตั้งคณะกรรมการ พัฒนาองค์การบริหารส่วนตำบล ประกอบด้วย

- | | |
|--|---------------------|
| ๑. นายองค์การบริหารส่วนตำบล | ประธานกรรมการ |
| ๒. รองนายกองค์การบริหารส่วนตำบลทุกคน | กรรมการ |
| ๓. สมาชิกสภาองค์การบริหารส่วนตำบลที่สภาองค์การบริหารส่วนตำบล
คัดเลือกจำนวนสามคน | กรรมการ |
| ๔. ผู้ทรงคุณวุฒิที่นายกองค์การบริหารส่วนตำบลคัดเลือกจำนวนสามคน | กรรมการ |
| ๕. ผู้แทนภาคราชการและ/หรือรัฐวิสาหกิจที่นายก
องค์การบริหารส่วนตำบลคัดเลือกจำนวนไม่น้อยกว่าสามคน | กรรมการ |
| ๖. ผู้แทนประชาคมท้องถิ่นที่ประชาคมท้องถิ่นคัดเลือก
จำนวนไม่น้อยกว่าสามคนแต่ไม่เกินหกคน | กรรมการ |
| ๗. ปลัดองค์การบริหารส่วนตำบล | กรรมการและเลขานุการ |
| ๘. หัวหน้าส่วนการบริหารที่มีหน้าที่จัดทำแผน | ผู้ช่วยเลขานุการ |

กรรมการลำดับที่ ๔ - ๖ ให้มีวาระอยู่ในตำแหน่งคราวละสี่ปีและอาจได้รับการคัดเลือกอีกได้

คณะกรรมการพัฒนาองค์การบริหารส่วนตำบล มีอำนาจหน้าที่ ดังนี้

๑. กำหนดแนวทางการพัฒนาองค์การบริหารส่วนตำบล โดยพิจารณาจาก
 - ๑.๑ อำนาจหน้าที่ขององค์การบริหารส่วนตำบล โดยเฉพาะอำนาจหน้าที่ที่มีผลกระทบต่อ ประโยชน์สุขของประชาชน เช่น การป้องกันและบรรเทาสาธารณภัย การผังเมือง
 - ๑.๒ การกิจถ่ายโอนตามกฎหมายกำหนดแผนและขั้นตอนการกระจายอำนาจ
 - ๑.๓ ยุทธศาสตร์การพัฒนาประเทศ กลุ่มจังหวัด และจังหวัด โดยให้เน้นดำเนินการใน ยุทธศาสตร์ที่สำคัญและมีผลต่อประชาชนโดยตรง เช่น การแก้ไขปัญหาความยากจน การป้องกันและแก้ไข ปัญหายาเสพติด
 - ๑.๔ กรอบนโยบาย ทิศทาง แนวทางการพัฒนาขององค์การบริหารส่วนตำบลในเขตจังหวัด
 - ๑.๕ นโยบายของนายกองค์การบริหารส่วนตำบลที่แถลงต่อสภาท้องถิ่น

๑.๖ แผนชุมชนในการนำประเด็นข้างต้นมาจัดทำแผนพัฒนา ให้องค์กรปกครองส่วนท้องถิ่น คำนึงถึงสถานะทางการคลังของท้องถิ่น และความจำเป็นเร่งด่วนที่ต้องดำเนินการมาประกอบการพิจารณา ด้วย

๒. ร่วมจัดทำร่างแผนพัฒนา เสนอแนะแนวทางการพัฒนา และแก้ไขปัญหาเกี่ยวกับการจัดทำร่าง แผนพัฒนาในการจัดทำร่างแผนพัฒนา ให้นำปัญหาความต้องการจากแผนชุมชน ที่จะดำเนินการเองได้มา พิจารณาบรรจุไว้ในแผนพัฒนา แต่หากเกินศักยภาพขององค์การบริหารส่วนตำบลให้เสนอปัญหาความ ต้องการไปยังองค์การบริหารส่วนจังหวัด และให้องค์การบริหารส่วนจังหวัดบรรจุไว้ในแผนพัฒนาของ องค์การบริหารส่วนจังหวัดตามอำนาจหน้าที่

๓. พิจารณาร่างแผนพัฒนาและร่างแผนดำเนินการให้ความเห็นชอบร่างข้อกำหนดขอบข่ายและ รายละเอียดของงานแล้วเสนอนายกองค์การบริหารส่วนตำบล

๔. พิจารณาให้ข้อคิดเห็นเกี่ยวกับการติดตามและประเมินผลแผนพัฒนา

๕. แต่งตั้งที่ปรึกษา คณะอนุกรรมการหรือคณะทำงานอื่นเพื่อช่วยปฏิบัติงานตามที่เห็นสมควร

๖. ประสานกับประชาคมหมู่บ้านในการรวบรวม วิเคราะห์ปัญหา ความต้องการของประชาชนใน ท้องถิ่นและจัดทำเป็นโครงการหรือกิจกรรมเพื่อประกอบในการจัดทำแผนพัฒนาองค์การบริหารส่วนตำบล

คณะกรรมการสนับสนุนการจัดทำแผนพัฒนาองค์การบริหารส่วนตำบล

ระเบียบกระทรวงมหาดไทย ว่าด้วยการจัดทำและประสานแผนพัฒนาขององค์กร ปกครองส่วนท้องถิ่น พ.ศ. ๒๕๔๘ ข้อ ๙ กำหนดให้นายกองค์การบริหารส่วนตำบลแต่งตั้งคณะกรรมการ พัฒนาองค์การบริหารส่วนตำบล ประกอบด้วย

- | | |
|---|---------------------|
| ๑. ปลัดองค์การบริหารส่วนตำบล | ประธานกรรมการ |
| ๒. หัวหน้าส่วนการบริหารขององค์การบริหารส่วนตำบล | กรรมการ |
| ๓. ผู้แทนประชาคมท้องถิ่นที่ประชาคมท้องถิ่นคัดเลือก
จำนวนสามคน | กรรมการ |
| ๔. หัวหน้าส่วนการบริหารที่มีหน้าที่จัดทำแผน | กรรมการและเลขานุการ |
| ๕. เจ้าหน้าที่วิเคราะห์นโยบายและแผน
หรือพนักงานส่วนตำบลที่นายกององค์การบริหาร
ส่วนตำบลมอบหมาย | ผู้ช่วยเลขานุการ |

คณะกรรมการสนับสนุนการจัดทำแผนพัฒนาท้องถิ่น ลำดับที่ ๓ - ๕ ให้มีวาระอยู่ใน ตำแหน่งคราวละ ๔ ปี และอาจได้รับการคัดเลือกอีกได้

คณะกรรมการสนับสนุนการจัดทำแผนพัฒนาองค์การบริหารส่วนตำบล มีหน้าที่จัดทำร่าง แผนพัฒนาองค์การบริหารส่วนตำบลให้สอดคล้องกับแนวทางการพัฒนาที่คณะกรรมการพัฒนาองค์การ บริหารส่วนตำบลกำหนด จัดทำร่างแผนการดำเนินงานและจัดทำร่างข้อกำหนดขอบข่ายและรายละเอียด ของงานที่จะมอบหมายให้หน่วยงานหรือบุคคลภายนอกดำเนินการ เพื่อเสนอคณะกรรมการพัฒนาองค์การ บริหารส่วนตำบล

การแก้ไข การเพิ่มเติมแผนพัฒนาท้องถิ่น ให้องค์กรปกครองส่วนท้องถิ่นดำเนินการตาม ขั้นตอน ดังนี้

ระเบียบกระทรวงมหาดไทย ว่าด้วยการจัดทำแผนพัฒนาขององค์กรปกครองส่วนท้องถิ่น พ.ศ. ๒๕๔๘ หมวด ๔ การแก้ไข การเพิ่มเติมหรือการเปลี่ยนแปลงแผนพัฒนา กำหนดไว้ดังนี้

๑. การแก้ไขแผนพัฒนาเป็นอำนาจของผู้บริหารท้องถิ่น (ข้อ ๒๑)
๒. การเพิ่มเติมหรือหรือเปลี่ยนแปลงแผนพัฒนาท้องถิ่น ให้ดำเนินการตามระเบียบนี้ โดยมีขั้นตอนดำเนินการ ดังนี้ (ข้อ ๒๒)

๒.๑ คณะกรรมการสนับสนุนการจัดทำแผนพัฒนาท้องถิ่น จัดทำร่างแผนพัฒนาท้องถิ่นที่เพิ่มเติมพร้อมเหตุผลความจำเป็นเสนอคณะกรรมการพัฒนาท้องถิ่น

๒.๒ คณะกรรมการพัฒนาท้องถิ่นและประชาคมท้องถิ่นพิจารณาร่างแผนพัฒนาท้องถิ่นที่เพิ่มเติม

สำหรับองค์การบริหารส่วนตำบลให้ส่งร่างแผนพัฒนาท้องถิ่นที่เพิ่มเติมให้สภาองค์การบริหารส่วนตำบล พ.ศ.๒๕๓๗ ด้วย

ข้อ ๒๒/๑ เพื่อประโยชน์ของประชาชน การเปลี่ยนแปลงแผนพัฒนาท้องถิ่น ให้เป็นอำนาจของคณะกรรมการพัฒนาท้องถิ่น

ข้อ ๒๒/๒ ในกรณีเพิ่มเติมหรือเปลี่ยนแปลงแผนพัฒนาท้องถิ่นที่เกี่ยวกับโครงการพระราชดำริงานพระราชพิธี รัฐพิธี นโยบายรัฐบาล และนโยบายกระทรวงมหาดไทย ให้เป็นอำนาจของผู้บริหารท้องถิ่น

๑.๔ ประโยชน์ของการจัดทำแผนพัฒนาท้องถิ่น

การจัดทำแผนพัฒนาท้องถิ่นสี่ปีส่งผลให้เกิดประโยชน์ต่อองค์การบริหารส่วนตำบลองค์กรต่าง ๆ และประชาชนในท้องถิ่น ดังนี้

๑. เป็นกรอบในการกำหนดทิศทางการพัฒนาของท้องถิ่น ทำให้เกิดความชัดเจนในการดำเนินงาน มุ่งตรงไปยังจุดหมายที่กำหนดไว้ได้อย่างสะดวกและเกิดผล
๒. ทำให้การดำเนินงานขององค์การบริหารส่วนตำบลบรรลุเป้าหมายตามที่กำหนด สามารถแก้ไขปัญหาและสนองตอบความต้องการของประชาชนในท้องถิ่นได้อย่างแท้จริง
๓. สามารถจัดสรรการใช้ทรัพยากรทางการบริหารที่มีอยู่อย่างจำกัด ได้อย่างคุ้มค่า ประหยัดและมีประสิทธิภาพ
๔. ทำให้องค์การบริหารส่วนตำบลสามารถใช้แผนพัฒนาท้องถิ่น เป็นแนวทางในการจัดทำข้อบัญญัติงบประมาณรายจ่ายประจำปี
๕. ทำให้เกิดการยอมรับแนวความคิดใหม่ ๆ และความคิดสร้างสรรค์เพื่อนำมาพัฒนาท้องถิ่น
๖. เป็นการลดความไม่แน่นอนและปัญหาความยุ่งยากซับซ้อนที่จะเกิดขึ้นในอนาคต
๗. ทำให้เกิดการประสานงานที่ดีระหว่างฝ่ายต่าง ๆ ในองค์การบริหารส่วนตำบล และเป็น การหลีกเลี่ยงความซ้ำซ้อนในการดำเนินงานของแต่ละฝ่าย
๘. เป็นการส่งเสริมการมีส่วนร่วมทางการเมือง การบริหารของประชาชนในท้องถิ่น

การจัดทำแผนพัฒนาท้องถิ่นสี่ปีขององค์การบริหารส่วนตำบลเบิกไพร เป็นเครื่องมือที่จะช่วยให้องค์การบริหารส่วนตำบลได้พิจารณาอย่างรอบคอบให้เห็นถึงความเชื่อมโยงระหว่างแนวทางการดำเนินงานต่าง ๆ ที่อาจมีความเชื่อมโยงและส่งผลทั้งในเชิงสนับสนุน และเป็นอุปสรรคต่อกัน เพื่อให้องค์การ

บริหารส่วนตำบลนำมาตัดสินใจกำหนดแนวทางการดำเนินงานและใช้ทรัพยากรการบริหารของท้องถิ่น ทั้งเงิน
คน วัสดุอุปกรณ์ และการบริหารจัดการอย่างมีประสิทธิภาพ เพื่อให้เกิดประโยชน์สาธารณะสูงสุด

ส่วนที่ 1 สภาพทั่วไปและข้อมูลพื้นฐาน

1.ด้านกายภาพ

1.1 ที่ตั้งของหมู่บ้านหรือชุมชนหรือตำบล

องค์การบริหารส่วนตำบลหลักแก้ว ได้รับการยกฐานะจากสภาตำบลเป็นองค์การบริหารส่วนตำบล เมื่อวันที่ 23 กุมภาพันธ์ 2540 ตามพระราชบัญญัติสภาตำบลและองค์การบริหารส่วนตำบล พ.ศ. 2537 โดยประกาศในราชกิจจานุเบกษา เมื่อวันที่ 25 ธันวาคม 2539 และมีผลบังคับใช้เมื่อวันที่ 23 กุมภาพันธ์ 2540 สำนักงานตั้งอยู่เลขที่ 99 หมู่ที่ 6 ถนนหลักแก้ว –คลองพูล อำเภอวิเศษชัยชาญ จังหวัดอ่างทอง เป็นองค์การบริหารส่วนตำบลขนาดกลาง ตั้งอยู่ในท้องที่อำเภอวิเศษชัยชาญ จังหวัดอ่างทอง ระยะทางจากอำเภอประมาณ 13 กิโลเมตร และระยะทางห่างจากจังหวัดอ่างทองประมาณ 22 กิโลเมตร พื้นที่ประมาณ 25.08 ตารางกิโลเมตร หรือประมาณ 15,675 ไร่ มีอาณาเขตติดต่อ ดังนี้

ทิศเหนือ	ติดกับ	ตำบลตลาดใหม่ ตำบลห้วยคันแหลน จังหวัดอ่างทอง
ทิศใต้	ติดกับ	ตำบลนาคู อำเภอดักไผ่ จังหวัดพระนครศรีอยุธยา
ทิศตะวันออก	ติดกับ	ตำบลบางจัก จังหวัดอ่างทอง
ทิศตะวันตก	ติดกับ	ตำบลไผ่ม่วง จังหวัดอ่างทอง

เนื้อที่

พื้นที่ประมาณ 25.08 ตารางกิโลเมตร หรือประมาณ 15,675 ไร่

1.2 ลักษณะภูมิประเทศ

ภูมิประเทศเป็นพื้นที่ราบลุ่มมีน้ำท่วมขังในช่วงฤดูน้ำหลาก และมีน้ำขังตลอดปี ในพื้นที่บางแห่งเหมาะสำหรับทำการเกษตรกรรม เช่น ทำนา ทำสวน เลี้ยงสัตว์ และพืชผักสวนครัว

1.3 ลักษณะภูมิอากาศ

มีลักษณะเป็นแบบมรสุม 3 ฤดู คือ ฤดูร้อน ฤดูฝน และฤดูหนาว

1.4 ลักษณะดิน

ส่วนเนื้อดินที่เป็นดินเหนียว มีสภาพความเป็นกรดสูง

1.5 ลักษณะของแหล่งน้ำ

- 1.แหล่งน้ำตำบลหลักแก้ว อยู่ในเขตประทานทั้งหมด มีพื้นที่รับน้ำจากโครงการชลประทาน 2 โครงการ
 - โครงการยางมณี หมู่ที่ 1 พื้นที่ 2,060 ไร่
 - โครงการชั้นสูตร หมู่ที่ 2,3,4,5,6,7,8 พื้นที่ 13,615 ไร่

2.แหล่งน้ำที่สร้างขึ้นเอง

- ฝายน้ำล้น 1 แห่ง (หมู่ที่ 3 ฝายประเสริฐอนุสรณ์)
- บ่อน้ำตื้น 1 แห่ง
- บ่อโยก - แห่ง
 - คลองคูคาง 2 แห่ง (หมู่ที่ 4,7)
 - ประปาหมู่บ้าน 17 แห่ง
 - บ่อบาดาล ม.1 = 3, ม.2 = 3, ม.3 = 1, ม.4 = 1, ม.5 = ไม่มี, ม.6 = 3, ม.7 = 1 และ ม.8 = 2 แห่ง รวม 14 แห่ง
 - สระน้ำขนาดเล็ก 1 แห่ง (หมู่ที่ 8)

3.คลองชลประทานในเขตพื้นที่องค์การบริหารส่วนตำบลหลักแก้ว (12,860)

- 1.คลอง 1 ขวา 2 ขวา บ้านคลองพูล กว้าง 8.00 ม.ยาว 3,600 ม. (ไหลผ่านหมู่ที่ 1)
- 2.คลอง 1 ขวาชั้นสูตร บ้านหนองสองห้อง-บ้านลานช้าง กว้าง 12.00 ม. ยาว 4,500 ม.(ไหลผ่าน

หมู่ที่ 5,4,2)

- 3.คลอง ร 2 ข สุพรรณ 4 บ้านลาดหญ้าไทร กว้าง 12.00 ม. ยาว 2,300 ม. (ไหลผ่านหน้าวัดหลักแก้ว ม.7,6,3)

4.คลองคูคาง หมู่ที่ 7 กว้าง 12.00 ม. ยาว 1,480 ม.

5.คลองคูคาง หมู่ที่ 4 กว้าง 12.00 ม.ยาว 980 ม.

4.แหล่งน้ำธรรมชาติ

- บึง,หนองและอื่นๆ 1 แห่ง

2.ด้านการเมืองการปกครอง

2.1 เขตการปกครอง

องค์การบริหารส่วนตำบลหลักแก้ว แบ่งเขตการปกครองประกอบด้วย 8 หมู่บ้าน 8 ชุมชน ของตำบลหลักแก้ว อำเภอวิเศษชัยชาญ จังหวัดอ่างทอง ดังนี้

1. **หมู่ที่ 1** บ้านคลองพูล มีพื้นที่ประมาณ 3.56 กม. หรือประมาณ 2,225 ไร่ นายธีรพันธ์ ชโลธร เป็นผู้ใหญ่บ้าน
นางศรีนวล แก้วสัมฤทธิ์ และนายนเรศ เจริญผล
2. **หมู่ที่ 2** บ้านห้วยรี มีพื้นที่ประมาณ 6.96 ตร.กม. หรือประมาณ 4,350 ไร่ นายชาติชาย ศรีเรือง เป็นผู้ใหญ่บ้าน
นายฐปนพงษ์ เอี่ยมยิ้ม และนายยุคล พูลทอง

3. **หมู่ที่ 3** บ้านลาดหญ้าไทร มีพื้นที่ประมาณ 2.83 ตร.กม. หรือประมาณ 1,768.75 ไร่
นายศักดิ์ชาย ศรีอำ เป็นผู้ใหญ่บ้าน
นางน้ำทิพย์ หอมงาม และนางกาญจนา นาคเกษม เป็นผู้ช่วยผู้ใหญ่บ้าน
4. **หมู่ที่ 4** บ้านคลองสำโรง มีพื้นที่ประมาณ 4.38 ตร.กม. หรือประมาณ 2,737.50 ไร่
นายไพรัตน์ แสงทอง เป็นผู้ใหญ่บ้าน
นายเฉลียว ม่วงอ่อน และนายไพฑูรย์ ทองขาว เป็นผู้ช่วยผู้ใหญ่บ้าน
5. **หมู่ที่ 5** บ้านหนองสองห้อง มีพื้นที่ประมาณ 1.19 ตร.กม. หรือประมาณ 743.75 ไร่
นายพลากร ยอดขำ เป็นผู้ใหญ่บ้าน
นายฐาปกรณ์ เงินแถบ และนายสมนึก สุธรรมา เป็นผู้ช่วยผู้ใหญ่บ้าน
6. **หมู่ที่ 6** บ้านหลักแก้ว มีพื้นที่ประมาณ 1.63 ตร.กม. หรือประมาณ 1,018.75 ไร่
นายมนตรี หาญจรรุภัทร เป็นกำนันตำบลหลักแก้ว
นางสาวอ้อยใจ เขียนงาม และนายไพฑูรย์ โพธิ์ศรี เป็นผู้ช่วยกำนัน
7. **หมู่ที่ 7** บ้านหลักแก้ว มีพื้นที่ 3.01 ตร.กม. หรือประมาณ 1,881.25 ไร่
นายปิยะณัฐ แจ่มฟ้า เป็นผู้ใหญ่บ้าน
นายอารักษ์ เนตรบารมี และนางจිරนนท์ โยตะสิงห์ เป็นผู้ช่วยผู้ใหญ่บ้าน
8. **หมู่ที่ 8** บ้านวัดกรด มีพื้นที่ประมาณ 1.52 ตร.กม. หรือประมาณ 950 ไร่
นายไชยวัฒน์ อัมพันธ์เรือง เป็นผู้ใหญ่บ้าน
น.ส.กานต์พิชชา สวยสม และนายประสิทธิ์ รุ่งแสง เป็นผู้ช่วยผู้ใหญ่บ้าน

2.2 เขตการเลือกตั้ง

- ๑) หน่วยเลือกตั้งที่ ๑ ได้แก่ หมู่ที่ ๒ ตำบลหลักแก้ว อำเภอวิเศษชัยชาญ หรือ บ้านเลขที่ ๑ ถึงบ้านเลขที่ ๑๗๐ ตำบลหลักแก้ว ที่เลือกตั้ง ได้แก่ ศาลาอเนกประสงค์ หมู่ที่ ๒ รวม ๗๐๘ คน
- ๒) หน่วยเลือกตั้งที่ ๒ ได้แก่ หมู่ที่ ๓ ตำบลหลักแก้ว อำเภอวิเศษชัยชาญ หรือ บ้านเลขที่ ๒ ถึงบ้านเลขที่ ๙๙ ถนน.....-.....ที่เลือกตั้ง ได้แก่ อาคารอเนกประสงค์โรงเรียนวัดใหม่ทางข้าม หมู่ที่ ๓ รวม ๔๕๔ คน
- ๓) หน่วยเลือกตั้งที่ ๓ ได้แก่ หมู่ที่ ๔ ตำบลหลักแก้ว อำเภอวิเศษชัยชาญ หรือ บ้านเลขที่ ๑ ถึงบ้านเลขที่ ๑๒๘ ที่เลือกตั้ง ได้แก่ ศาลาประชาคมประจำหมู่บ้าน หมู่ที่ ๔ รวม ๕๖๒ คน
- ๔) หน่วยเลือกตั้งที่ ๔ ได้แก่ หมู่ที่ ๕ ตำบลหลักแก้ว อำเภอวิเศษชัยชาญ หรือ บ้านเลขที่ ๑ ถึงบ้านเลขที่ ๔๗/๓ ที่เลือกตั้ง ได้แก่ ศาลาประชาคมประจำหมู่บ้าน หมู่ที่ ๕ รวม ๒๒๑ คน
- ๕) หน่วยเลือกตั้งที่ ๕ ได้แก่ หมู่ที่ ๖ ตำบลหลักแก้ว อำเภอวิเศษชัยชาญ หรือ บ้านเลขที่ ๑ ถึงบ้านเลขที่ ๑๑๒ ถนน.....-..... ที่เลือกตั้ง ได้แก่ องค์การบริหารส่วนตำบลหลักแก้ว (หลังใหม่) หมู่ที่ ๖ รวม ๔๗๖ คน
- ๖) หน่วยเลือกตั้งที่ ๖ ได้แก่ หมู่ที่ ๗ ตำบลหลักแก้ว อำเภอวิเศษชัยชาญ หรือ บ้านเลขที่ ๑ ถึงบ้านเลขที่ ๗๐/๕ ถนน.....-..... ที่เลือกตั้ง ได้แก่ ศาลาการเปรียญวัดหลักแก้ว (๑) หมู่ที่ ๖ รวม ๔๗๓ คน

๗) หน่วยเลือกตั้งที่ ๗ ได้แก่ หมู่ที่ ๗ ตำบลหลักแก้ว อำเภอวิเศษชัยชาญ หรือ บ้านเลขที่ ๑ ถึงบ้านเลขที่ ๗๐/๕ ที่เลือกตั้ง ได้แก่ ศาลาการเปรียญวัดหลักแก้ว (๒) หมู่ที่ ๖ รวม ๓๙๒ คน

๘) หน่วยเลือกตั้งที่ ๘ ได้แก่ หมู่ที่ ๘ ตำบลหลักแก้ว อำเภอวิเศษชัยชาญ หรือ บ้านเลขที่ ๑ ถึงบ้านเลขที่ ๖๓ ได้แก่ ศาลากลางบ้าน (ศาลาประชาคม หมู่ที่ ๘) รวม ๓๘๓ คน

3.ประชากร

3.1 ข้อมูลเกี่ยวกับประชากร

ลักษณะโครงสร้างของประชากรตามสถิติการทะเบียนราษฎร ณ เดือนมกราคม ๒๕๖๔ ของตำบลหลักแก้ว มีจำนวนประชากร ดังนี้

หมู่ที่	ครัวเรือน	ประชากร (ชาย)	ประชากร (หญิง)	ประชากร (รวม)
1	230	315	330	645
2	311	415	469	884
3	181	274	317	591
4	253	326	356	682
5	80	128	128	260
6	206	306	306	605
7	338	496	496	1,031
8	151	226	226	451
รวม	1,750	2,486	2,663	5,149

ข้อมูลอ้างอิง จาก ที่ทำการปกครองอำเภอวิเศษชัยชาญ (ข้อมูล ณ วันที่ 12 มกราคม 2564)

3.2 ช่วงอายุและจำนวนประชากร

ลำดับที่	ช่วงอายุ	เพศ		รวม
		ชาย	หญิง	
1	ต่ำกว่าอายุ 18 ปี	435	444	879
2	ตั้งแต่อายุ 18 ปี ถึง 60 ปี	1,582	1,550	3,132
3	อายุ 60 ปีขึ้นไป	643	488	1,131
รวม		2,660	643	3,303

4.สภาพทางสังคม

4.1 การศึกษา

โรงเรียนในพื้นที่สังกัดสพฐ. (รับระดับอนุบาล 1 –ประถมศึกษาปีที่ 6) จำนวน 4 แห่ง

4.1.1 การศึกษา

- โรงเรียนวัดลานช้าง ตั้งอยู่ หมู่ที่ 2
- โรงเรียนวัดใหม่ทางข้าม ตั้งอยู่ หมู่ที่ 3
- โรงเรียนวัดคลองสำโรง ตั้งอยู่ หมู่ที่ 4
- โรงเรียนวัดหลักแก้ว ตั้งอยู่ หมู่ที่ 6

4.1.2 ศูนย์พัฒนาเด็กเล็ก ถ่ายโอนจาก สปสช. จำนวน 4 ศูนย์

- ศูนย์พัฒนาเด็กเล็กองค์การบริหารส่วนตำบลหลักแก้ว ตั้งอยู่ หมู่ที่ 6

4.1.3 ที่อ่านหนังสือประจำหมู่บ้าน 8 แห่ง และศูนย์การเรียนรู้ชุมชน จำนวน 1 แห่ง (หมู่ที่ 4)

4.2. การสาธารณสุข

- โรงพยาบาลส่งเสริมสุขภาพตำบล จำนวน 1 แห่ง ตั้งอยู่ หมู่ที่ 6
- ศูนย์สาธารณสุขมูลฐานหมู่บ้าน จำนวน 8 แห่ง
- อาสาสมัครป้องกันภัยฝ่ายพลเรือน (อปพร.) จำนวน 2 รุ่น จำนวน 113 คน
- ตำรวจชุมชน จำนวน 1 รุ่น จำนวน 147 คน

4.3 อาชญากรรม

ความปลอดภัยในชีวิตและทรัพย์สิน

- ที่พักสายตรวจ หมู่ที่ 4 คลองสำโรง จำนวน 1 แห่ง

4.4 ยาเสพติด

ในเขตตำบลหลักแก้ว หมู่ที่ ๓ มีการแจ้งผู้ติดยาเสพติด

4.5 การสังคมสงเคราะห์

ประสานหน่วยงานต่างภาครัฐ

5.ระบบบริการพื้นฐาน

5.1 การคมนาคมขนส่ง (ทางบก,ทางน้ำ,ทางราง ฯลฯ)

ถนนลาดยางแอสฟัลท์ ถนนคอนกรีตเสริมเหล็กและถนนลูกรัง

จำนวน สายทางรวม (สาย)	ถนนลาดยาง แอสฟัลท์ (สาย)	ถนนคอนกรีต เสริมเหล็ก (สาย)	ถนนลูกรัง (สาย)
34	7	24	15

5.2 การไฟฟ้า

มีไฟฟ้าครบทุกบ้าน จำนวน 1,750 ครั้วเรือน

5.3 การประปา

มีประปาครบทุกครั้วเรือน จำนวน 1,750 ครั้วเรือน

5.4 โทรศัพท์

ปัจจุบันทุกหมู่บ้าน ใช้โทรศัพท์เคลื่อนที่ที่เป็นส่วนใหญ่

5.5 ระบบโลจิสติกส์ (Logistics) หรือการขนส่ง

ที่ทำการไปรษณีย์ ที่ใกล้ที่สุด ได้แก่ ไปรษณีย์อำเภอวิเศษชัยชาญ ตั้งอยู่ในตัวเมืองอำเภอวิเศษชัยชาญ

➤ 6.ระบบเศรษฐกิจ

6.1 การเกษตร

ประชาชนส่วนใหญ่ประมาณร้อยละ ๘๐ ประกอบอาชีพทำการเกษตรกรรมได้แก่ทำนา ทำสวน และการปลูกพืชผักสวนครัว

6.2 การประมง

ประชาชนในตำบลหลักแก้วส่วนใหญ่เลี้ยงปลาน้ำจืด

6.3 การปศุสัตว์

ในตำบลหลักแก้วมีเกษตรกรผู้เลี้ยงสัตว์ ส่วนใหญ่เลี้ยงไก่ และเป็ด

6.4 การบริการ

มีร้านบริการทำผม เสริมสวย พื้นที่ หมู่ที่ 4 และ หมู่ที่ 7

6.5 การท่องเที่ยว

แหล่งท่องเที่ยวจังหวัดอ่างทอง ได้แก่ หลวงพ่อขาว ตั้งอยู่ หมู่ที่ 6 ข้างองค์การบริหารส่วนตำบลหลักแก้ว

6.6 อุตสาหกรรม

โรงเรียนจักรอุตสาหกรรม

จำนวน 1 แห่ง

6.7 การพาณิชย์และกลุ่มอาชีพ

-กลุ่ม ชกส.	1	กลุ่ม
-กลุ่มออมทรัพย์	8	กลุ่ม
-กลุ่มเกษตร	1	กลุ่ม
-กลุ่มสามัคคี 41	1	กลุ่ม
-กลุ่มออมทรัพย์เพื่อการผลิต	1	กลุ่ม
-กลุ่มสหกรณ์การเกษตร	1	กลุ่ม
-กลุ่มปลูกกล้วยหอม	1	กลุ่ม
-กลุ่มเพาะเห็ด	1	กลุ่ม
-กลุ่มถั่วเหลืองแปรรูป	2	กลุ่ม

6.8 แรงงาน

ราษฎรส่วนใหญ่ประมาณร้อยละ 80 ประกอบอาชีพทำการเกษตรกรรมได้แก่ทำนา ปลูกข้าว ทำไร่

➤ 7. ศาสนา ประเพณี วัฒนธรรม

7.1 การนับถือศาสนา

ประชาชนส่วนใหญ่ในตำบลหลักแก้ว นับถือศาสนาพุทธ มีวัด จำนวน 5 แห่ง

1. วัดคลองพูล ตั้งอยู่หมู่ที่ 1
2. วัดลานช้าง ตั้งอยู่หมู่ที่ 2
3. วัดใหม่ทางข้าม ตั้งอยู่หมู่ที่ 3
4. วัดคลองสำโรง ตั้งอยู่หมู่ที่ 4
5. วัดหลักแก้ว ตั้งอยู่หมู่ที่ 6

7.2 ประเพณีและงานประจำ

กันยายน – ตุลาคม งานวันสารทไทย ประชาชนจะจัดงานวัดสารทไทย ณ วัดหลักแก้ว

การลอยกระทง ถือว่ายังคงรักษารูปแบบเดิมเอาไว้ได้เมื่อถึงวันเพ็ญพระจันทร์เต็มดวง ตรงกับ เดือน

12 ของทุกปีชาวบ้านจะจัดเตรียมทำกระทงจากวัสดุที่หาได้ง่ายตามแบบธรรมชาติ เช่น หยวกกล้วยและ

ดอกบัว นำมาประดิษฐ์เป็นกระทงสวยงาม ปักธูปเทียนและดอกไม้ นำมาลอยตามแหล่งน้ำในหมู่บ้าน

วันเข้าพรรษา ตรงกับวันแรม 1 ค่ำ เดือน 8 เป็นวันเริ่มต้นเทศกาลเข้าพรรษาชาวบ้านจะเข้าทำบุญตัก

บาตรถือศีล

พิธีทอดกฐิน ได้ปฏิบัติกันมาแต่โบราณประชาชนได้บำเพ็ญกุศลถวายกฐินในเทศกาลออกพรรษา วันสงกรานต์ ชาวบ้านจะไปชุมนุมกันที่วัด นิมนต์พระในวัดมาตั้งสถานที่ประกอบพิธี มีการรดน้ำดำหัวขอพร จากญาติผู้ใหญ่แล้วพวกหนุ่มๆสาวๆ ก็จะเล่นสาดน้ำกันอย่างสนุกสนาน ซึ่งน้ำที่ใช้มาสาดกันต้องเป็นน้ำ สะอาดผสมน้ำอบมีกลิ่นหอม

การทำบุญขึ้นบ้านใหม่ ประเพณีแต่งงาน บวชนาค โคนจุก การทำบาตรในวันสำคัญต่างๆ

7.3 ภูมิปัญญาท้องถิ่น ภาษาถิ่น

ใช้ภาษาภาคกลาง เป็นภาษาพื้นเมือง

7.4 สินค้าพื้นเมืองและของที่ระลึก

กลุ่มอาชีพหมีกรอบ หมู่ที่ 4

8.ทรัพยากรธรรมชาติ

8.1 น้ำ

แหล่งน้ำธรรมชาติ

บึง ,หนองน้ำ 1 แห่ง
แหล่งน้ำตำบลหลักแก้ว อยู่ในเขตชลประทานทั้งหมด มีพื้นที่รับน้ำจากโครงการชลประทาน 2 โครงการ

1.โครงการยางมณี ม.1 ตำบลหลักแก้ว พื้นที่ 2,060 ไร่

2.โครงการชั้นสูตร ม.2,3,4,5,6,7,8 พื้นที่ 13,615 ไร่

แหล่งน้ำที่สร้างขึ้น

ฝายน้ำล้น 1 แห่ง (หมู่ที่ 3 ฝ่ายประเสริฐอนุสรณ์)

บ่อน้ำตื้น 1 แห่ง

บ่อโยก - แห่ง

คลองคูคาง 2 แห่ง (หมู่ที่ 4,7)

ระบบประปาหมู่บ้าน 9 แห่ง

บ่อบาดาล 2 แห่ง

สระน้ำขนาดเล็ก 1 แห่ง (หมู่ที่ 8)

9.2 ป่าไม้

เป็นพื้นที่ราบลุ่ม ไม่มีแหล่งป่าไม้

9.3 ภูเขา

ไม่มีภูเขาเนื่องจากเป็นพื้นที่ราบลุ่ม

9.4 คุณภาพของทรัพยากรธรรมชาติ

ในพื้นที่ไม่มีแหล่งทรัพยากรธรรมชาติ

ส่วนที่ 2

ยุทธศาสตร์การพัฒนากองครักษ์ส่วนท้องถิ่น

1. ความสัมพันธ์ระหว่างแผนพัฒนาระดับมหภาค

๑. ความสัมพันธ์ระหว่างแผนพัฒนาระดับมหภาค

๑.๑ แผนยุทธศาสตร์ชาติ ๒๐ ปี (พ.ศ.๒๕๖๑-๒๕๘๐)

เป็นยุทธศาสตร์ชาติ ฉบับแรกของประเทศไทยตามรัฐธรรมนูญแห่งราชอาณาจักรไทย ซึ่งจะต้องนำไปสู่การปฏิบัติเพื่อให้ประเทศไทยบรรลุวิสัยทัศน์ “ประเทศไทยมีความมั่นคง มั่งคั่ง ยั่งยืน เป็นประเทศพัฒนาแล้ว ด้วยการพัฒนาตามหลักปรัชญาของเศรษฐกิจพอเพียง” เพื่อความสุขของคนไทยทุกคน วิสัยทัศน์ประเทศไทย ๒๕๘๐ “ประเทศไทยมีความมั่นคง มั่งคั่ง ยั่งยืน เป็นประเทศพัฒนาแล้ว ด้วยการพัฒนาตามหลักปรัชญาของเศรษฐกิจพอเพียง”

๑.๑.๑ ยุทธศาสตร์ทางด้านความมั่นคง

๑.๑.๒ ยุทธศาสตร์ด้านการสร้างความสามารถในการแข่งขัน

๑.๑.๓ ยุทธศาสตร์การพัฒนาและเสริมสร้างศักยภาพทรัพยากรมนุษย์

๑.๑.๔ ยุทธศาสตร์ชาติด้านการสร้างโอกาสและความเสมอภาคทางสังคม

๑.๑.๕ ยุทธศาสตร์ด้านการสร้างการเติบโตบนคุณภาพชีวิตที่เป็นมิตรกับสิ่งแวดล้อม

๑.๑.๖ ยุทธศาสตร์ด้านการปรับสมดุลและพัฒนาระบบการบริหารจัดการภาครัฐ

๑.๒ แผนพัฒนาเศรษฐกิจและสังคมแห่งชาติ ฉบับที่ ๑๒ (พ.ศ.2560-2564)

ยุทธศาสตร์ในแผนพัฒนาฯ ฉบับที่ ๑๒ มีทั้งหมด ๑๐ ยุทธศาสตร์ โดยมี ๖ ยุทธศาสตร์ตามกรอบยุทธศาสตร์ชาติ ๒๐ ปี และอีก ๔ ยุทธศาสตร์ที่เป็นปัจจุบันสนับสนุน ดังนี้

๑.๒.๑ การเสริมสร้างและพัฒนาศักยภาพทุนมนุษย์

๑.๒.๒ การสร้างความเป็นธรรมลดความเหลื่อมล้ำในสังคม

๑.๒.๓ การสร้างความเข้มแข็งทางเศรษฐกิจและแข่งขันได้อย่างยั่งยืน

๑.๒.๔ การเติบโตที่เป็นมิตรกับสิ่งแวดล้อมเพื่อการพัฒนาอย่างยั่งยืน

๑.๒.๕ การเสริมสร้างความมั่นคงแห่งชาติเพื่อการพัฒนาประเทศสู่ความมั่งคั่งและยั่งยืน

๑.๒.๖ การบริหารจัดการในภาครัฐ การป้องกันการทุจริตประพฤติมิชอบ และธรรมาภิบาลใน

สังคมไทย

๑.๒.๗ การพัฒนาโครงสร้างพื้นฐานและระบบโลจิสติกส์

๑.๒.๘ การพัฒนาวิทยาศาสตร์ เทคโนโลยี วิจัย และนวัตกรรม

๑.๒.๙ การพัฒนาภาค เมือง และพื้นที่เศรษฐกิจ

๑.๒.๑๐ ความร่วมมือระหว่างประเทศเพื่อการพัฒนา

๑.๓ แผนพัฒนาภาค/แผนพัฒนากลุ่มจังหวัด/แผนพัฒนาจังหวัด

๑.๓.๑ ยุทธศาสตร์การพัฒนาภาคกลาง

ยุทธศาสตร์ที่ ๑ พัฒนาการท่องเที่ยวและธุรกิจบริการต่อเนื่องให้มีคุณภาพ สามารถสร้างมูลค่าเพิ่มอย่างยั่งยืน และกระจายประโยชน์อย่างทั่วถึง รวมทั้งต่อยอดการผลิตสินค้าและบริการที่มีศักยภาพสูงด้วยภูมิปัญญาและนวัตกรรม

ยุทธศาสตร์ที่ ๒ ใช้โอกาสจากเขตเศรษฐกิจพิเศษ และการเชื่อมโยงกับอนุภูมิภาค GMS BIMSTEC และAEC เพื่อขยายฐานเศรษฐกิจของภาค

ยุทธศาสตร์ที่ ๓ ยกฐานะเป็นฐานการผลิตเกษตรอินทรีย์และเกษตรปลอดภัย เชื่อมโยงสู่อุตสาหกรรมเกษตรแปรรูปที่สร้างมูลค่าเพิ่มสูง

ยุทธศาสตร์ที่ ๔ พัฒนาคุณภาพชีวิตและแก้ไขปัญหาความยากจน พัฒนาระบบดูแลผู้สูงอายุอย่างมีส่วนร่วมของครอบครัวและชุมชน ยกย่องทักษะฝีมือแรงงานภาคบริการ

ยุทธศาสตร์ที่ ๕ อนุรักษ์และฟื้นฟูป่าต้นน้ำให้คงความสมบูรณ์ จัดระบบบริหารจัดการน้ำอย่างเหมาะสมและเชื่อมโยงพื้นที่เกษตรให้ทั่วถึง ป้องกันและแก้ไขปัญหาหมอกควันอย่างยั่งยืน

๑.๓.๒ ยุทธศาสตร์พัฒนากลุ่มจังหวัดภาคกลางตอนบน ๒

(ชัยนาท ชัยนาท สิงห์บุรี อ่างทอง)

วิสัยทัศน์

“ลุ่มน้ำแห่งประวัติศาสตร์ ศูนย์กลางเศรษฐกิจที่ยั่งยืน”

ประเด็นยุทธศาสตร์

ประเด็นยุทธศาสตร์ที่ ๑ เพิ่มความสามารถในการผลิตอาหารปลอดภัย ยกย่องผู้ประกอบการ SME ทั้งภาคเกษตร อุตสาหกรรม เพื่อรองรับเศรษฐกิจ ๔.๐

ประเด็นการพัฒนาที่ ๒ ฟื้นฟูและยกระดับแหล่งท่องเที่ยว กิจกรรมท่องเที่ยว ผลิตภัณฑ์ชุมชนและปรับปรุงสิ่งอำนวยความสะดวก ความปลอดภัย ตามมาตรฐานการท่องเที่ยวเพื่อสร้างความประทับใจแก่นักท่องเที่ยว

ประเด็นการพัฒนาที่ ๓ การบริหารจัดการทรัพยากรน้ำลุ่มน้ำเจ้าพระยา/ป่าสักในกลุ่มจังหวัดภาคกลางตอนบน อย่างสมดุลและยั่งยืน

ประเด็นการพัฒนาที่ ๔ พัฒนาระบบโครงข่ายคมนาคมโลจิสติกส์ขนส่งมวลชนเพื่อส่งเสริมด้านเศรษฐกิจ”

อ้างอิงจาก แผนพัฒนากลุ่มจังหวัดภาคกลางตอนบน ๒ (พ.ศ.๒๕๖๑-๒๕๖๕)

๑.๔ ยุทธศาสตร์การพัฒนาขององค์กรปกครองส่วนท้องถิ่นในเขตจังหวัด

๑. ยุทธศาสตร์ที่ ๑ การพัฒนาสังคมและคุณภาพชีวิต

๒. ยุทธศาสตร์ที่ ๒ การพัฒนาด้านศิลปวัฒนธรรม

๓. ยุทธศาสตร์ที่ ๓ การพัฒนาด้านเศรษฐกิจ

๔. ยุทธศาสตร์ที่ ๔ การพัฒนาด้านโครงสร้างพื้นฐาน

๕. ยุทธศาสตร์ที่ ๕ การพัฒนาผังเมือง ทรัพยากรธรรมชาติและสิ่งแวดล้อม

๖. ยุทธศาสตร์ที่ ๖ การบริหารจัดการที่ดี

๗. ยุทธศาสตร์ที่ ๗ การพัฒนานโยบายรัฐบาล และยุทธศาสตร์การพัฒนาจังหวัด

๒. ยุทธศาสตร์ขององค์กรปกครองส่วนท้องถิ่น

๒.๑ วิสัยทัศน์ขององค์การบริหารส่วนตำบลหลักแก้ว

“ร่วมรักพัฒนาตำบลหลักแก้ว เป็นเมืองน่าอยู่ อยู่ช้า อยู่รวย ชุมชนเข้มแข็ง มีคุณภาพชีวิตที่ดี โดย
การบริการจัดการที่ดี ปรับปรุงองค์กรให้ทันสมัยรองรับภารกิจและความเปลี่ยนแปลง เป็นศูนย์กลางการ
ให้บริการแก่ประชาชนในตำบล”

๒.๒ ยุทธศาสตร์องค์การบริหารส่วนตำบลหลักแก้ว

ในการพัฒนาองค์การบริหารส่วนตำบลหลักแก้ว ได้กำหนดยุทธศาสตร์ในการพัฒนาไว้ ๗ ด้านดังนี้

- ยุทธศาสตร์ที่ ๑ ยุทธศาสตร์การพัฒนาด้านโครงสร้างพื้นฐาน สาธารณูปโภคและสาธารณูปการ
- ยุทธศาสตร์ที่ ๒ ยุทธศาสตร์การพัฒนาด้านการศึกษา ศาสนา และวัฒนธรรม
- ยุทธศาสตร์ที่ ๓ ยุทธศาสตร์การพัฒนาสังคมและคุณภาพชีวิต
- ยุทธศาสตร์ที่ ๔ ยุทธศาสตร์การพัฒนาด้านส่งเสริมด้านสุขภาพอนามัย การออกกำลังกาย และการกีฬา
- ยุทธศาสตร์ที่ ๕ ยุทธศาสตร์การพัฒนาด้านการทรัพยากรธรรมชาติและสิ่งแวดล้อม
- ยุทธศาสตร์ที่ ๖ ยุทธศาสตร์การพัฒนาด้านเศรษฐกิจ
- ยุทธศาสตร์ที่ ๗ ยุทธศาสตร์การพัฒนาด้านการเมืองและการบริหารจัดการที่ดี

๒.๓ เป้าประสงค์

๑. การคมนาคมมีความสะดวก รวดเร็วและปลอดภัย
๒. ระบบสาธารณูปโภค ทัวถึงทุกหมู่บ้าน
๓. ประชาชนได้รับความคุ้มครอง ดูแลและช่วยเหลือจากเหตุสาธารณภัย
๔. ประชาชนมีสุขภาพอนามัยที่ดี
๕. ประชาชนมีส่วนร่วมในการอนุรักษ์ทรัพยากรธรรมชาติและรักษาสิ่งแวดล้อม
๖. มีการกำจัดขยะที่ได้มาตรฐาน
๗. ประชาชนได้รับบริการด้านการศึกษาทั้งในระบบและนอกระบบการศึกษาได้อย่างทั่วถึง
๘. ศาสนา ประเพณี และวัฒนธรรม ได้รับการทำนุ บำรุง ดูแลรักษาให้คงอยู่สืบไป
๙. ประชาชนมีความอยู่ดีกินดี ได้รับการดูแลด้านงานสวัสดิการสังคม ได้รับการส่งเสริมอาชีพเพื่อเพิ่มรายได้
๑๐. การบริหารงานขององค์กรเป็นไปด้วยความโปร่งใส ประชาชนมีส่วนร่วม
๑๑. พัฒนาบุคลากรให้สามารถปฏิบัติหน้าที่ได้อย่างมีประสิทธิภาพ แก้ไขปัญหาและตอบสนองความต้องการของประชาชนได้
๑๒. อาชีพเกษตรกรรมได้รับการพัฒนาอย่างถูกต้องและปลอดภัย
๑๓. มีแหล่งน้ำสำหรับการประกอบอาชีพเกษตรและปศุสัตว์
๑๔. พัฒนาแหล่งท่องเที่ยวทั้งทางประวัติศาสตร์ วัฒนธรรม และเชิงนิเวศ

๒.๔ ตัวชี้วัด

๑. จำนวนเส้นทางคมนาคมที่ได้มาตรฐานเพิ่มขึ้น
๒. ระบบสาธารณสุขปโภคทั่วถึงทุกหมู่บ้าน
๓. เกษตรกรได้รับการพัฒนาในด้านต่างๆ สามารถสร้างผลผลิตทางการเกษตรที่ปลอดภัยได้เพิ่มขึ้น
๔. มีนักท่องเที่ยวเข้ามาในตำบลหลักแก้วมากขึ้น
๕. รายได้ของประชากรเฉลี่ยต่อคนเพิ่มขึ้น
๖. ประชาชนมีส่วนร่วมในการบริหารงาน โปร่งใส ตรวจสอบได้

๒.๕ ค่าเป้าหมาย

๑. พัฒนาระบบโครงสร้างพื้นฐาน และการบริหารจัดการสาธารณสุข
 ๒. พัฒนางานด้านสุขภาพอนามัย พันภัยยาเสพติด พัฒนาการกีฬา บำรุงรักษาสิ่งแวดล้อม และกำจัดขยะที่ได้มาตรฐาน
 ๓. พัฒนางานด้านการศึกษาทั้งในระบบและนอกระบบการศึกษา ส่งเสริมงานการศาสนา วัฒนธรรมและประเพณีท้องถิ่น
 ๔. พัฒนางานสวัสดิการสังคมส่งเสริมอาชีพเพิ่มรายได้
 ๕. พัฒนาศักยภาพการบริหารงานองค์กรและสร้างความพึงพอใจของประชาชนต่อการให้บริการของภาครัฐ
 ๖. ส่งเสริมและพัฒนากการเกษตรปลอดภัย พัฒนาและปรับปรุงแหล่งน้ำเพื่อการเกษตร การประมง และปศุสัตว์
 ๗. พัฒนาแหล่งท่องเที่ยวอย่างยั่งยืน

๒.๖ กลยุทธ์

๑. กลยุทธ์ด้านการส่งเสริมการพัฒนาโครงสร้างพื้นฐาน
 ๑. การพัฒนา ก่อสร้าง ปรับปรุง บำรุงรักษา ถนน ทางเท้า
 ๒. การพัฒนา ปรับปรุง บำรุงรักษา คูคลอง ท่อระบายน้ำ รางระบายน้ำ
 ๓. การติดตั้ง ปรับปรุง ขยายเขตไฟฟ้า ประปา และอื่น ๆ
๒. กลยุทธ์ด้านการส่งเสริมการพัฒนาด้านการส่งเสริมการศึกษา และคุณภาพชีวิต
 ๑. ด้านการศึกษาทั้งในระบบและนอกระบบการศึกษา
 ๒. ส่งเสริมและพัฒนาใส่ใจสังคมผู้สูงอายุให้อยู่อย่างมีคุณภาพ
๓. กลยุทธ์ด้านการส่งเสริมการพัฒนาด้านการจัดระเบียบชุมชนและสังคม และการรักษาความสงบเรียบร้อย
 ๑. ส่งเสริมและพัฒนางานด้านสุขภาพอนามัย พันภัยยาเสพติด และพัฒนากการกีฬา
๔. กลยุทธ์ด้านการส่งเสริมการพัฒนาด้านการวางแผนส่งเสริมการลงทุน พาณิชยกรรม เศรษฐกิจพอเพียง และการท่องเที่ยว
 ๑. ส่งเสริมและพัฒนางานด้านสวัสดิการสังคม ส่งเสริมอาชีพเพื่อเพิ่มรายได้
 ๒. ส่งเสริมผลิตภัณ์ในตำบลให้มีปริมาณและคุณภาพสูงขึ้น
 ๓. ส่งเสริมจัดหาตลาดเพื่อรองรับสินค้าและผลผลิตให้แก่เกษตรกร
 ๔. ส่งเสริมแหล่งท่องเที่ยวเชิงประวัติศาสตร์ วัฒนธรรม และเชิงนิเวศ

๕. กลยุทธ์ด้านการส่งเสริมการพัฒนาด้านการบริหารจัดการและการอนุรักษ์
ทรัพยากรธรรมชาติและสิ่งแวดล้อม

๑. ส่งเสริมและพัฒนาการอนุรักษ์ และรักษาสิ่งแวดล้อม
๒. ส่งเสริมการกำจัดขยะที่ได้มาตรฐาน
๓. ส่งเสริมและพัฒนาการเกษตรปลอดภัย

๖. กลยุทธ์ด้านการส่งเสริมการพัฒนาด้านศาสนา ศิลปวัฒนธรรม จารีตประเพณี และภูมิ
ปัญญาท้องถิ่น

๑. ส่งเสริมและพัฒนางานด้านการศาสนา วัฒนธรรม และประเพณีท้องถิ่น
๒. อนุรักษ์ศิลปวัฒนธรรม จารีตประเพณี และภูมิปัญญาท้องถิ่น

๗. กลยุทธ์ด้านการพัฒนากระบวนการบริหารจัดการที่ดีในองค์กรและการมีส่วนร่วมของประชาชน

๑. ส่งเสริมและพัฒนาศักยภาพการบริหารงานองค์กรตามอำนาจหน้าที่
๒. ส่งเสริมและพัฒนาบุคลากรเพื่อสร้างความพึงพอใจให้แก่ประชาชนในการ
ให้บริการของภาครัฐ

๒.๗ จุดยืนทางยุทธศาสตร์

จากประเด็นความเชื่อมโยงยุทธศาสตร์ที่สำคัญของแผนพัฒนาเศรษฐกิจและสังคมแห่งชาติฉบับที่ ๑๒ ยุทธศาสตร์ชาติ ยุทธศาสตร์การพัฒนาพื้นที่ ยุทธศาสตร์จังหวัด จะเห็นได้ว่ามีความเชื่อมโยงกันอย่างชัดเจน ในการนำแนวทางที่กำหนดประเด็นยุทธศาสตร์การพัฒนาขององค์กรปกครองส่วนท้องถิ่น ซึ่งการกำหนดประเด็นยุทธศาสตร์การพัฒนาที่ชัดเจนจะเป็นการเตรียมการพัฒนา เป็นทรัพยากรที่มีอยู่ พร้อมทั้งเร่งสร้างภูมิคุ้มกัน ในท้องถิ่นให้เข้มแข็ง เพื่อเตรียมความพร้อมของทรัพยากร และพัฒนาระบบเศรษฐกิจของหมู่บ้านให้สามารถรองรับผลกระทบจากการเปลี่ยนแปลงของสภาวะโลกอย่างเหมาะสม โดยให้ความสำคัญกับการพัฒนาคน สังคม และเศรษฐกิจภายในหมู่บ้านให้มีคุณภาพ ให้ใช้ทรัพยากรที่มีอยู่อย่างคุ้มค่าและเกิดประโยชน์สูงสุด รวมทั้งสร้างโอกาสทางเศรษฐกิจโดยการสร้างฐานความรู้ เทคโนโลยี และนวัตกรรม บนพื้นฐานการผลิต การบริโภคที่เป็นมิตรต่อสิ่งแวดล้อม ซึ่งจะนำไปสู่การพัฒนาเพื่อประโยชน์สุขที่ยั่งยืนของตำบลหลักแก้ว องค์การบริหารส่วนตำบลหลักแก้วจึงได้กำหนดจุดยืนทางยุทธศาสตร์ (Positioning) คือ พัฒนาให้ตำบลหลักแก้วเป็นตำบลที่น่าอยู่ ส่งเสริมในด้านการเกษตรปลอดภัย และแหล่งท่องเที่ยวที่ยั่งยืน

๒.๘ ความเชื่อมโยงของยุทธศาสตร์ในภาพรวม

การจัดทำแผนพัฒนาท้องถิ่นขององค์การบริหารส่วนตำบลโพพระมีความเชื่อมโยงของยุทธศาสตร์ในภาพรวม ดังนี้



๓. การวิเคราะห์เพื่อการพัฒนาท้องถิ่น

๓.๑ การวิเคราะห์กรอบการจัดทำยุทธศาสตร์ขององค์กรปกครองส่วนท้องถิ่น

(ใช้การวิเคราะห์ SWOT/Analysis/Demand (Demand Analysis) /Global Demand และ Trend ปัจจัยและสถานการณ์การเปลี่ยนแปลงที่มีผลต่อการพัฒนา อย่างน้อยต้องประกอบด้วย การวิเคราะห์ศักยภาพด้าน เศรษฐกิจ, ด้านสังคม, ด้านทรัพยากรธรรมชาติและสิ่งแวดล้อม)

การดำเนินการตามกระบวนการวิเคราะห์ปัญหา เชื่อมโยงปัญหาในปีที่ผ่านมา โดยใช้ปัจจัยภายใน ได้แก่ จุดแข็ง และจุดอ่อน ปัจจัยภายนอก ได้แก่ โอกาส และอุปสรรค พิจารณาจากสภาพปัญหาของการพัฒนาตำบลโพพระ พบว่า

จุดเด่นหรือจุดแข็ง (S : Strengths)

๑. พื้นที่ตำบลหลักแก้วมีความอุดมสมบูรณ์ เหมาะสมแก่การทำนา
๒. มีระบบชลประทานครอบคลุมทั้งพื้นที่
๓. ตำบลหลักแก้ว มีสภาพพื้นที่เหมาะสมแก่การเลี้ยงสัตว์
๔. เกษตรกรมีความรู้ มีภูมิปัญญาในการทำนา
๕. มีเส้นทางหลักในการคมนาคมที่สามารถเดินทางได้สะดวก

จุดด้อยหรือจุดอ่อน (W : Weaknesses)

๑. เกษตรกรในพื้นที่ขาดการปรับปรุง บำรุงดิน
๒. เกษตรกรมีการใช้สารเคมีมากเกินไป ทำให้ต้นทุนการผลิตสูง
๓. เกษตรกรขาดเงินลงทุนในการประกอบอาชีพ
๔. ประชาชนในพื้นที่ขาดการรวมกลุ่มในการประกอบอาชีพ
๕. ระบบการเกษตรยังต้องอาศัยแหล่งน้ำจากธรรมชาติ

โอกาส (O : Opportunities)

๑. รัฐบาลให้ความสำคัญต่อเกษตรกร ให้การสนับสนุนในการประกอบอาชีพเกษตรกร
๒. พื้นที่ตำบลหลักแก้ว ไม่ไกลจากเมืองหลวง และไม่ไกลจากตัวจังหวัด
๓. รัฐบาลมีศูนย์การเรียนรู้อยู่ในตำบลหลักแก้ว มีศูนย์เรียนรู้ระดับอำเภอ

อุปสรรค (T : Threats)

๑. ราคาข้าวตกต่ำ ราคาปุ๋ย สารเคมี ราคาสูง อาหารสัตว์ราคาสูง
๒. ในฤดูแล้งขาดแคลนน้ำในการทำเกษตร

สภาพปัญหา

๑. งบประมาณที่ได้รับจัดสรรมีจำนวนจำกัด ไม่สามารถบริหารจัดการตามอำนาจหน้าที่ได้อย่างทั่วถึง
๒. ปัญหาสภาพติดภายในตำบล ยังไม่สามารถดำเนินการแก้ไขปัญหาได้
๓. ปัญหาการควบคุมการเลี้ยงสัตว์และการขึ้นทะเบียนสัตว์ที่ไม่ถูกต้อง
๔. ภายในตำบลหลักแก้ว ไม่มีบริการรถพยาบาลหรือรถฉุกเฉิน สำหรับช่วยเหลือประชาชนเมื่อเจ็บป่วยฉุกเฉิน
๕. การบริหารงานขององค์กรยังไม่เป็นที่พึงพอใจของประชาชน เช่น การให้บริการแก่ผู้มาติดต่อราชการ การใช้จ่ายงบประมาณขององค์กร
๖. ตำบลหลักแก้วระบบการจัดเก็บขยะที่เป็นรูปธรรม
๗. ประชาชนที่มีรายได้น้อย ยังมีจำนวนมาก

๓.๒ การประเมินสถานการณ์สภาพแวดล้อมภายนอกที่เกี่ยวข้อง

ในการจัดทำแผนพัฒนาท้องถิ่น (พ.ศ. ๒๕๖๖ – ๒๕๗๐) ขององค์การบริหารส่วนตำบลหลักแก้ว นั้น ได้ทำการประเมินสถานการณ์สภาพแวดล้อมภายนอกที่เกี่ยวข้อง ซึ่งมีรายละเอียดดังนี้

๑. ปัจจัยตัวแปรเศรษฐกิจโลก
๒. ปัจจัยทางภูมิศาสตร์ ธรรมชาติ
๓. ปัจจัยทางการเมืองและกฎหมาย
๔. ปัจจัยด้านสื่อ โซเชียล และเทคโนโลยี
๕. ปัจจัยตัวแปรทางสังคมและวัฒนธรรมจากต่างประเทศที่หลั่งไหลเข้ามาในประเทศไทย

3.3 ความเชื่อมโยงยุทธศาสตร์การพัฒนาจังหวัดกับยุทธศาสตร์การพัฒนาขององค์การบริหารส่วนตำบลหลักแก้ว

แบบ ยท.๐๑

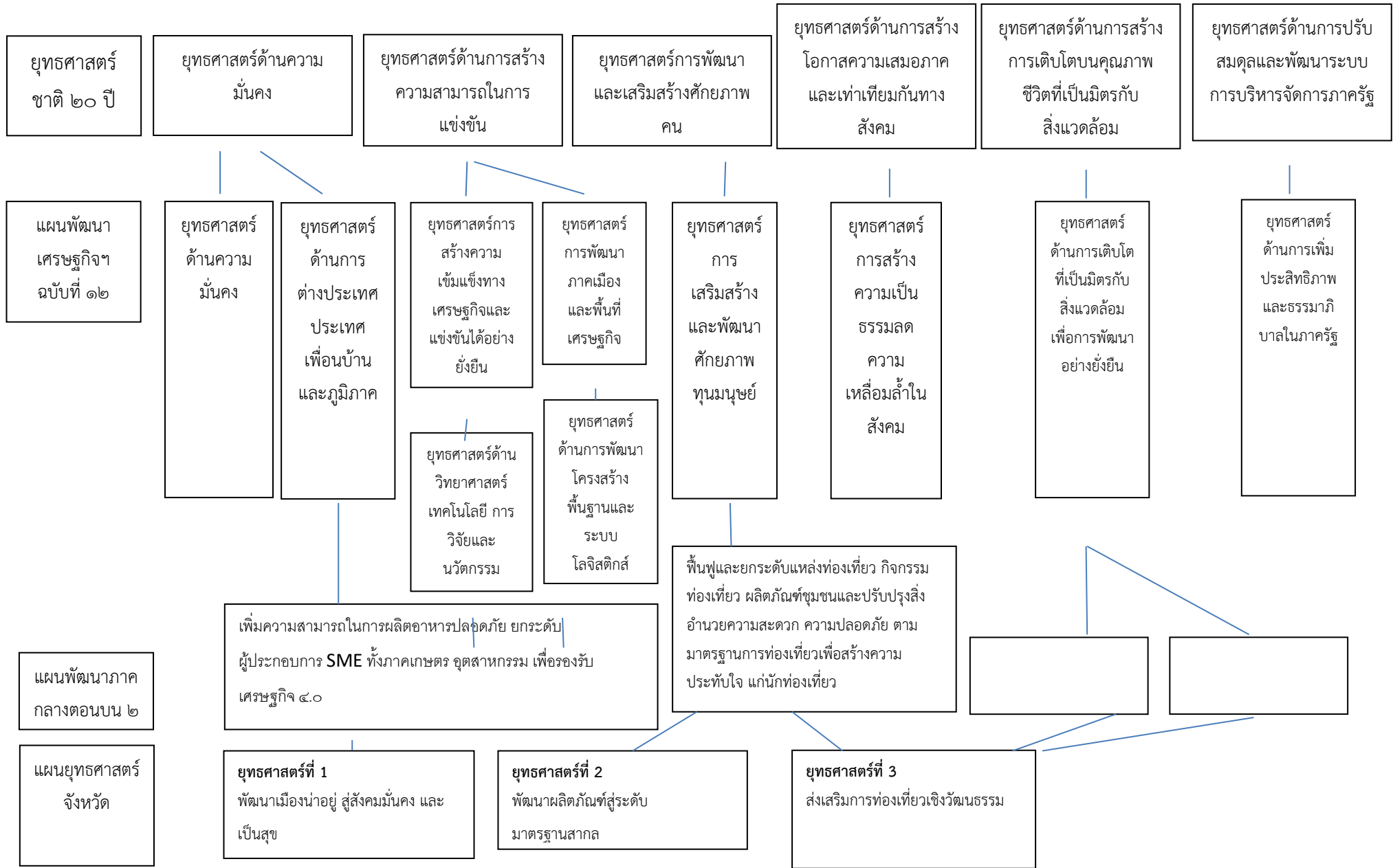

แบบ ยท.๐๑

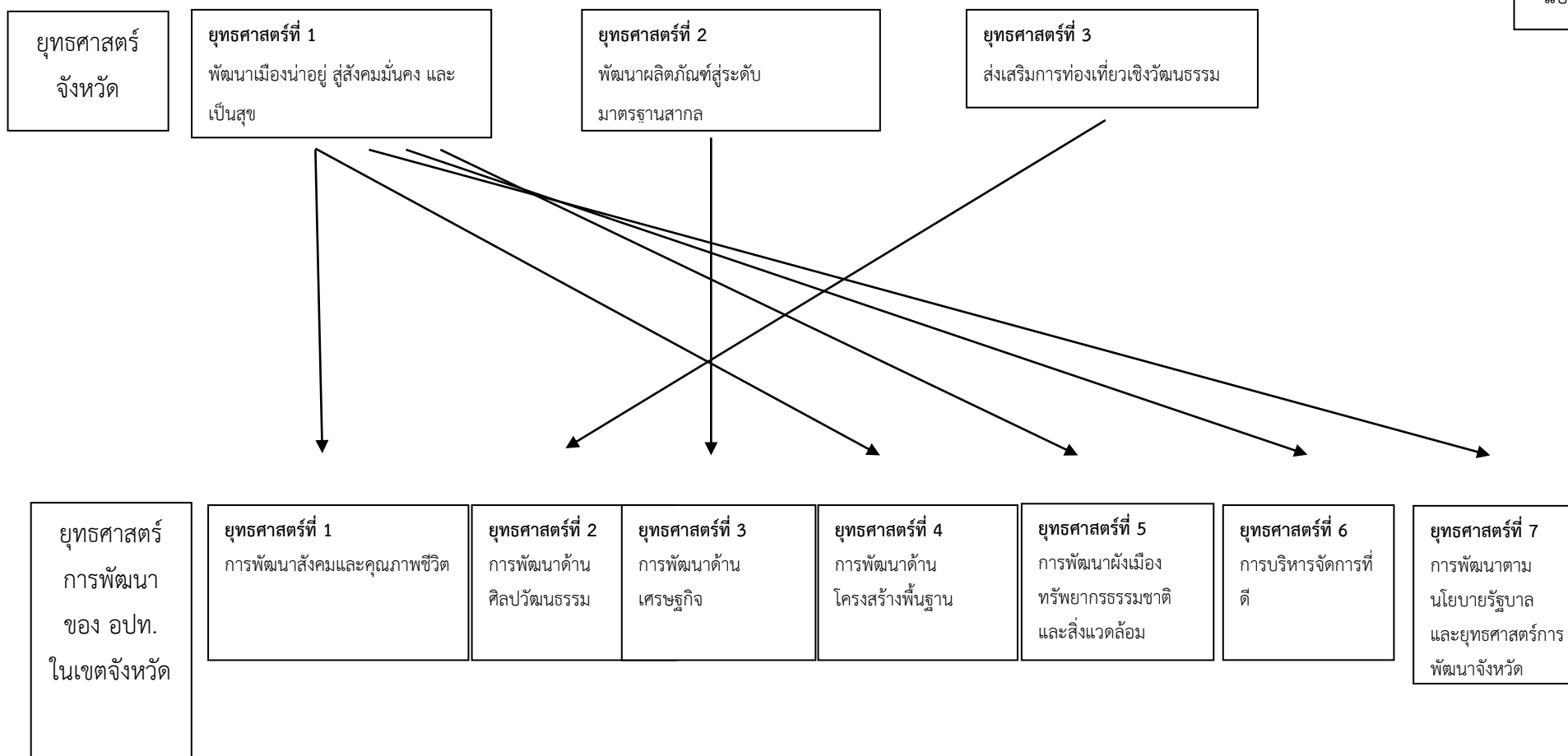

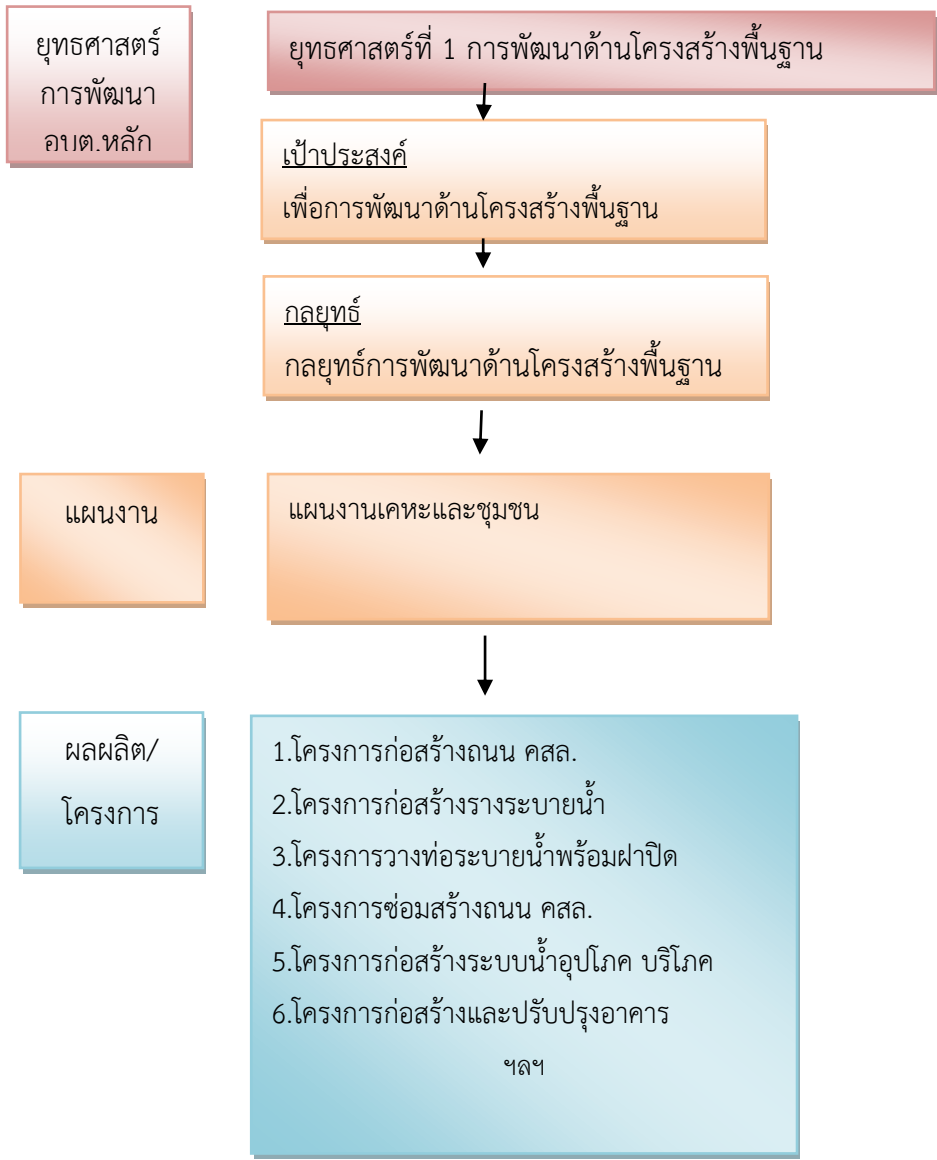

ยุทธศาสตร์การ
พัฒนา อบต.
หลักแก้ว

ยุทธศาสตร์ที่ 2 การพัฒนาด้านการศึกษา ศาสนา และวัฒนธรรม

เป้าประสงค์
เพื่อการพัฒนาด้านการศึกษา ศาสนา และวัฒนธรรม

กลยุทธ์
กลยุทธ์การพัฒนาด้านการศึกษา ศาสนา และวัฒนธรรม

แผนงาน

แผนงานการศึกษา
แผนงานการศาสนา วัฒนธรรม และนันทนาการ

ผลิต/
โครงการ

1. สนับสนุนด้านการศึกษา
2. โครงการงานประเพณีวัฒนธรรม/กิจกรรมวันสำคัญต่างๆ ทางศาสนา ฯลฯ

ยุทธศาสตร์
การพัฒนา
อบต.หลักแก้ว

ยุทธศาสตร์ที่ 3 การพัฒนาด้านสังคมและคุณภาพชีวิต

เป้าประสงค์
เพื่อการพัฒนาด้านสังคมและส่งเสริมคุณภาพชีวิต

กลยุทธ์
กลยุทธ์การพัฒนาด้านสังคมและส่งเสริมคุณภาพชีวิต

แผนงาน

แผนงานสร้างความเข้มแข็งของชุมชน
แผนงานการศึกษา วัฒนธรรมและนันทนาการ
แผนงานงบกลาง

ผลผลิต/
โครงการ

1. สนับสนุนเบี้ยยังชีพผู้สูงอายุ คนพิการ ผู้ติดเชื้อ และสงเคราะห์ให้แก่ผู้ด้อยโอกาสทางสังคม

แบบ ยท.๐๑

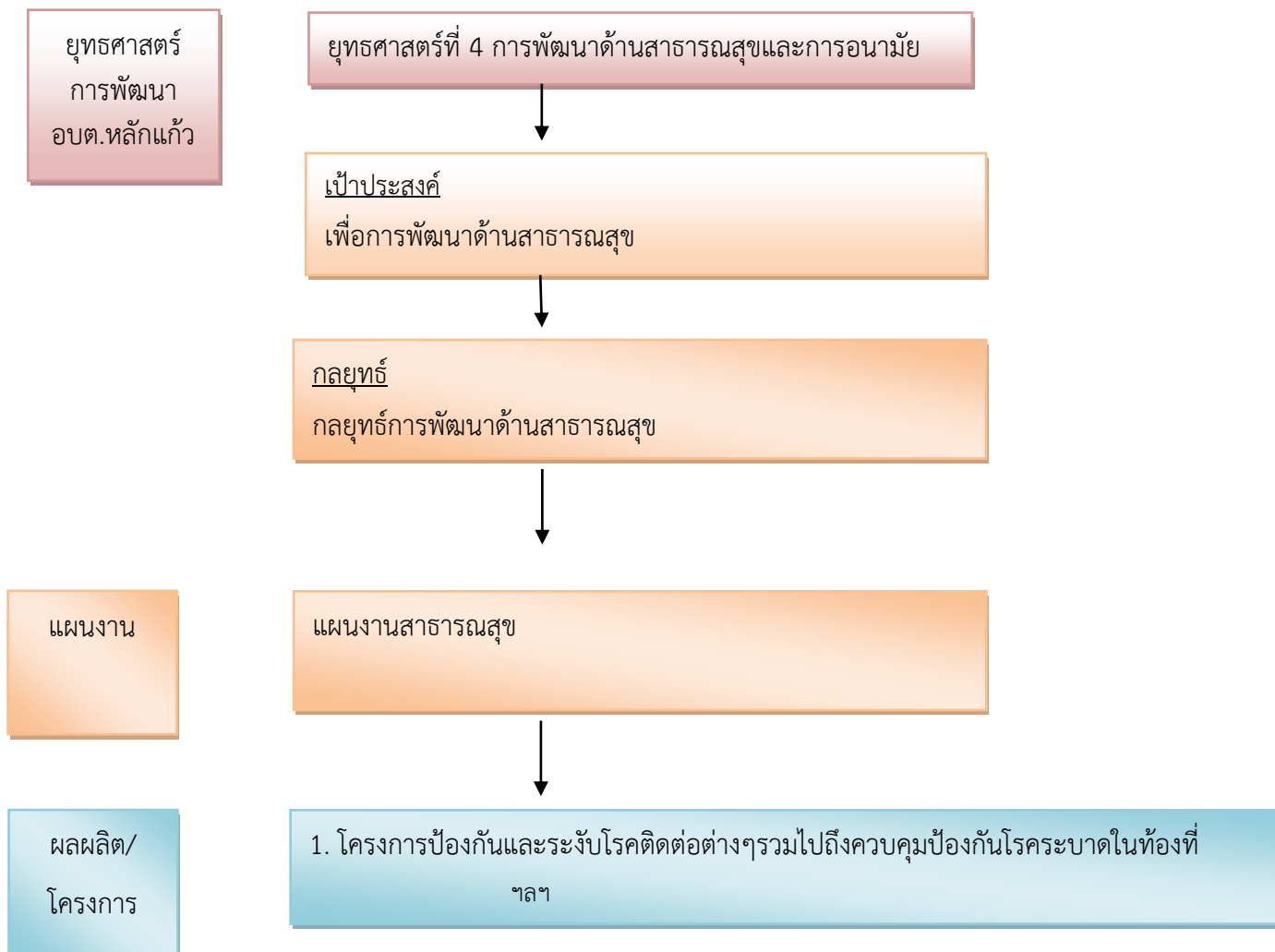

แบบ ยท ๐๑

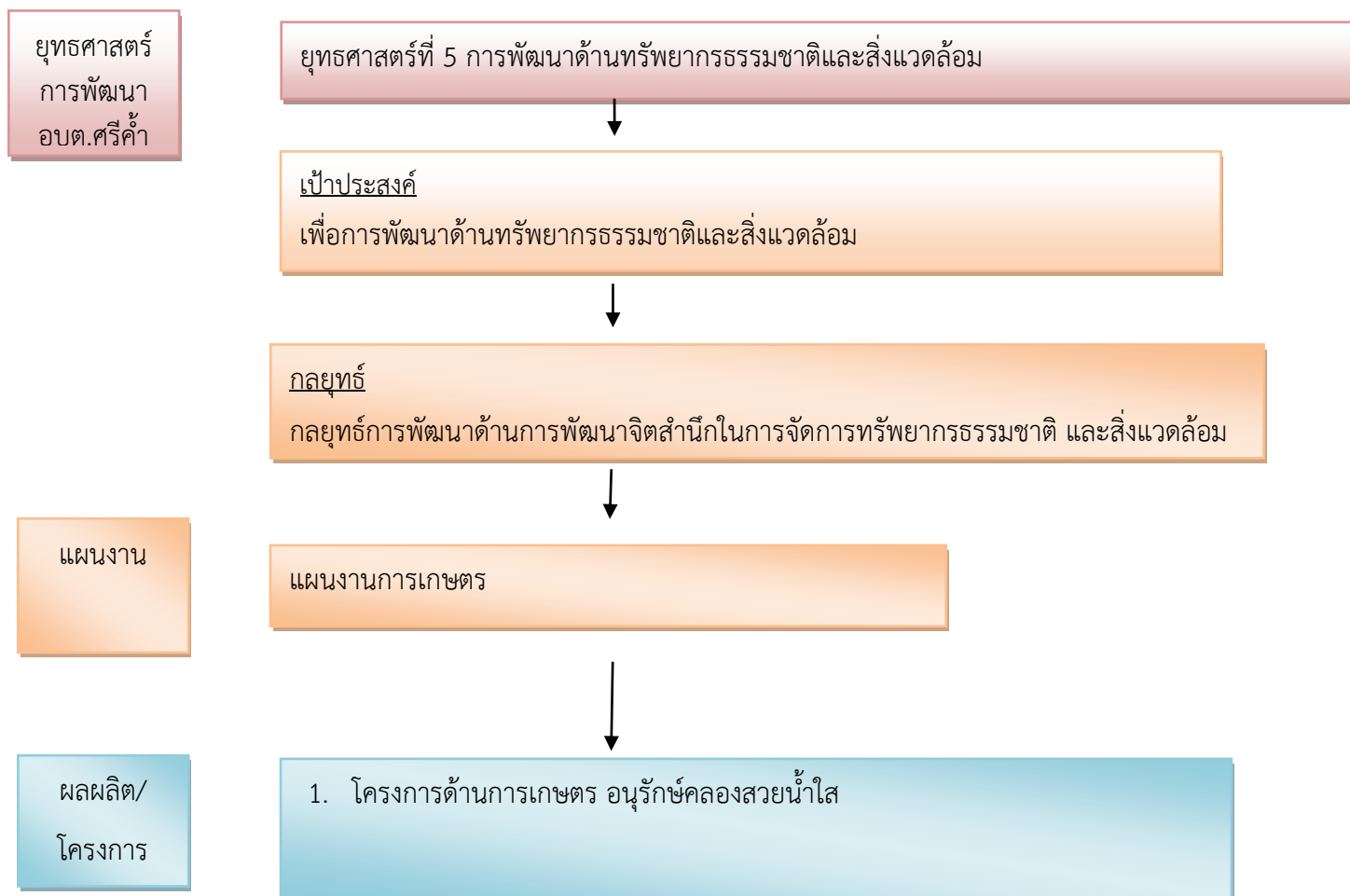

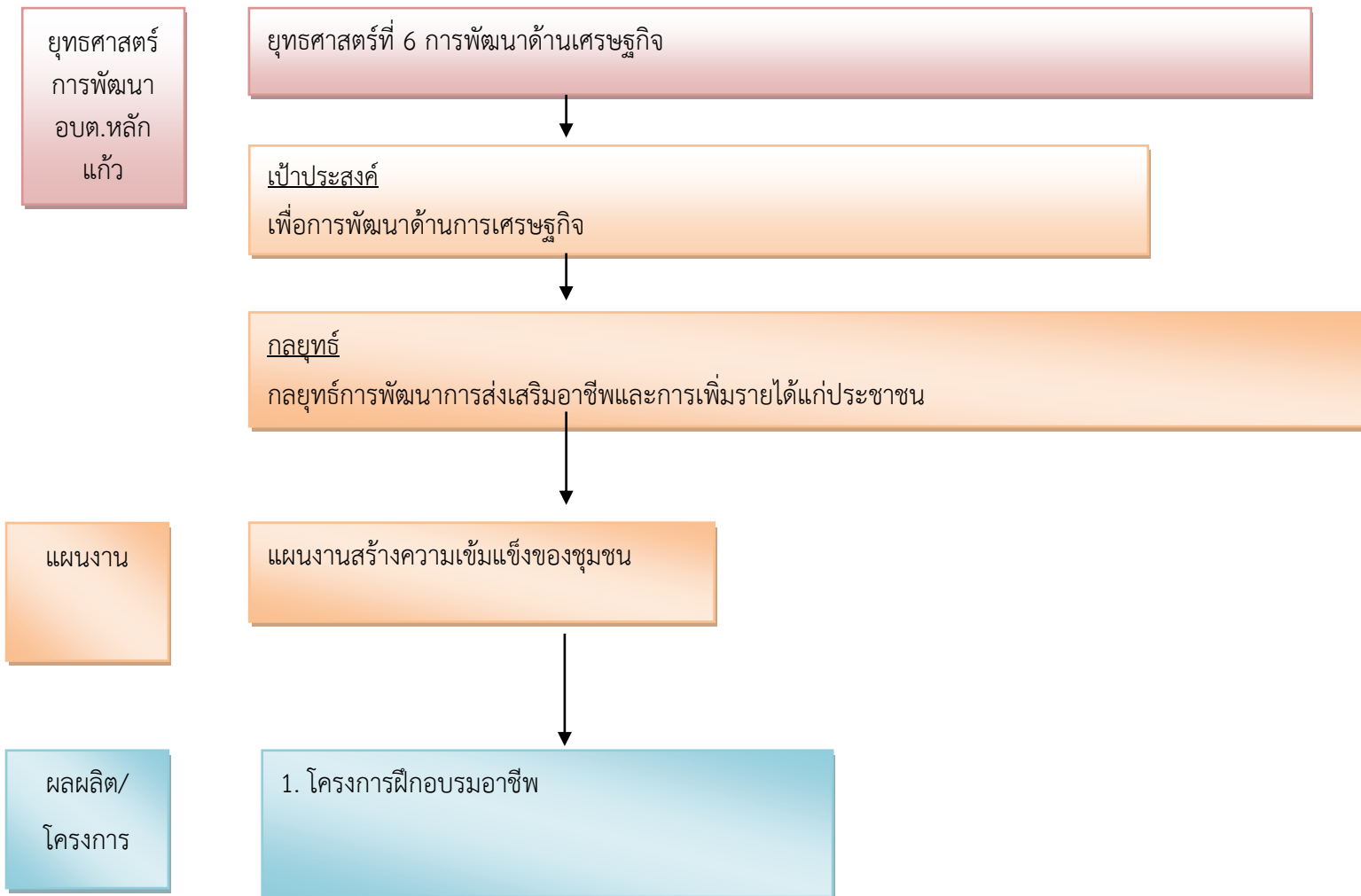

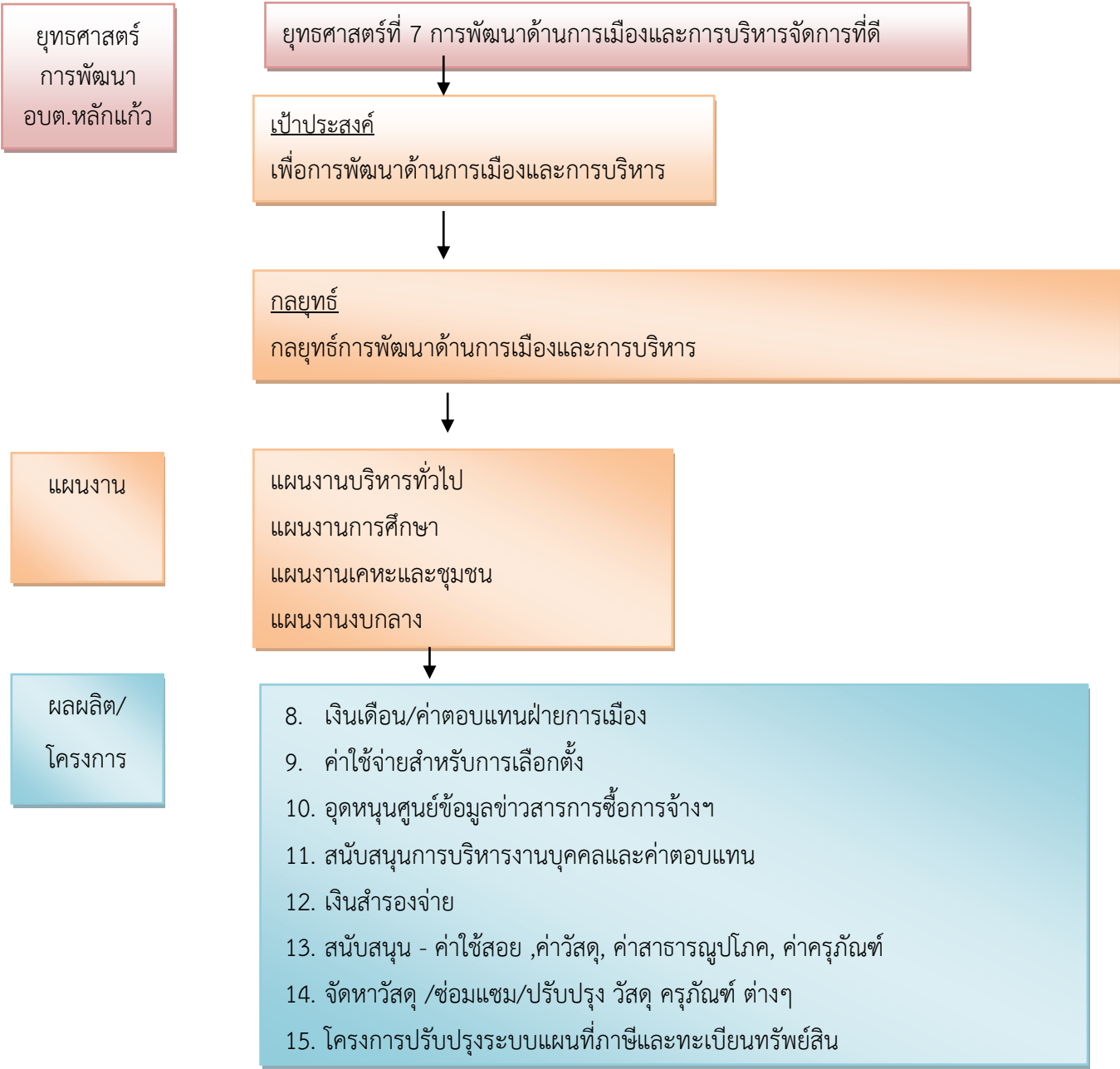

๓.๔ แผนผังยุทธศาสตร์ (Strategic map)



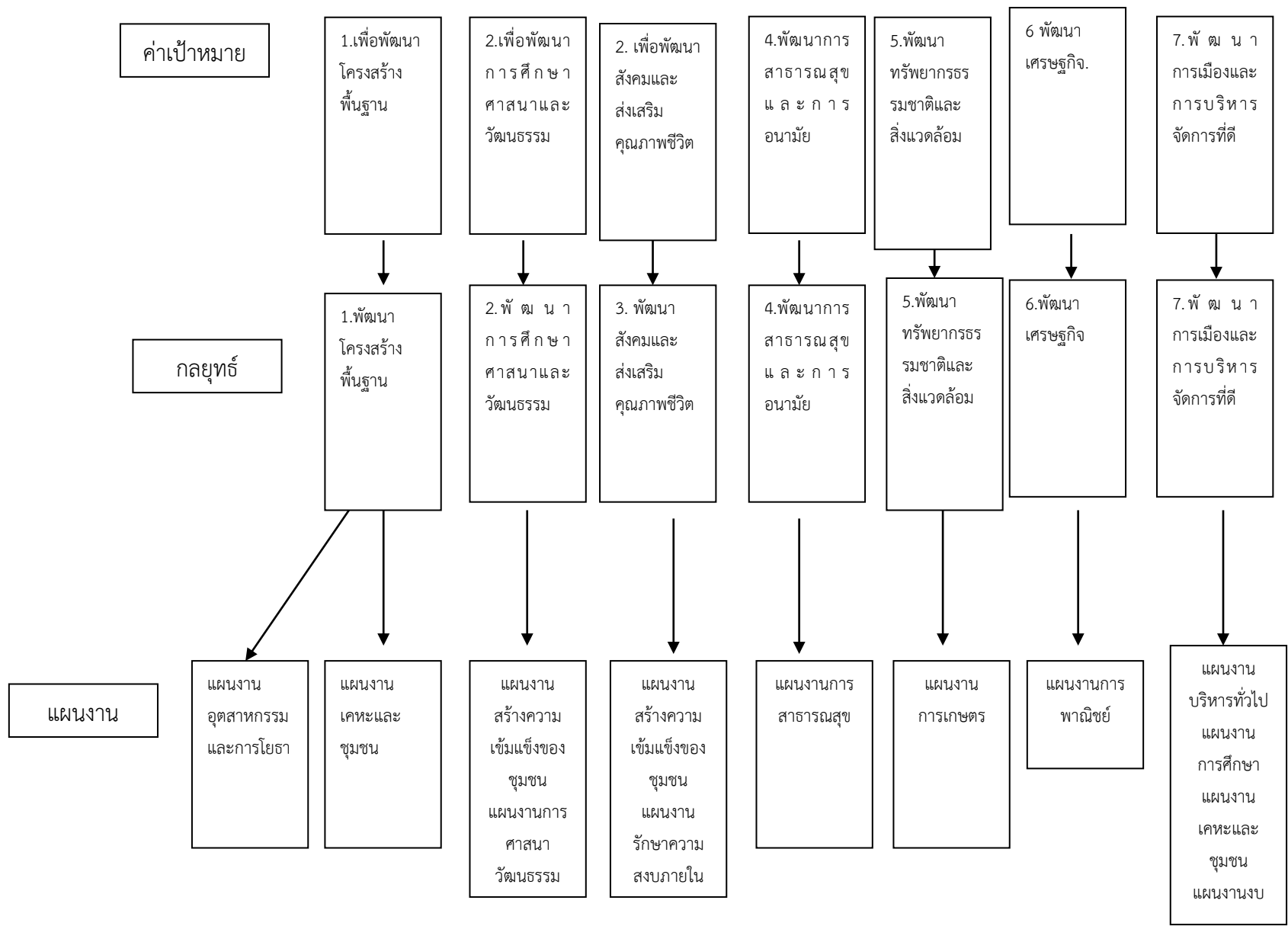

บัญชีครุภัณฑ์

แผนพัฒนาท้องถิ่น (พ.ศ.2566-2570)

ผ 03

องค์การบริหารส่วนตำบลหลักแก้ว

ที่	แผนงาน	หมวด	ประเภท	วัตถุประสงค์	เป้าหมาย (ผลผลิตของโครงการ)	งบประมาณและปีผ่านมา					หน่วยงาน รับผิดชอบ
						2566(บาท)	2567(บาท)	2568(บาท)	2569(บาท)	2570(บาท)	
1	บริหารทั่วไป	ค่าครุภัณฑ์	ครุภัณฑ์การเกษตร	เพื่อต้องการใช้สำหรับสูบน้ำ จากบริเวณแหล่งน้ำท่วม	จัดซื้อเครื่องสูบน้ำ พร้อม ท่อสูบน้ำ	150,000	150,000	150,000	150,000	150,000	สำนักปลัด
2	บริหารทั่วไป	ค่าครุภัณฑ์	ครุภัณฑ์สำนักงาน	เพื่อใช้ในการบริการประชาชนที่ เข้าร่วมโครงการขององค์การ บริหารส่วนตำบลหลักแก้ว	พัฒนไอน้ำ จำนวน 2 ตัว	37,800	37,800	37,800	37,800	37,800	สำนักปลัด
3	บริหารทั่วไป	ค่าครุภัณฑ์	ครุภัณฑ์สำนักงาน	เพื่อใช้ในการการดำเนิน โครงการ/กิจกรรมต่างๆของ อบต.	โพเดียมไม้สัก แกะสลัก จำนวน 1 ตัว	6,900	6,900	6,900	6,900	6,900	สำนักปลัด
4	สำนักปลัด	ค่าครุภัณฑ์	ครุภัณฑ์ ยานพาหนะและ ขนส่ง	เพื่อใช้สำหรับขนส่งเรือไฟเบอร์ กลาส	เทเลอร์ขนาด 17 ฟุต	45000	45000	45000	45000	45000	สำนักปลัด
5	บริหารทั่วไป	ค่าครุภัณฑ์	ครุภัณฑ์โฆษณา เผยแพร่	เพื่อใช้สำหรับเพิ่มประสิทธิภาพ	โทรทัศน์ แอล อี ดี(LED TV) ขนาด 40 นิ้ว จำนวน 1 เครื่อง	13,100	13,100	13,100	13,100	13,100	กองคลัง
7	บริหารงานทั่วไป	ค่าครุภัณฑ์	ครุภัณฑ์ ยานพาหนะและ ขนส่ง	เพื่อใช้ในการดำเนินงานด้าน การจัดเก็บรายได้ และงาน สำรวจแผนที่ภาษี	รถจักรยานยนต์ ขนาด 110 ซีซี เกียร์อัตโนมัติ	-	51,600	-	-	-	กองคลัง

บัญชีครุภัณฑ์

แผนพัฒนาท้องถิ่น (พ.ศ.2566-2570)

ผ 03

องค์การบริหารส่วนตำบลหลักแก้ว

ที่	แผนงาน	หมวด	ประเภท	วัตถุประสงค์	เป้าหมาย (ผลผลิตของโครงการ)	งบประมาณและปีผ่านมา					หน่วยงาน รับผิดชอบ
						2566(บาท)	2567(บาท)	2568(บาท)	2569(บาท)	2570(บาท)	
8	บริหารงานทั่วไป	ค่าครุภัณฑ์	ครุภัณฑ์คอมพิวเตอร์	เพื่อใช้ในการดำเนินงานด้านการเงินและบัญชีเนื่องจากเครื่องพิมพ์ชำรุด	เครื่องพิมพ์ Multifunction แบบฉีดหมึกพร้อมติดตั้งถังหมึกพิมพ์ (Ink Tank Printer)	4,300	-	-	-	-	กองคลัง
9	บริหารงานทั่วไป	ค่าครุภัณฑ์	ครุภัณฑ์สำนักงาน	เพื่อใช้ในการดำเนินงานด้านการเงินและบัญชี ด้านพัสดุและด้านจัดเก็บรายได้	เครื่องทำลายกระดาษแบบตัดตรง ทำลายครั้งละ 20 แผ่น	-	-	29,900	-	-	กองคลัง
11	บริหารงานทั่วไป	ค่าครุภัณฑ์	ครุภัณฑ์โฆษณาและเผยแพร่	เพื่อใช้ในการดำเนินงานของส่วนงานกองคลัง	กล้องถ่ายภาพนิ่งระบบดิจิทัล จำนวน 1 ตัว (ราคาท้องตลาด)	15,000	15,000	15,000	15,000	15,000	กองคลัง
13	บริหารงานทั่วไป (บริหารงานคลัง)	ค่าครุภัณฑ์	ครุภัณฑ์สำนักงาน	เพื่อใช้ในการดำเนินงานของกองคลัง	เครื่องถ่ายเอกสารระบบดิจิทัล (ขาว ดำ)ความเร็ว 20 แผ่น	87,500.00					กองคลัง
15	บริหารงานทั่วไป (บริหารงานคลัง)	ค่าครุภัณฑ์	ครุภัณฑ์สำนักงาน	เพื่อใช้ในการปิดประกาศประชาสัมพันธ์งานด้านการเงินและบัญชี งานพัสดุ ให้ประชาชนได้รับทราบข่าวสาร	บอร์ดปิดประกาศกระจกบานเลื่อน แบบมีขาตั้งยึดพื้น/มีล้อเลื่อน ขนาด 120*180 ซม.		12,000.00				กองคลัง

บัญชีครุภัณฑ์

แผนพัฒนาท้องถิ่น (พ.ศ.2566-2570)

ผ 03

องค์การบริหารส่วนตำบลหลักแก้ว

ที่	แผนงาน	หมวด	ประเภท	วัตถุประสงค์	เป้าหมาย (ผลผลิตของโครงการ)	งบประมาณและปีผ่านมา					หน่วยงาน รับผิดชอบ
						2566(บาท)	2567(บาท)	2568(บาท)	2569(บาท)	2570(บาท)	
12	เคหะและชุมชน	ค่าครุภัณฑ์	ครุภัณฑ์ก่อสร้าง	เพื่อใช้ในการปฏิบัติงานของ กองช่าง	เครื่องตบผิวดินจราจร จำนวน 1 เครื่อง มี ลักษณะเป็นเครื่องตบ สปริงพร้อมเครื่องยนต์ เบนซิน 5.5 แรงม้า (ราคาท้องตลาด)	16,000.00	16,000.00	16,000.00	16,000.00	16,000.00	กองช่าง
16	เคหะและชุมชน	ค่าครุภัณฑ์	การบำรุงรักษา ซ่อมแซมทรัพย์สิน	เพื่อบำรุงรักษาและซ่อมแซม ทรัพย์สินของอบต.หลักแก้ว	ซ่อมแซมทรัพย์สินทุก ชนิดของอบต.	100,000	100,000	100,000	100,000	100,000	กองช่าง
17	เคหะและชุมชน	ค่าครุภัณฑ์	ครุภัณฑ์อื่น	เพื่อติดตั้งบริเวณทางโค้งของ ถนนในตำบลหลักแก้ว ให้มี ความปลอดภัยมากยิ่งขึ้น	กระจากโค้ง ขนาด ๕ นิ้ว พร้อมอุปกรณ์ ติดตั้งตาม จุดเสี่ยงภัยในหมู่บ้าน	50,000	50,000	50,000	50,000	50,000	กองช่าง
18	เคหะและชุมชน	ค่าครุภัณฑ์	ครุภัณฑ์ก่อสร้าง	เพื่อจัดซื้อรถแบล็คโฮ สำหรับ ขุดลอกคูนา คลองต่างๆ	การจัดซื้อรถแบล็คโฮ จำนวน 1 คัน	2,000,000	2,000,000	2,000,000	2,000,000		กองช่าง

บัญชีครุภัณฑ์

แผนพัฒนาท้องถิ่น (พ.ศ.2566-2570)

ผ 03

องค์การบริหารส่วนตำบลหลักแก้ว

ที่	แผนงาน	หมวด	ประเภท	วัตถุประสงค์	เป้าหมาย (ผลผลิตของโครงการ)	งบประมาณและปีผ่านมา					หน่วยงาน รับผิดชอบ
						2566(บาท)	2567(บาท)	2568(บาท)	2569(บาท)	2570(บาท)	
19	เคหะและชุมชน	ค่าครุภัณฑ์	ครุภัณฑ์ก่อสร้าง	เพื่อใช้ในการปฏิบัติงานของ องค์การบริหารส่วนตำบลหลัก แก้ว	เครื่องเชื่อม ขนาด 200 Amp (ราคาท้องตลาด)	20,000	20,000	20,000	20,000	20,000	กองช่าง
20	เคหะและชุมชน	ค่าครุภัณฑ์	ครุภัณฑ์ก่อสร้าง	เพื่อใช้ในการปฏิบัติงานของ องค์การบริหารส่วนตำบลหลัก แก้ว	แท่นตัดไฟเบอร์ ขนาด 14 นิ้ว กำลังมอเตอร์ 2,000 วัตต์ ความเร็วรอบขณะ เดินเครื่องเปล่า 3,800 รอบ/นาที (ราคา ท้องตลาด)	7,500	7,500	7,500	7,500	7,500	กองช่าง
21	บริหารงานทั่วไป	ค่าครุภัณฑ์	ครุภัณฑ์ไฟฟ้าและ วิทยุ	เพื่อต้องการใช้ในอาคาร สำนักงานองค์การบริหารส่วน ตำบลหลักแก้ว	พัดลมโคจร จำนวน 5 ตัว	5,000	5,000	5,000	5,000		กองช่าง
22	บริหารงานทั่วไป	ค่าครุภัณฑ์	ครุภัณฑ์ไฟฟ้าและ วิทยุ	เพื่อต้องการใช้สำหรับการ ประชุมต่างๆ	พัดลมสามขา จำนวน 5 ตัว	7,000	7,000	7,000	7,000		กองช่าง

บัญชีครุภัณฑ์

แผนพัฒนาท้องถิ่น (พ.ศ.2566-2570)

ผ 03

องค์การบริหารส่วนตำบลหลักแก้ว

ที่	แผนงาน	หมวด	ประเภท	วัตถุประสงค์	เป้าหมาย (ผลผลิตของโครงการ)	งบประมาณและปีผ่านมา					หน่วยงาน รับผิดชอบ
						2566(บาท)	2567(บาท)	2568(บาท)	2569(บาท)	2570(บาท)	
24	เคหะและชุมชน	ค่าครุภัณฑ์	ครุภัณฑ์ก่อสร้าง	เพื่อต้องการกั้นนกเข้าศาลา ประชาคม	ตาข่ายกั้นนก หมู่ที่ 8	25,000	25,000	25,000	25,000	25,000	กองช่าง
25	เคหะและชุมชน	ค่าครุภัณฑ์	ครุภัณฑ์ไฟฟ้าและ วิทยุ	เพื่อให้ประชาชน ได้รับทราบ ข้อมูลข่าวสารที่ทันสมัย ถูกต้อง รวดเร็ว	โครงการซ่อมแซม ปรับปรุงระบบเสียงไว้ สายภายในเขตพื้นที่ ตำบลหลักแก้ว หมู่ที่ 1-8	500,000	500,000	500,000	500,000	500,000	กองช่าง
26	เคหะและชุมชน	ค่าครุภัณฑ์	ครุภัณฑ์ คอมพิวเตอร์	เพื่อให้ประชาชนมีความ ปลอดภัยในชีวิตและทรัพย์สิน	โครงการจัดซื้อระบบ กล้องโทรทัศน์วงจรปิด (CCTV) จุดเสี่ยงภายใน ตำบลหลักแก้ว จำนวน 7 จุด และอบต. จำนวน 1 จุด	906,000	906,000	906,000	906,000	906,000	กองช่าง
27	เคหะและชุมชน	ค่าครุภัณฑ์	ครุภัณฑ์ คอมพิวเตอร์	เพื่อให้ประชาชนมีความ ปลอดภัยในชีวิตและทรัพย์สิน	กล้องวงจรปิด บริเวณสี่ แยกตลาดนัด ม.7	100,000	100,000	100,000	100,000	100,000	กองช่าง

บัญชีครุภัณฑ์

แผนพัฒนาท้องถิ่น (พ.ศ.2566-2570)

ผ 03

องค์การบริหารส่วนตำบลหลักแก้ว

ที่	แผนงาน	หมวด	ประเภท	วัตถุประสงค์	เป้าหมาย (ผลผลิตของโครงการ)	งบประมาณและปีผ่านมา					หน่วยงาน รับผิดชอบ
						2566(บาท)	2567(บาท)	2568(บาท)	2569(บาท)	2570(บาท)	
28	เคหะและชุมชน	ค่าครุภัณฑ์	ครุภัณฑ์ไฟฟ้าและ วิทยุ	เพื่อให้ประชาชน ได้รับทราบ ข้อมูลข่าวสารที่ทันสมัย ถูกต้อง รวดเร็ว	ติดตั้งเสียงตามสาย ภายในหมู่บ้าน หมู่ที่ 1-8 ปักเสา คสล.สูง 10-12 เมตร พร้อมติดตั้งลำโพงหมู่ ละ 4-6 ตัว และอุปกรณ์ พร้อมเครื่องขยายเสียง หมู่ละ 4 จุด	960,000	400,000	960,000	400,000	400,000	กองช่าง
29	เคหะและชุมชน	ค่าครุภัณฑ์	ครุภัณฑ์ไฟฟ้าและ วิทยุ	เพื่อต้องการให้มีหอกระจาย ข่าว เพื่อรับรู้ข่าวสาร	ติดตั้งเสาทำหอกระจาย ข่าว หมู่ที่ 4 เสาไฟฟ้า ความสูง 12.00 เมตร พร้อมติดตั้ง ลำโพง 1 ชุด (8 ต้น)	50,000	50,000	50,000	50,000	50,000	กองช่าง
30	เคหะและชุมชน	ค่าครุภัณฑ์	ครุภัณฑ์ไฟฟ้าและ วิทยุ	จัดซื้อเครื่องขยายเสียงพร้อม ลำโพง และอุปกรณ์อื่นๆ	จัดตั้งหอกระจายข่าว พร้อมอุปกรณ์เครื่องขยาย เสียง หมู่ที่ 7	100,000	100,000	100,000	100,000	100,000	กองช่าง
31	เคหะชุมชน	ค่าครุภัณฑ์	ครุภัณฑ์สำนักงาน	เพื่อเป็นการเฉลิมพระเกียรติ สถาบันพระมหากษัตริย์ไทย	จัดซื้อชุดเฉลิมพระเกียรติ จำนวน 1 ชุด	99,000	99,000	99,000	99,000	99,000.00	กองช่าง

บัญชีครุภัณฑ์

แผนพัฒนาท้องถิ่น (พ.ศ.2566-2570)

ผ 03

องค์การบริหารส่วนตำบลหลักแก้ว

ที่	แผนงาน	หมวด	ประเภท	วัตถุประสงค์	เป้าหมาย (ผลผลิตของโครงการ)	งบประมาณและปีผ่านมา					หน่วยงาน รับผิดชอบ
						2566(บาท)	2567(บาท)	2568(บาท)	2569(บาท)	2570(บาท)	
35	เคหะชุมชน	ค่าครุภัณฑ์	ครุภัณฑ์ไฟฟ้าและ วิทยุ	เพื่อลดอัตราเสี่ยงในการเกิด อุบัติเหตุบริเวณสี่แยก	ติดตั้งสัญญาณไฟจราจร บริเวณร้านชั้นทอง วัสดุ ก่อสร้าง (สี่แยก)	300,000	300,000	300,000	300,000	300,000	กองช่าง
36	เคหะชุมชน	ค่าครุภัณฑ์	ครุภัณฑ์ไฟฟ้าและ วิทยุ	เพื่อใช้สำหรับการติดตั้งเสียง ตามสายของหอกระจายข่าว หมู่ที่ 4	อุปกรณ์กระจายเสียงแบบ เสียงตามสาย	60,500	60,500	60,500	60,500	60,500	กองช่าง
32	การศึกษา	ค่าครุภัณฑ์	จัดซื้อเครื่องกรอง น้ำ ของศูนย์พัฒนา เด็กเล็ก	เพื่อให้เด็กนักเรียนได้มีน้ำที่ สะอาด ปลอดภัย ถูกสุขลักษณะ	จำนวน 1 ศูนย์	30,000	30,000	30,000	30,000	30,000	กอง การศึกษาฯ
33	การศึกษา	ค่าครุภัณฑ์	ครุภัณฑ์งานบ้าน งานครัว	เพื่อก่อสร้างอ่างล้างหน้า แปรงฟันสำหรับเด็กเล็ก	ศพด. จำนวน 1 ศูนย์	100,000	100,000	100,000	100,000	100,000	กอง การศึกษาฯ
39	การศึกษา	ค่าครุภัณฑ์	ครุภัณฑ์ คอมพิวเตอร์	เพื่อใช้ในทางด้านเอกสารของ กองการศึกษาฯ	เครื่องปริ้นเตอร์	4,300	4300	4,300	4300	4300	กอง การศึกษา
34	การศึกษา	ค่าครุภัณฑ์	ครุภัณฑ์สำนักงาน	เพื่อให้เด็กได้มีพัดลมระบาย อากาศ	จำนวน 1 ศูนย์	10,000	10,000	10,000	10,000	10,000	กอง การศึกษาฯ

บัญชีครุภัณฑ์

แผนพัฒนาท้องถิ่น (พ.ศ.2566-2570)

ผ 03

องค์การบริหารส่วนตำบลหลักแก้ว

ที่	แผนงาน	หมวด	ประเภท	วัตถุประสงค์	เป้าหมาย (ผลผลิตของโครงการ)	งบประมาณและปีผ่านมา					หน่วยงาน รับผิดชอบ
						2566(บาท)	2567(บาท)	2568(บาท)	2569(บาท)	2570(บาท)	
37	การศึกษา	ค่าครุภัณฑ์	ครุภัณฑ์ไฟฟ้าและ วิทยุ	เพื่อติดตั้งมิเตอร์ไฟฟ้าของหม้อ แปลงไฟฟ้าศูนย์พัฒนาเด็กเล็ก	ติดตั้งมิเตอร์ไฟฟ้าและ หม้อแปลงไฟฟ้า	100,000	100,000	100,000	100,000	100,000	กอง การศึกษา
40	การศึกษา	ค่าครุภัณฑ์	ครุภัณฑ์สำนักงาน	เพื่อใช้จัดเก็บเอกสารในกอง การศึกษา	ตู้เก็บเอกสาร จำนวน 40 ช่อง	5,000	5,000	5,000	5,000	5,000	กอง การศึกษา
41	สาธารณสุข	ค่าครุภัณฑ์	ครุภัณฑ์การเกษตร	เพื่อใช้สำหรับฉีดพ่น ยุง หรือ ตัวแมลงต่าง	เครื่องพ่นละอองฝอย (ULV) สะพายหลัง จำนวน 2 เครื่อง	170,000	170,000	170,000	170,000	170,000	กอง สาธารณสุข
38	สาธารณสุข	ค่าครุภัณฑ์	ครุภัณฑ์ ยานพาหนะและ ขนส่ง	เพื่อใช้เก็บขนขยะมูลฝอยใน หมู่บ้าน/ชุมชน	รถบรรทุกขยะแบบอัด ท้าย ขนาด 6 ตัน 6 ล้อ ปริมาตรกระบอกลูบไม่ ต่ำกว่า 6000 ซีซี หรือ กำลังเครื่องยนต์สูงสุดไม่ ต่ำกว่า 170 กิโลวัตต์	2,400,000	2,400,000	2,400,000	2,400,000	2,400,000	กอง สาธารณสุข
42	เคหะและชุมชน	ค่าครุภัณฑ์	ครุภัณฑ์ วิทยาศาสตร์ การแพทย์	เพื่อใช้สำหรับทำการปฐม พยาบาลเบื้องต้น เช่น เปล เกี่ยวกับกู้ภัย	อุปกรณ์ปฐมพยาบาล เบื้องต้น (ฉุกเฉิน)	100,000	100,000	100,000	100,000	100,000	กอง สาธารณสุข
รวมจำนวน 42 โครงการ						8,584,900	7,996,700	8,523,000	7,933,100	5,921,100	

รายละเอียดโครงการพัฒนา
แผนพัฒนาท้องถิ่น (พ.ศ.2566-2570)

ผ 02/2

สำหรับ โครงการที่เกี่วกันคุณภาพขององค์กรปกครองส่วนท้องถิ่นที่ใช้สำหรับการประสานแผนพัฒนาท้องถิ่น
องค์การบริหารส่วนตำบลหลักแก้ว

ยุทธศาสตร์จังหวัดที่ 1 การพัฒนาเมืองน่าอยู่ คู่สังคมมั่นคง และเป็นสุข

ยุทธศาสตร์การพัฒนาของอปท.ในเขตจังหวัดที่ 4 การพัฒนาโครงสร้างพื้นฐาน

ยุทธศาสตร์ที่ 1 ด้านโครงสร้างพื้นฐาน สาธารณูปโภค สาธารณูปการ

1.9 แผนงานอุตสาหกรรมและการโยธา

ที่	โครงการ	วัตถุประสงค์	เป้าหมาย (ผลผลิตของ โครงการ)	งบประมาณ					ตัวชี้วัด (kpi)	ผลลัพธ์ที่ คาดว่าจะได้รับ	หน่วยงาน ที่ขอรับเงินอุดหนุน
				2566(บาท)	2567(บาท)	2568(บาท)	2569(บาท)	2570(บาท)			
1	ซ่อมแซมถนนคอนกรีตเสริมเหล็ก ระยะทางประมาณ 700 เมตร จาก ร้านค้านางขวัญเมือง เอี่ยมสะอาด - บ้านนายวิรัช ม่วงอ่อน หมู่ที่ 2	เพื่อต้องการให้ ประชาชนสัญจร ไป-มา สะดวก รวดเร็วมากขึ้น	กว้าง 3.00 ยาว 700 เมตร หนา เฉลี่ย 0.15 เมตร	1,071,000	1,071,000	1,071,000	1,071,000	1,071,000	ร้อยละ ของ ประชาชน เดินทาง สะดวก	ประชาชน เดินทางสะดวก และลดอุบัติเหตุ	กองช่าง
2	ซ่อมแซม คสล.คันคลอง ชลประทานยางมีชั้นสูตร หมู่ที่ 3	เพื่อต้องการให้ ประชาชนสัญจร ไป-มา สะดวก รวดเร็วมากขึ้น	กว้าง 4.00 เมตร ยาวรวม สองฝั่ง 2,000 เมตร หนาเฉลี่ย 0.15 เมตร	4,320,000	4,320,000	4,320,000	4,320,000	4,320,000	ร้อยละ ของ ประชาชน เดินทาง สะดวก	ประชาชน เดินทางสะดวก และลดอุบัติเหตุ	กองช่าง

รายละเอียดโครงการพัฒนา
แผนพัฒนาท้องถิ่น (พ.ศ.2566-2570)

ผ 02/2

สำหรับ โครงการที่เกี่วข้องขององค์กรปกครองส่วนท้องถิ่นที่ใช้สำหรับการประสานแผนพัฒนาท้องถิ่น
องค์การบริหารส่วนตำบลหลักแก้ว

ยุทธศาสตร์จังหวัดที่ 1 การพัฒนาเมืองน่าอยู่ คู่สังคมมั่นคง และเป็นสุข

ยุทธศาสตร์การพัฒนาของอปท.ในเขตจังหวัดที่ 4 การพัฒนาโครงสร้างพื้นฐาน

ยุทธศาสตร์ที่ 1 ด้านโครงสร้างพื้นฐาน สาธารณูปโภค สาธารณูปการ

1.9 แผนงานอุตสาหกรรมและการโยธา

ที่	โครงการ	วัตถุประสงค์	เป้าหมาย (ผลผลิตของ โครงการ)	งบประมาณ					ตัวชี้วัด (kpi)	ผลลัพธ์ที่ คาดว่าจะได้รับ	หน่วยงาน ที่ขอรับเงินอุดหนุน
				2566(บาท)	2567(บาท)	2568(บาท)	2569(บาท)	2570(บาท)			
3	ก่อสร้างถนน คสล.จากบ้านนาย ประสิทธิ์ แคล้วรอดภัย-สะพานปูน สีฟ้า หมู่ที่ 3	เพื่อต้องการให้ ประชาชนสัญจร ไป-มา สะดวก รวดเร็วมากขึ้น	กว้าง 4.00 เมตร ยาว 1,085 เมตร หนาเฉลี่ย 0.15 เมตร	2,170,000	2,170,000	2,170,000	2,170,000	2,170,000	ร้อยละ ของ ประชาชน เดินทาง สะดวก	ประชาชน เดินทางสะดวก และลดอุบัติเหตุ	กองช่าง
4	ก่อสร้างถนน คสล. จากสะพานวัด คลองสำโรง – บ้านนายสุรพงษ์ แสงอิศราภิรักษ์ หมู่ที่ 4 กว้าง 3.00 เมตร ยาว 580 เมตร หนาเฉลี่ย 0.15 เมตร	เพื่อต้องการให้ ประชาชนสัญจร ไป-มา สะดวก รวดเร็วมากขึ้น	กว้าง 3.00 เมตร ยาว 580 เมตร หนาเฉลี่ย 0.15 เมตร	1,300,500	1,300,500	1,300,500	1,300,500	1,300,500	ร้อยละ ของ ประชาชน เดินทาง สะดวก	ประชาชน เดินทางสะดวก และลดอุบัติเหตุ	กองช่าง

รายละเอียดโครงการพัฒนา
แผนพัฒนาท้องถิ่น (พ.ศ.2566-2570)

ผ 02/2

สำหรับ โครงการที่เกี่วข้องกับขององค์กรปกครองส่วนท้องถิ่นที่ใช้สำหรับการประสานแผนพัฒนาท้องถิ่น
องค์การบริหารส่วนตำบลหลักแก้ว

ยุทธศาสตร์จังหวัดที่ 1 การพัฒนาเมืองน่าอยู่ คู่สังคมมั่นคง และเป็นสุข

ยุทธศาสตร์การพัฒนาของอปท.ในเขตจังหวัดที่ 4 การพัฒนาโครงสร้างพื้นฐาน

ยุทธศาสตร์ที่ 1 ด้านโครงสร้างพื้นฐาน สาธารณูปโภค สาธารณูปการ

1.9 แผนงานอุตสาหกรรมและการโยธา

ที่	โครงการ	วัตถุประสงค์	เป้าหมาย (ผลผลิตของ โครงการ)	งบประมาณ					ตัวชี้วัด (kpi)	ผลลัพธ์ที่ คาดว่าจะได้รับ	หน่วยงาน ที่ขอรับเงินอุดหนุน
				2566(บาท)	2567(บาท)	2568(บาท)	2569(บาท)	2570(บาท)			
5	ซ่อมสร้างถนน คสล.จากบ้านนาง น้ำวุ่น ผาสุกโก เข้ากลุ่มบ้านนาย เฉลียว ม่วงอ่อน หมู่ที่ 4	เพื่อต้องการให้ ประชาชนสัญจร ไป-มา สะดวก รวดเร็วมากขึ้น	เทพับด้วย คอนกรีตเสริม เหล็ก ช่วงที่ 2 ผิวจราจรกว้าง เฉลี่ย 3 เมตร ยาว 340 เมตร หนา 0.15 เมตร	510,000	510,000	510,000	510,000	510,000	ร้อยละ ของ ประชาชน เดินทาง สะดวก	ประชาชน เดินทางสะดวก และลดอุบัติเหตุ	กองช่าง
6	ก่อสร้างถนนคอนกรีตจากบ้านนาง สีนวล สนิทสูงเนิน เขตติดต่อไผ่วง หมู่ที่ 4	เพื่อต้องการให้ ประชาชนสัญจร ไป-มา สะดวก รวดเร็วมากขึ้น	กว้าง 3.00 เมตร ยาว 500 เมตร หนา 0.15 เมตร	765,000	765,000	765,000	765,000	765,000	ร้อยละ ของ ประชาชน เดินทาง สะดวก	ประชาชน เดินทางสะดวก และลดอุบัติเหตุ	กองช่าง

รายละเอียดโครงการพัฒนา
แผนพัฒนาท้องถิ่น (พ.ศ.2566-2570)

ผ 02/2

สำหรับ โครงการที่เกินศักยภาพขององค์กรปกครองส่วนท้องถิ่นที่ใช้สำหรับการประสานแผนพัฒนาท้องถิ่น
องค์การบริหารส่วนตำบลหลักแก้ว

ยุทธศาสตร์จังหวัดที่ 1 การพัฒนาเมืองน่าอยู่ คู่สังคมมั่นคง และเป็นสุข

ยุทธศาสตร์การพัฒนาของอปท.ในเขตจังหวัดที่ 4 การพัฒนาโครงสร้างพื้นฐาน

ยุทธศาสตร์ที่ 1 ด้านโครงสร้างพื้นฐาน สาธารณูปโภค สาธารณูปการ

1.9 แผนงานอุตสาหกรรมและการโยธา

ที่	โครงการ	วัตถุประสงค์	เป้าหมาย (ผลผลิตของ โครงการ)	งบประมาณ					ตัวชี้วัด (kpi)	ผลลัพธ์ที่ คาดว่าจะได้รับ	หน่วยงาน ที่ขอรับเงินอุดหนุน
				2566(บาท)	2567(บาท)	2568(บาท)	2569(บาท)	2570(บาท)			
7	ซ่อมแซมถนนคสล.คันคลอง ชลประทานหมู่ที่5 ทำการรื้อถนน คสล.เดิมแล้วเทถนน คสล.ใหม่ กว้าง 4.00 เมตร ยาว 1,500 เมตร 3,540,000	เพื่อต้องการให้ ประชาชนสัญจร ไป-มา สะดวก รวดเร็วมากขึ้น	ทำการรื้อถนน คสล.เดิมแล้วเท ถนน คสล.ใหม่ กว้าง 4.00 เมตร ยาว 1,500 เมตร	3,540,000	3,540,000	3,540,000	3,540,000	3,540,000	ร้อยละ ของ ประชาชน เดินทาง สะดวก	ประชาชน เดินทางสะดวก และลดอุบัติเหตุ	กองช่าง

รายละเอียดโครงการพัฒนา
แผนพัฒนาท้องถิ่น (พ.ศ.2566-2570)

ผ 02/2

สำหรับ โครงการที่เกี่วข้องกับขององค์กรปกครองส่วนท้องถิ่นที่ใช้สำหรับการประสานแผนพัฒนาท้องถิ่น
องค์การบริหารส่วนตำบลหลักแก้ว

ยุทธศาสตร์จังหวัดที่ 1 การพัฒนาเมืองน่าอยู่ คู่สังคมมั่นคง และเป็นสุข

ยุทธศาสตร์การพัฒนาของอปท.ในเขตจังหวัดที่ 4 การพัฒนาโครงสร้างพื้นฐาน

ยุทธศาสตร์ที่ 1 ด้านโครงสร้างพื้นฐาน สาธารณูปโภค สาธารณูปการ

1.9 แผนงานอุตสาหกรรมและการโยธา

ที่	โครงการ	วัตถุประสงค์	เป้าหมาย (ผลผลิตของ โครงการ)	งบประมาณ					ตัวชี้วัด (kpi)	ผลลัพธ์ที่ คาดว่าจะได้รับ	หน่วยงาน ที่ขอรับเงินอุดหนุน
				2566(บาท)	2567(บาท)	2568(บาท)	2569(บาท)	2570(บาท)			
8	ก่อสร้างถนน คสล.จากศาลาริมทาง บ้านนายบุญชอบ ทงมุล หมู่ที่ 5	เพื่อต้องการให้ ประชาชนสัญจร ไป-มา สะดวก รวดเร็วมากขึ้น	ช่วงที่ 1 กว้าง 4.00 เมตร ยาว 1,350 เมตร หนา 0.15 เมตร ช่วงที่ 2 กว้าง 3.00 เมตร ยาว 500 เมตร หนา 0.15 เมตร	3,519,000	3,519,000	3,519,000	3,519,000	3,519,000	ร้อยละ ของ ประชาชน เดินทาง สะดวก	ประชาชน เดินทางสะดวก และลดอุบัติเหตุ	กองช่าง
9	10. ก่อสร้างถนน คสล.จากบ้าน ดาบตำรวจเนียนเขตติดต่อกัน หมู่ที่ 5	เพื่อต้องการให้ ประชาชนสัญจร ไป-มา สะดวก รวดเร็วมากขึ้น	กว้าง 3.00 เมตร ยาว 700 เมตร หนาเฉลี่ย 0.15 เมตร	1,134,000	1,134,000	1,134,000	1,134,000	1,134,000	ร้อยละ ของ ประชาชน เดินทาง	ประชาชน เดินทางสะดวก และลดอุบัติเหตุ	กองช่าง

รายละเอียดโครงการพัฒนา
แผนพัฒนาท้องถิ่น (พ.ศ.2566-2570)

ผ 02/2

สำหรับ โครงการที่เกี่วข้องกับขององค์กรปกครองส่วนท้องถิ่นที่ใช้สำหรับการประสานแผนพัฒนาท้องถิ่น

องค์การบริหารส่วนตำบลหลักแก้ว

ยุทธศาสตร์จังหวัดที่ 1 การพัฒนาเมืองน่าอยู่ คู่สังคมมั่นคง และเป็นสุข

ยุทธศาสตร์การพัฒนาของอปท.ในเขตจังหวัดที่ 4 การพัฒนาโครงสร้างพื้นฐาน

ยุทธศาสตร์ที่ 1 ด้านโครงสร้างพื้นฐาน สาธารณูปโภค สาธารณูปการ

1.9 แผนงานอุตสาหกรรมและการโยธา

ที่	โครงการ	วัตถุประสงค์	เป้าหมาย (ผลผลิตของ โครงการ)	งบประมาณ					ตัวชี้วัด (kpi)	ผลลัพธ์ที่ คาดว่าจะได้รับ	หน่วยงาน ที่ขอรับเงินอุดหนุน
				2566(บาท)	2567(บาท)	2568(บาท)	2569(บาท)	2570(บาท)			
10	ก่อสร้างถนน คสล.จากเดิม จากบ้านนายชิต อินเีย ถึงบ้านนางอำพร รักษาสัตย์ หมู่ที่6	เพื่อต้องการให้ประชาชนสัญจรไป-มา สะดวก รวดเร็วมากขึ้น	กว้าง 4.00 เมตร ยาว 350 เมตร หนาเฉลี่ย 0.15 เมตร	714,000	714,000	714,000	714,000	714,000	ร้อยละของประชาชนเดินทางสะดวก	ประชาชนเดินทางสะดวกและลดอุบัติเหตุ	กองช่าง
11	ก่อสร้าง/ซ่อมสร้างถนน คสล.โดยการทำถนนลาดยาง บ้านรางขุนแผนตลอดเส้นทาง หมู่ที่ 6	เพื่อต้องการให้ประชาชนสัญจรไป-มา สะดวก รวดเร็วมากขึ้น	กว้าง 4.00 เมตร ยาว 2,000 เมตร หนาเฉลี่ย 0.15 เมตร	4,320,000	4,320,000	4,320,000	4,320,000	4,320,000	ร้อยละของประชาชนเดินทางสะดวก	ประชาชนเดินทางสะดวกและลดอุบัติเหตุ	กองช่าง
12	ซ่อมสร้างถนนลาดยางจากบ้านนายสมทรง พุ่มซ้อน – บ้านนายสมยศ คำแก้ว หมู่ที่ 6	เพื่อต้องการให้ประชาชนสัญจรไป-มา สะดวก รวดเร็วมากขึ้น	กว้าง 4.00 เมตร ยาว 500 เมตร หนาเฉลี่ย 0.15 เมตร	1,080,000	1,080,000	1,080,000	1,080,000	1,080,000	ร้อยละของประชาชนเดินทางสะดวก	ประชาชนเดินทางสะดวกและลดอุบัติเหตุ	กองช่าง

รายละเอียดโครงการพัฒนา
แผนพัฒนาท้องถิ่น (พ.ศ.2566-2570)

ผ 02/2

สำหรับ โครงการที่เกี่วข้องขององค์กรปกครองส่วนท้องถิ่นที่ใช้สำหรับการประสานแผนพัฒนาท้องถิ่น
องค์การบริหารส่วนตำบลหลักแก้ว

ยุทธศาสตร์จังหวัดที่ 1 การพัฒนาเมืองน่าอยู่ คู่สังคมมั่นคง และเป็นสุข

ยุทธศาสตร์การพัฒนาของอปท.ในเขตจังหวัดที่ 4 การพัฒนาโครงสร้างพื้นฐาน

ยุทธศาสตร์ที่ 1 ด้านโครงสร้างพื้นฐาน สาธารณูปโภค สาธารณูปการ

1.9 แผนงานอุตสาหกรรมและการโยธา

ที่	โครงการ	วัตถุประสงค์	เป้าหมาย (ผลผลิตของ โครงการ)	งบประมาณ					ตัวชี้วัด (kpi)	ผลลัพธ์ที่ คาดว่าจะได้รับ	หน่วยงาน ที่ขอรับเงินอุดหนุน
				2566(บาท)	2567(บาท)	2568(บาท)	2569(บาท)	2570(บาท)			
13	ก่อสร้างถนน คสล.สายหลังบ้าน นายมนตรี กลุ่มบ้านนายชนะ อินโย หมู่ที่ 6	เพื่อต้องการให้ ประชาชนสัญจร ไป-มา สะดวก รวดเร็วมากขึ้น	เพื่อให้ประชาชน สัญจรไป-มา สะดวก รวดเร็ว มากขึ้น	2,430,000	2,430,000	2,430,000	2,430,000	2,430,000	ร้อยละ ของ ประชาชน เดินทาง สะดวก	ประชาชน เดินทางสะดวก และลดอุบัติเหตุ	กองช่าง
14	เสริมผิวทางแอสฟัลติกคอนกรีต บ้านหลักแก้ว – บ้านลานช้าง หมู่ที่ 6 – หมู่ที่ 2	เพื่อต้องการให้ ประชาชนสัญจร ไป-มา สะดวก รวดเร็วมากขึ้น	พื้นที่ผิวจราจร กว้าง 6.00 เมตร ไหล่ทางกว้าง ข้างละ 0.50 เมตร หนาเฉลี่ย 0.05 เมตร ภายใน ระยะทาง 4.160 กม.	5,000,000	5,000,000	5,000,000	5,000,000	5,000,000	ร้อยละ ของ ประชาชน เดินทาง สะดวก	ประชาชน เดินทางสะดวก และลดอุบัติเหตุ	กองช่าง

รายละเอียดโครงการพัฒนา
แผนพัฒนาท้องถิ่น (พ.ศ.2566-2570)

ผ 02/2

สำหรับ โครงการที่เกี่วข้องกับขององค์กรปกครองส่วนท้องถิ่นที่ใช้สำหรับการประสานแผนพัฒนาท้องถิ่น

องค์การบริหารส่วนตำบลหลักแก้ว

ยุทธศาสตร์จังหวัดที่ 1 การพัฒนาเมืองน่าอยู่ คู่สังคมมั่นคง และเป็นสุข

ยุทธศาสตร์การพัฒนาของอปท.ในเขตจังหวัดที่ 4 การพัฒนาโครงสร้างพื้นฐาน

ยุทธศาสตร์ที่ 1 ด้านโครงสร้างพื้นฐาน สาธารณูปโภค สาธารณูปการ

1.9 แผนงานอุตสาหกรรมและการโยธา

ที่	โครงการ	วัตถุประสงค์	เป้าหมาย (ผลผลิตของ โครงการ)	งบประมาณ					ตัวชี้วัด (kpi)	ผลลัพธ์ที่ คาดว่าจะได้รับ	หน่วยงาน ที่ขอรับเงินอุดหนุน
				2566(บาท)	2567(บาท)	2568(บาท)	2569(บาท)	2570(บาท)			
15	ซ่อมแซมถนน คสล. หมู่ที่ 1 ทาง โค้งบ้านผู้ใหญ่วันชัย แจ่มแจ้ง ถึง หมู่ที่ 3 บ้านผู้ใหญ่ศักดิ์ชาย ศรีอ่า	เพื่อต้องการให้ ประชาชนสัญจร ไป-มา สะดวก รวดเร็วมากขึ้น	กว้าง 3.00 เมตร ยาว 1,000 เมตร	1,560,000	1,560,000	1,560,000	1,560,000	1,560,000	ร้อยละ ของ ประชาชน เดินทาง สะดวก	ประชาชน เดินทางสะดวก และลดอุบัติเหตุ	กองช่าง
16	ซ่อมสร้างคสล.จากศาลาข้างร้าน นางสุรางค์- บ้านนายบุญชอบ สังข์ รุ่ง หมู่ที่ 8	เพื่อต้องการให้ ประชาชนสัญจร ไป-มา สะดวก รวดเร็วมากขึ้น	กว้าง 3.00 เมตร ยาว 1,000 เมตร หนาเฉลี่ย 0.15 เมตร	1,248,000	1,248,000	1,248,000	1,248,000	1,248,000	ร้อยละ ของ ประชาชน เดินทาง สะดวก	ประชาชน เดินทางสะดวก และลดอุบัติเหตุ	กองช่าง
รวมจำนวน 16 โครงการ				34,681,500	34,681,500	34,681,500	34,681,500	34,681,500			

รายละเอียดโครงการพัฒนา
ที่นำมาจากแผนพัฒนาหมู่บ้านและแผนพัฒนาชุมชน
(พ.ศ.2566-2570)

ผ 02/1

องค์การบริหารส่วนตำบลหลักแก้ว

ก.ยุทธศาสตร์จังหวัดที่ 1 การพัฒนาเมืองน่าอยู่ สู้สังคมมั่นคง และเป็นสุข

ข.ยุทธศาสตร์การพัฒนาของอปท.ในเขตจังหวัดที่ 4 การพัฒนาโครงสร้างพื้นฐาน

๑.ยุทธศาสตร์ที่ 1 การพัฒนาด้านโครงสร้างพื้นฐาน สาธารณูปโภค และสาธารณูปการ

1.9 แผนงานอุตสาหกรรมการโยธา

ที่	โครงการ	วัตถุประสงค์	เป้าหมาย (ผลผลิตของ โครงการ)	งบประมาณ					ตัวชี้วัด (kpi)	ผลลัพธ์ที่ คาดว่าจะได้รับ	ที่มาของ โครงการ	หน่วยงาน รับผิดชอบหลัก
				2566(บาท)	2567(บาท)	2568(บาท)	2569(บาท)	25670(บาท)				
1	โครงการก่อสร้างถนน คสล.เส้นทางจาก บ้าน นางสาวอังค์ โคกครุฑ ถึงคอนกรีต เดิม ม.8 ต.หลักแก้ว ม.5	เพื่อสะดวกใน การจราจรและขนส่ง ทางการเกษตร	กว้าง 3.00 เมตร ยาว 1000 เมตร หนาเฉลี่ย 0.15 เมตร ลงลูกรัง ไหล่ทางสองข้าง ทาง	400,000	400,000	400,000	400,000	400,000	ร้อยละ 80 ประชาชน สัญจร ไป-มา สะดวก	ประชาชนสัญจร ไป-มาสะดวก รวดเร็วมากขึ้น	แผนชุมชน ม.5	อบต.หลักแก้ว
2	โครงการก่อสร้างถนน คสล.เส้นทางจาก บ้าน บุญครอง คำ วงศ์ ถึงคอนกรีตเดิม ม.1 ต.ห้วยคั่นแหลม ม.5	เพื่อสะดวกใน การจราจรและขนส่ง ทางการเกษตร	กว้าง 3.00 เมตร ยาว 600 เมตร หนาเฉลี่ย 0.15 เมตร ลงลูกรัง ไหล่ทางสองข้าง ทาง	250,000	250,000	250,000	250,000	250,000	ร้อยละ 80 ประชาชน สัญจร ไป-มา สะดวก	ประชาชนสัญจร ไป-มาสะดวก รวดเร็วมากขึ้น	แผนชุมชน ม.5	อบต.หลักแก้ว

รายละเอียดโครงการพัฒนา
ที่นำมาจากแผนพัฒนาหมู่บ้านและแผนพัฒนาชุมชน

ผ 02/1

(พ.ศ.2566-2570)

องค์การบริหารส่วนตำบลหลักแก้ว

ก.ยุทธศาสตร์จังหวัดที่ 1 การพัฒนาเมืองน่าอยู่ สู้สังคมมั่นคง และเป็นสุข

ข.ยุทธศาสตร์การพัฒนาของอปท.ในเขตจังหวัดที่ 4 การพัฒนาโครงสร้างพื้นฐาน

๑.ยุทธศาสตร์ที่ 1 การพัฒนาด้านโครงสร้างพื้นฐาน สาธารณูปโภค และสาธารณูปการ

1.9 แผนงานอุตสาหกรรมบริการโยธา

ที่	โครงการ	วัตถุประสงค์	เป้าหมาย (ผลผลิตของ โครงการ)	งบประมาณ					ตัวชี้วัด (kpi)	ผลลัพธ์ที่ คาดว่าจะได้รับ	ที่มาของ โครงการ	หน่วยงาน รับผิดชอบหลัก
				2566(บาท)	2567(บาท)	2568(บาท)	2569(บาท)	25670(บาท)				
3	โครงการก่อสร้างถนน คสล.เส้นทางจาก บ้านนายประยงค์ นิลพัฒน์ ถึงคลองที่ น้ำเขตไผ่ม่วง ม.5	เพื่อสะดวกใน การจราจรและขนส่ง ทางการเกษตร	ระยะทาง 1,000 เมตร กว้าง 3 เมตร	300,000	300,000	300,000	300,000	300,000	ร้อยละ 80 ประชาชน สัญจร ไป-มา สะดวก	ประชาชนสัญจร ไป-มาสะดวก รวดเร็วมากขึ้น	แผนชุมชน ม.5	อบต.หลักแก้ว
4	ไฟฟ้าสาธารณะริม ทาง ม.5	เพื่อต้องการเพิ่มแสง สว่างไฟฟ้าสาธารณะ	ระยะทาง ประมาณ 1,500 เมตร ปักเสาพาด สายพร้อมคอมไฟ แสงสว่าง	1,200,000	1,200,000	1,200,000	1,200,000	1,200,000	ร้อยละ100 จำนวนของ ประชาชนมี ไฟฟ้าแสงสว่าง	ประชาชนมี ไฟฟ้าแสงสว่าง ในการเดินทาง สัญจร ไป-มา	แผนชุมชน ม.6	อบต.หลักแก้ว
รวม 4 โครงการ				2,150,000	2,150,000	2,150,000	2,150,000	2,150,000				

รายละเอียดโครงการพัฒนา
 ที่นำมาจากแผนพัฒนาหมู่บ้านและแผนพัฒนาชุมชน
 (พ.ศ.2566-2570)

ผ 02/1

องค์การบริหารส่วนตำบลหลักแก้ว

ก.ยุทธศาสตร์จังหวัดที่ 1 การพัฒนาเมืองน่าอยู่ สู้สังคมมั่นคง และเป็นสุข

ข.ยุทธศาสตร์การพัฒนาของอปท.ในเขตจังหวัดที่ 4 การพัฒนาโครงสร้างพื้นฐาน

๑.ยุทธศาสตร์ที่ 1 การพัฒนาด้านโครงสร้างพื้นฐาน สาธารณูปโภค และสาธารณูปการ

แผนงานเคหะชุมชน

ที่	โครงการ	วัตถุประสงค์	เป้าหมาย (ผลผลิตของ โครงการ)	งบประมาณ					ตัวชี้วัด (kpi)	ผลลัพธ์ที่ คาดว่าจะได้รับ	ที่มาของ โครงการ	หน่วยงาน รับผิดชอบหลัก
				2566(บาท)	2567(บาท)	2568(บาท)	2569(บาท)	25670(บาท)				
1	เดินแนวต่อประปา ใหม่ หมู่ที่ ๗	เพื่อทดแทนท่อประปา เก่าที่เสื่อมสภาพใช้งาน ได้ไม่สมบูรณ์	ท่อ 3 นิ้ว	200,000	200,000	200,000	200,000	200,000	ร้อยละ 100 สามารถเป็น ทางเดินน้ำได้	ประชาชนมี น้ำประปาที่ดี สะอาดไว้ สำหรับอุปโภค- บริโภค	แผนชุมชน ม.7	อบต.หลักแก้ว

รายละเอียดโครงการพัฒนา
แผนพัฒนาท้องถิ่น (พ.ศ.2566-2570)
องค์การบริหารส่วนตำบลหลักแก้ว

ผ 02

ยุทธศาสตร์จังหวัดที่ 1 การพัฒนาเมืองน่าอยู่ สู้สังคมมั่นคง และเป็นสุข

ยุทธศาสตร์การพัฒนาของอปท.ในเขตจังหวัดที่ 4 การพัฒนาผังเมือง ทริพยากรธรรมชาติและสิ่งแวดล้อม

ยุทธศาสตร์ที่ 5 การพัฒนาด้านทรัพยากรธรรมชาติและสิ่งแวดล้อม

1.10 แผนงานการเกษตร

ที่	โครงการ/กิจกรรม	วัตถุประสงค์	เป้าหมาย (ผลผลิตของ โครงการ)	งบประมาณและปีที่ผ่านมา					ตัวชี้วัด (kpi)	ผลลัพธ์ที่ คาดว่าจะได้	หน่วยงาน รับผิดชอบ
				2566(บาท)	2567(บาท)	2568(บาท)	2569(บาท)	2570(บาท)			
1	กำจัดวัชพืชในลำคลอง คูนา และที่สาธารณประโยชน์	เพื่อกำจัดวัชพืชในคู คลองต่างๆ เพื่อให้ ระบายน้ำได้ดีขึ้น	หมู่ที่ 1-8	160,000	160,000	160,000	160,000	160,000	ร้อยละ 80 ของ ประชาชนมีน้ำ ทำการเกษตร	ประชาชนมี น้ำสำหรับทำ การเกษตร	กองช่าง
2	ปรับปรุงภูมิทัศน์ที่ศาลา ประชาคม หมู่ที่ 1	เพื่อต้องการให้มีภูมิ ทัศน์ที่สวยงาม เป็นที่ ชื่นชมของผู้ที่เดินทาง สัญจรไป-มา	หมู่ที่ 1	500,000	500,000	500,000	500,000	500,000	จำนวนของผู้ที่ ได้รับความพึงพอใจ	มีภูมิทัศน์ที่ สวยงาม	สำนักปลัด
3	ขุดลอกคูคลองหน้าบ้านนาง สมหวัง เทศจันทร์ - บ้านาง งตี่ เรืองจรัส ม.1		ขุดลอกคูคลอง ระยะทาง ประมาณ 500 เมตร	20,000	20,000	20,000	20,000	20,000	ร้อยละ 80 ของ ประชาชนมีน้ำ ทำการเกษตร	ประชาชนมี น้ำสำหรับทำ การเกษตร	กองช่าง

รายละเอียดโครงการพัฒนา
แผนพัฒนาท้องถิ่น (พ.ศ.2566-2570)
องค์การบริหารส่วนตำบลหลักแก้ว

ผ 02

ยุทธศาสตร์จังหวัดที่ 1 การพัฒนาเมืองน่าอยู่ สู้สังคมมั่นคง และเป็นสุข

ยุทธศาสตร์การพัฒนาของอปท.ในเขตจังหวัดที่ 4 การพัฒนาผังเมือง ทรัพยากรธรรมชาติและสิ่งแวดล้อม

ยุทธศาสตร์ที่ 5 การพัฒนาด้านทรัพยากรธรรมชาติและสิ่งแวดล้อม

1.10 แผนงานการเกษตร

ที่	โครงการ/กิจกรรม	วัตถุประสงค์	เป้าหมาย (ผลผลิตของ โครงการ)	งบประมาณและปีที่ผ่านมา					ตัวชี้วัด (kpi)	ผลลัพธ์ที่ คาดว่าจะได้	หน่วยงาน รับผิดชอบ
				2566(บาท)	2567(บาท)	2568(บาท)	2569(บาท)	2570(บาท)			
4	ขุดลอกคูคลอง 1 ขวา 2 ขวา จากประตูน้ำ ม.6 - บ้าน ผู้ใหญ่สมบัติ สุกใส ม.1	อุดหนุนค่าน้ำมันรถ อบจ. 50,000.-บาท	ขุดลอกคลอง 1 ขวา 2 ขวา ระยะทาง 4,000 เมตร	50,000	50,000	50,000	50,000	50,000	ร้อยละ 80 ของ ประชาชนมีน้ำ ทำการเกษตร	ประชาชนมี น้ำสำหรับทำ การเกษตร	กองช่าง
5	ขุดลอกคูนาจากบ่อนายสน นาคกุญชร -บ้านนายเชียร แสงทอง พร้อมลงลูกรัง ม.1	เพื่อต้องการขุดลอกคูนา ที่ต้นเงินไว้สำหรับกัก เก็บน้ำสำหรับทำ การเกษตร	ขุดลอกคลอง ชลประทานยาง มณี ระยะทาง ประมาณ 3,000 เมตร	50,000	50,000	50,000	50,000	50,000	ร้อยละ 80 ของ ประชาชนมีน้ำ ทำการเกษตร	ประชาชนมี น้ำสำหรับทำ การเกษตร	กองช่าง
6	ตัดแต่งกิ่งไม้ถนน และกำจัด วัชพืช ในคลองทุก 3 เดือน/ ครั้ง ม.1	เพื่อต้องการปรับภูมิ ทัศน์บริเวณถนน และ คลองให้สวยงาม	จัดซื้อยากำจัด วัชพืช	20,000	20,000	20,000	20,000	20,000	ร้อยละของภูมิ ทัศน์ที่สวยงาม น่ามอง	ประชาชนมี ภูมิทัศน์ที่ สวยงาม รื่นรมย์	กองช่าง

รายละเอียดโครงการพัฒนา
แผนพัฒนาท้องถิ่น (พ.ศ.2566-2570)
องค์การบริหารส่วนตำบลหลักแก้ว

ผ 02

ยุทธศาสตร์จังหวัดที่ 1 การพัฒนาเมืองน่าอยู่ สู้สังคมมั่นคง และเป็นสุข

ยุทธศาสตร์การพัฒนาของอปท.ในเขตจังหวัดที่ 4 การพัฒนาผังเมือง ทรัพยากรธรรมชาติและสิ่งแวดล้อม

ยุทธศาสตร์ที่ 5 การพัฒนาด้านทรัพยากรธรรมชาติและสิ่งแวดล้อม

1.10 แผนงานการเกษตร

ที่	โครงการ/กิจกรรม	วัตถุประสงค์	เป้าหมาย (ผลผลิตของ โครงการ)	งบประมาณและปีที่ผ่านมา					ตัวชี้วัด (kpi)	ผลลัพธ์ที่ คาดว่าจะได้	หน่วยงาน รับผิดชอบ
				2566(บาท)	2567(บาท)	2568(บาท)	2569(บาท)	2570(บาท)			
7	ลอกคูน้ำบ้านนางจาน- จันทร์สุข ถึง บ้านนางไสว แก้วศรี หมู่ที่ 2	เพื่อต้องการขุดลอก คลอง ที่ดินเงินไว้ สำหรับกักเก็บน้ำ สำหรับทำการเกษตร	หมู่ที่ 2	30,000	30,000	30,000	30,000	30,000	ร้อยละ 80 ของ ประชาชนมีน้ำ ทำการเกษตร	ประชาชนมี น้ำสำหรับทำ การเกษตร	กองช่าง
8	ขุดลอกคูน้ำสายคันคลอง ชลประทาน จากบ้านนายสุ ชิน นานายก หมู่ที่ 2	เพื่อต้องการขุดลอก คลอง ที่ดินเงินไว้ สำหรับกักเก็บน้ำ สำหรับทำการเกษตร	มีความยาว 1,500 เมตร มี ความกว้างปาก บน 2.50-3.00 เมตร ลึก 1.00-1.40 พร้อมปรับแต่ง สภาพคันดิน	50,000	50,000	50,000	50,000	50,000	ร้อยละ 80 ของ ประชาชนมีน้ำ ทำการเกษตร	ประชาชนมี น้ำสำหรับทำ การเกษตร	กองช่าง

รายละเอียดโครงการพัฒนา
แผนพัฒนาท้องถิ่น (พ.ศ.2566-2570)
องค์การบริหารส่วนตำบลหลักแก้ว

ผ 02

ยุทธศาสตร์จังหวัดที่ 1 การพัฒนาเมืองน่าอยู่ สู้สังคมมั่นคง และเป็นสุข

ยุทธศาสตร์การพัฒนาของอปท.ในเขตจังหวัดที่ 4 การพัฒนาผังเมือง ทรัพยากรธรรมชาติและสิ่งแวดล้อม

ยุทธศาสตร์ที่ 5 การพัฒนาด้านทรัพยากรธรรมชาติและสิ่งแวดล้อม

1.10 แผนงานการเกษตร

ที่	โครงการ/กิจกรรม	วัตถุประสงค์	เป้าหมาย (ผลผลิตของ โครงการ)	งบประมาณและปีที่ผ่านมา					ตัวชี้วัด (kpi)	ผลลัพธ์ที่ คาดว่าจะได้	หน่วยงาน รับผิดชอบ
				2566(บาท)	2567(บาท)	2568(บาท)	2569(บาท)	2570(บาท)			
9	ขุดลอกคูนาสายคลอง ชลประทาน จากบ้านนาย สมนึก ลากเกษตร หมู่ที่ 2	เพื่อต้องการขุดลอก คลอง ที่ตื้นเขินไว้ สำหรับกักเก็บน้ำ สำหรับทำการเกษตร	มีความยาว 2,500 เมตร มี ความกว้างปาก บน 2.50-3.00 เมตร ความลึก 1.00-1.40 เมตร พร้อมปรับแต่ง สภาพคันดิน	100,000	100,000	100,000	100,000	100,000	ร้อยละ 80 ของ ประชาชนมีน้ำ ทำการเกษตร	กองช่าง	

รายละเอียดโครงการพัฒนา
แผนพัฒนาท้องถิ่น (พ.ศ.2566-2570)
องค์การบริหารส่วนตำบลหลักแก้ว

ผ 02

ยุทธศาสตร์จังหวัดที่ 1 การพัฒนาเมืองน่าอยู่ สู้สังคมมั่นคง และเป็นสุข

ยุทธศาสตร์การพัฒนาของอปท.ในเขตจังหวัดที่ 4 การพัฒนาผังเมือง ทรัพยากรธรรมชาติและสิ่งแวดล้อม

ยุทธศาสตร์ที่ 5 การพัฒนาด้านทรัพยากรธรรมชาติและสิ่งแวดล้อม

1.10 แผนงานการเกษตร

ที่	โครงการ/กิจกรรม	วัตถุประสงค์	เป้าหมาย (ผลผลิตของ โครงการ)	งบประมาณและปีที่ผ่านมา					ตัวชี้วัด (kpi)	ผลลัพธ์ที่ คาดว่าจะได้	หน่วยงาน รับผิดชอบ
				2566(บาท)	2567(บาท)	2568(บาท)	2569(บาท)	2570(บาท)			
10	ขุดลอกคูนาสายคลอง ชลประทาน จากบ้านนางบ ภักดี สาระถิ่น - บ้านนางฉวี เพ็ชรชะ หมู่ที่ 2	เพื่อต้องการขุดลอก คลอง ที่ตื้นเขินไว้ สำหรับกักเก็บน้ำ สำหรับการเกษตร	มีความยาว 1,000 เมตร มี ความกว้างปาก บน 2.50-3.00 เมตร ความลึก 1.00-1.40 เมตร พร้อมปรับแต่ง สภาพคันดิน	40,000	40,000	40,000	40,000	40,000	ร้อยละ 80 ของ ประชาชนมีน้ำ ทำการเกษตร	กองช่าง	

รายละเอียดโครงการพัฒนา
แผนพัฒนาท้องถิ่น (พ.ศ.2566-2570)
องค์การบริหารส่วนตำบลหลักแก้ว

ผ 02

ยุทธศาสตร์จังหวัดที่ 1 การพัฒนาเมืองน่าอยู่ สู้สังคมมั่นคง และเป็นสุข

ยุทธศาสตร์การพัฒนาของอปท.ในเขตจังหวัดที่ 4 การพัฒนาผังเมือง ทรัพยากรธรรมชาติและสิ่งแวดล้อม

ยุทธศาสตร์ที่ 5 การพัฒนาด้านทรัพยากรธรรมชาติและสิ่งแวดล้อม

1.10 แผนงานการเกษตร

ที่	โครงการ/กิจกรรม	วัตถุประสงค์	เป้าหมาย (ผลผลิตของ โครงการ)	งบประมาณและปีที่ผ่านมา					ตัวชี้วัด (kpi)	ผลลัพธ์ที่ คาดว่าจะได้	หน่วยงาน รับผิดชอบ
				2566(บาท)	2567(บาท)	2568(บาท)	2569(บาท)	2570(บาท)			
11	ขุดลอกคูนาบริเวณนา นายฐ ปนพงษ์ เอี่ยมยิ้ม ถึงบ้าน หนองจอก ม.2-ม.4	เพื่อต้องการขุดลอก คลอง ที่ดินเงินไว้ สำหรับกักเก็บน้ำ สำหรับการเกษตร	ความยาว 2,000 เมตร มีความ กว้างปากบน 2.50-3.00 เมตร ลึก 1.00-1.40 เมตร พร้อม ปรับแต่งสภาพ คันดิน	80,000	80,000	80,000	80,000	80,000	ร้อยละ 80 ของ ประชาชนมีน้ำ ทำการเกษตร	ประชาชนมี น้ำสำหรับทำ การเกษตร	กองช่าง

รายละเอียดโครงการพัฒนา
แผนพัฒนาท้องถิ่น (พ.ศ.2566-2570)
องค์การบริหารส่วนตำบลหลักแก้ว

ผ 02

ยุทธศาสตร์จังหวัดที่ 1 การพัฒนาเมืองน่าอยู่ สู้สังคมมั่นคง และเป็นสุข

ยุทธศาสตร์การพัฒนาของอปท.ในเขตจังหวัดที่ 4 การพัฒนาผังเมือง ทรัพยากรธรรมชาติและสิ่งแวดล้อม

ยุทธศาสตร์ที่ 5 การพัฒนาด้านทรัพยากรธรรมชาติและสิ่งแวดล้อม

1.10 แผนงานการเกษตร

ที่	โครงการ/กิจกรรม	วัตถุประสงค์	เป้าหมาย (ผลผลิตของ โครงการ)	งบประมาณและปีที่ผ่านมา					ตัวชี้วัด (kpi)	ผลลัพธ์ที่ คาดว่าจะได้	หน่วยงาน รับผิดชอบ
				2566(บาท)	2567(บาท)	2568(บาท)	2569(บาท)	2570(บาท)			
12	ขุดลอกลำรางสาธารณะจาก บ้านนายเพล ปานเกิด - บ้านสุพจน์ เอมอ่อน หมู่ที่ 2	เพื่อต้องการขุดลอก คลอง ที่ตื้นเขินไว้ สำหรับกักเก็บน้ำ สำหรับการเกษตร	ปากบ้นมีความ กว้างเฉลี่ย 2.50-3.00 เมตร ความลึก 0.80 เมตร ขุดลึกเพิ่ม อีก 1.00 เมตร ระยะทางยาว 800 เมตร	32,000	32,000	32,000	32,000	32,000	ร้อยละ 80 ของ ประชาชนมีน้ำ ทำการเกษตร	ประชาชนมี น้ำสำหรับทำ การเกษตร	กองช่าง
13	ขุดลอกคูคลอง จากบ้านนาง นิตย์ - บ้านนางสำอางค์ แจ่ม เพ็ญ หมู่ที่ 3	เพื่อต้องการขุดลอก คลอง ที่ตื้นเขินไว้ สำหรับกักเก็บน้ำ สำหรับการเกษตร	ยาว1,200 เมตร กว้างปากบ้น 2.50-3.00 เมตร	48,000	48,000	48,000	48,000	48,000	ร้อยละ 80 ของ ประชาชนมีน้ำ ทำการเกษตร	ประชาชนมี น้ำสำหรับทำ การเกษตร	กองช่าง

รายละเอียดโครงการพัฒนา
แผนพัฒนาท้องถิ่น (พ.ศ.2566-2570)
องค์การบริหารส่วนตำบลหลักแก้ว

ผ 02

ยุทธศาสตร์จังหวัดที่ 1 การพัฒนาเมืองน่าอยู่ สู้สังคมมั่นคง และเป็นสุข

ยุทธศาสตร์การพัฒนาของอปท.ในเขตจังหวัดที่ 4 การพัฒนาผังเมือง ทรัพยากรธรรมชาติและสิ่งแวดล้อม

ยุทธศาสตร์ที่ 5 การพัฒนาด้านทรัพยากรธรรมชาติและสิ่งแวดล้อม

1.10 แผนงานการเกษตร

ที่	โครงการ/กิจกรรม	วัตถุประสงค์	เป้าหมาย (ผลผลิตของ โครงการ)	งบประมาณและปีที่ผ่านมา					ตัวชี้วัด (kpi)	ผลลัพธ์ที่ คาดว่าจะได้	หน่วยงาน รับผิดชอบ
				2566(บาท)	2567(บาท)	2568(บาท)	2569(บาท)	2570(บาท)			
14	ขุดลอกคูนาธรรมชาติ บ้าน นายสมนึก ลากเกษตร หมู่ที่ 3 ติดต่อ หมู่ที่ 2	เพื่อต้องการขุดลอก คลอง ที่ดินเงินไว้ สำหรับกักเก็บน้ำ สำหรับการเกษตร	ยาว 500 เมตร ความกว้างปาก บน 2.50-3.00 เมตร	20,000	20,000	20,000	20,000	20,000	ร้อยละ 80 ของ ประชาชนมีน้ำ ทำการเกษตร	ประชาชนมี น้ำสำหรับทำ การเกษตร	กองช่าง
15	ขุดลอกคูนา มียาชาว่า หมู่ที่ 3 ติดต่อ หมู่ที่ 2	เพื่อต้องการขุดลอก คลอง ที่ดินเงินไว้ สำหรับกักเก็บน้ำ สำหรับการเกษตร	ยาว 1,700 เมตร กว้างปากบน 2.50-3.00 เมตร พร้อมปรับแต่ง สภาพดิน	32,000	32,000	32,000	32,000	32,000	ร้อยละ 80 ของ ประชาชนมีน้ำ ทำการเกษตร	ประชาชนมี น้ำสำหรับทำ การเกษตร	กองช่าง
16	ขุดลอกคูนาพร้อมฝังท่อ ระบายน้ำและติดตั้งประตู ระบายน้ำเขตติดต่อตำบล หนองน้ำใหญ่ อำเภอฝักให้ จ.พระนครศรีอยุธยา หมู่ที่ 3	เพื่อต้องการขุดลอก คลอง ที่ดินเงินไว้ สำหรับกักเก็บน้ำ สำหรับการเกษตร	ยาว 700 เมตร กว้าง 2.50-3.00 เมตร	25,000	25,000	25,000	25,000	25,000	ร้อยละ 80 ของ ประชาชนมีน้ำ ทำการเกษตร	ประชาชนมี น้ำทำ การเกษตร	กองช่าง

รายละเอียดโครงการพัฒนา
แผนพัฒนาท้องถิ่น (พ.ศ.2566-2570)
องค์การบริหารส่วนตำบลหลักแก้ว

ผ 02

ยุทธศาสตร์จังหวัดที่ 1 การพัฒนาเมืองน่าอยู่ สู้สังคมมั่นคง และเป็นสุข

ยุทธศาสตร์การพัฒนาของอปท.ในเขตจังหวัดที่ 4 การพัฒนาผังเมือง ทรัพยากรธรรมชาติและสิ่งแวดล้อม

ยุทธศาสตร์ที่ 5 การพัฒนาด้านทรัพยากรธรรมชาติและสิ่งแวดล้อม

1.10 แผนงานการเกษตร

ที่	โครงการ/กิจกรรม	วัตถุประสงค์	เป้าหมาย (ผลผลิตของ โครงการ)	งบประมาณและปีที่ผ่านมา					ตัวชี้วัด (kpi)	ผลลัพธ์ที่ คาดว่าจะได้	หน่วยงาน รับผิดชอบ
				2566(บาท)	2567(บาท)	2568(บาท)	2569(บาท)	2570(บาท)			
17	ขุดลอกคูคลองวัดใหม่- คลองคต หมู่ที่ 3	เพื่อต้องการขุดลอก คลอง ที่ตื้นเขินไว้ สำหรับกักเก็บน้ำ สำหรับทำการเกษตร	กว้าง 8-12 เมตร ลึกเพิ่ม 1.00 เมตร ความยาว 20,000 เมตร	50,000	50,000	50,000	50,000	50,000	ร้อยละ 80 ของ ประชาชนมีน้ำ ทำการเกษตร	ประชาชนมี น้ำทำ การเกษตร	กองช่าง
18	ขุดลอกคูน้ำบ้านนายสุนทร บ่อศรี ถึงนางนางสุรินทร์ สะอาดศรี หมู่ที่ 3	เพื่อต้องการขุดลอก คลอง ที่ตื้นเขินไว้ สำหรับกักเก็บน้ำ สำหรับทำการเกษตร	ปากบนกว้าง 3.00 เมตร ลึก เพิ่ม 0.80 เมตร ความยาว 1,800 เมตร	32,000	32,000	32,000	32,000	32,000	ร้อยละ 80 ของ ประชาชนมีน้ำ ทำการเกษตร	ประชาชนมี น้ำทำ การเกษตร	กองช่าง
19	ก่อสร้างเขื่อนป้องกันตลิ่ง บริเวณหน้าวัดใหม่ทางข้าม หน้าบ้าน นายวีระศักดิ์ จระ เณร หมู่ที่ 3	เพื่อต้องการสร้างเขื่อนฯ เพื่อต้งกันน้ำท่วม	หมู่ที่ 3	30,000,000	30,000,000	30,000,000	30,000,000	30,000,000	ร้อยละ 80 มี คุณภาพชีวิตที่ดี ขึ้น	ป้องกันน้ำท่วม	กองช่าง

รายละเอียดโครงการพัฒนา
แผนพัฒนาท้องถิ่น (พ.ศ.2566-2570)
องค์การบริหารส่วนตำบลหลักแก้ว

ผ 02

ยุทธศาสตร์จังหวัดที่ 1 การพัฒนาเมืองน่าอยู่ สู้สังคมมั่นคง และเป็นสุข

ยุทธศาสตร์การพัฒนาของอปท.ในเขตจังหวัดที่ 4 การพัฒนาผังเมือง ทรัพยากรธรรมชาติและสิ่งแวดล้อม

ยุทธศาสตร์ที่ 5 การพัฒนาด้านทรัพยากรธรรมชาติและสิ่งแวดล้อม

1.10 แผนงานการเกษตร

ที่	โครงการ/กิจกรรม	วัตถุประสงค์	เป้าหมาย (ผลผลิตของ โครงการ)	งบประมาณและปีที่ผ่านมา					ตัวชี้วัด (kpi)	ผลลัพธ์ที่ คาดว่าจะได้	หน่วยงาน รับผิดชอบ
				2566(บาท)	2567(บาท)	2568(บาท)	2569(บาท)	2570(บาท)			
20	โครงการกำจัดวัชพืช ร.๒ สุพรรณ ๔ หมู่ที่ ๓	เพื่อต้องการให้ปลอด จากวัชพืช	ขอสนับสนุน เครื่องจักรกล อบจ.โดยจ่าย ค่าน้ำมัน	40,000	40,000	40,000	40,000	40,000	ร้อยละ 80 ของ ประชาชนมีน้ำทำ การเกษตร	ประชาชนมี น้ำทำ การเกษตร	กองช่าง
21	ขุดลอกคลองบ้านหนองจอก คลองส่งน้ำ ชั้นสูตร - คลอง หึ่งน้ำยามณี หมู่ที่ 4	เพื่อต้องการขุดลอก คลอง ที่ตื้นเขินไว้ สำหรับกักเก็บน้ำ สำหรับทำการเกษตร	ยาว 2,000 เมตร กว้างปากบน 4.00-6.00 เมตร ลึก 1.20-1.50 เมตร พร้อม ปรับแต่งสภาพ คันดิน	80,000	80,000	80,000	80,000	80,000	ร้อยละ 80 ของ ประชาชนมีน้ำ ทำการเกษตร	ประชาชนมี น้ำทำ การเกษตร	กองช่าง

รายละเอียดโครงการพัฒนา
แผนพัฒนาท้องถิ่น (พ.ศ.2566-2570)
องค์การบริหารส่วนตำบลหลักแก้ว

ผ 02

ยุทธศาสตร์จังหวัดที่ 1 การพัฒนาเมืองน่าอยู่ สู้สังคมมั่นคง และเป็นสุข

ยุทธศาสตร์การพัฒนาของอปท.ในเขตจังหวัดที่ 4 การพัฒนาผังเมือง ทรัพยากรธรรมชาติและสิ่งแวดล้อม

ยุทธศาสตร์ที่ 5 การพัฒนาด้านทรัพยากรธรรมชาติและสิ่งแวดล้อม

1.10 แผนงานการเกษตร

ที่	โครงการ/กิจกรรม	วัตถุประสงค์	เป้าหมาย (ผลผลิตของ โครงการ)	งบประมาณและปีที่ผ่านมา					ตัวชี้วัด (kpi)	ผลลัพธ์ที่ คาดว่าจะได้	หน่วยงาน รับผิดชอบ
				2566(บาท)	2567(บาท)	2568(บาท)	2569(บาท)	2570(บาท)			
22	ขุดลอกคลองสายหน้าบ้าน นางสัมฤทธิ์ -บ้านหนองหล่ม เขตไผ่วง หมู่ที่ 3 ต.หลักแก้ว หมู่ที่ 4	เพื่อต้องการขุดลอก คลอง ที่ตื้นเขินไว้ สำหรับกักเก็บน้ำ สำหรับทำการเกษตร	ปากบนกว้าง 5-6 ขุดลึกเพิ่ม 0.80 เมตร ความยาว 1,000 เมตร	35,000	35,000	35,000	35,000	35,000	ร้อยละ 80 ของ ประชาชนมีน้ำ ทำการเกษตร	ประชาชนมี น้ำทำ การเกษตร	กองช่าง
23	ขุดลอกคลองจากศาลา ประชาคม หมู่ที่ 4 ถึงบ้าน นางลีนจี่ รัชทิพย์	เพื่อต้องการขุดลอก คลอง ที่ตื้นเขินไว้ สำหรับกักเก็บน้ำ สำหรับทำการเกษตร	ยาว 1,400 เมตร กว้างปากบน 3.00-4.00 เมตร ลึก 1.20-1.50 เมตร พร้อม ปรับแต่งสภาพ คันดิน	28,000	28,000	28,000	28,000	28,000	ร้อยละ 80 ของ ประชาชนมีน้ำ ทำการเกษตร	ประชาชนมี น้ำทำ การเกษตร	กองช่าง

รายละเอียดโครงการพัฒนา
แผนพัฒนาท้องถิ่น (พ.ศ.2566-2570)
องค์การบริหารส่วนตำบลหลักแก้ว

ผ 02

ยุทธศาสตร์จังหวัดที่ 1 การพัฒนาเมืองน่าอยู่ สู้สังคมมั่นคง และเป็นสุข

ยุทธศาสตร์การพัฒนาของอปท.ในเขตจังหวัดที่ 4 การพัฒนาผังเมือง ทรัพยากรธรรมชาติและสิ่งแวดล้อม

ยุทธศาสตร์ที่ 5 การพัฒนาด้านทรัพยากรธรรมชาติและสิ่งแวดล้อม

1.10 แผนงานการเกษตร

ที่	โครงการ/กิจกรรม	วัตถุประสงค์	เป้าหมาย (ผลผลิตของ โครงการ)	งบประมาณและปีที่ผ่านมา					ตัวชี้วัด (kpi)	ผลลัพธ์ที่ คาดว่าจะได้	หน่วยงาน รับผิดชอบ
				2566(บาท)	2567(บาท)	2568(บาท)	2569(บาท)	2570(บาท)			
24	ขุดลอกคลองจากบ้าน ผู้ใหญ่ไพรัตน์ หนองผักชี หมู่ที่ 4	เพื่อต้องการให้คูนาที่ดิน เงินมีน้ำไว้สำหรับทำ การเกษตร	ยาว 1,200 เมตร	40,000	40,000	40,000	40,000	40,000	จำนวนของชาวนา ที่มีพื้นที่สำหรับทำ การเกษตร	เกษตรกรมีน้ำ สำหรับทำ การเกษตร	กองช่าง
25	ทำรั้วที่ดินจากวัดคลอง สำโรง-ไผ่วง และเส้นหนอง จอก หมู่ที่ 4 1.บ้านนายสุรพงษ์ แสงอิศ ราภิรักษ์ - วัดคลองสำโรง 2.นายสัมฤทธิ์ แสงอิศราภิ รักษ์ - สำเนียง 3.นายบุญมาก เดชคง - ป่อ นางน้ำวน ผาสุก	เพื่อแก้ปัญหาพื้นที่ใน หมู่บ้าน	หมู่ที่ 4	50,000	50,000	50,000	50,000	50,000	รั้วละ 80 มี คุณภาพชีวิตที่ดี ขึ้น	ได้รับการ แก้ไขปัญหา การรुकล้ำที่ดิน สาธารณะ	กองช่าง

รายละเอียดโครงการพัฒนา
แผนพัฒนาท้องถิ่น (พ.ศ.2566-2570)
องค์การบริหารส่วนตำบลหลักแก้ว

ผ 02

ยุทธศาสตร์จังหวัดที่ 1 การพัฒนาเมืองน่าอยู่ สู้สังคมมั่นคง และเป็นสุข

ยุทธศาสตร์การพัฒนาของอปท.ในเขตจังหวัดที่ 4 การพัฒนาผังเมือง ทรัพยากรธรรมชาติและสิ่งแวดล้อม

ยุทธศาสตร์ที่ 5 การพัฒนาด้านทรัพยากรธรรมชาติและสิ่งแวดล้อม

1.10 แผนงานการเกษตร

ที่	โครงการ/กิจกรรม	วัตถุประสงค์	เป้าหมาย (ผลผลิตของ โครงการ)	งบประมาณและปีที่ผ่านมา					ตัวชี้วัด (kpi)	ผลลัพธ์ที่ คาดว่าจะได้	หน่วยงาน รับผิดชอบ
				2566(บาท)	2567(บาท)	2568(บาท)	2569(บาท)	2570(บาท)			
26	ก่อสร้างประตูปิด-เปิด บ้าน นายสุเทพ พิณเสนาะ ม.5		บานประตู ปิด- เปิด ขนาด 0.65 เมตร	53,000	53,000	53,000	53,000	53,000	ร้อยละ 80 ของ ประชาชนมีน้ำ ทำการเกษตร	ประชาชนมี น้ำสำหรับทำ การเกษตร	กองช่าง
27	ขุดลอกคลองในพื้นที่ หมู่ที่ 5 จำนวน 3 สาย -สายจากหน้าท่อต้าย-หมู่ที่ 5 ห้วยคั่นแหลน -สายบ้านนางสาสี่ -บ้านนาย จำลอง	เพื่อต้องการขุดลอก คลอง ที่ตื้นเขินไว้ สำหรับกักเก็บน้ำ สำหรับทำการเกษตร	ยาว1,000 เมตร กว้างปากบน 2.50-3.00 เมตร ยาว 500 เมตร กว้างปากบน 2.50-3.00 เมตร	80,000	80,000	80,000	80,000	80,000	ร้อยละ 80 ของ ประชาชนมีน้ำ ทำการเกษตร	ประชาชนมี น้ำทำ การเกษตร	กองช่าง

รายละเอียดโครงการพัฒนา
แผนพัฒนาท้องถิ่น (พ.ศ.2566-2570)
องค์การบริหารส่วนตำบลหลักแก้ว

ผ 02

ยุทธศาสตร์จังหวัดที่ 1 การพัฒนาเมืองน่าอยู่ สู้สังคมมั่นคง และเป็นสุข

ยุทธศาสตร์การพัฒนาของอปท.ในเขตจังหวัดที่ 4 การพัฒนาผังเมือง ทรัพยากรธรรมชาติและสิ่งแวดล้อม

ยุทธศาสตร์ที่ 5 การพัฒนาด้านทรัพยากรธรรมชาติและสิ่งแวดล้อม

1.10 แผนงานการเกษตร

ที่	โครงการ/กิจกรรม	วัตถุประสงค์	เป้าหมาย (ผลผลิตของ โครงการ)	งบประมาณและปีที่ผ่านมา					ตัวชี้วัด (kpi)	ผลลัพธ์ที่ คาดว่าจะได้	หน่วยงาน รับผิดชอบ
				2566(บาท)	2567(บาท)	2568(บาท)	2569(บาท)	2570(บาท)			
	-สายคันคลองไปถึงนายเสนห์		ยาว 300 เมตร กว้างปากบน 2.50-3.00 เมตร ลึก 1.00-1.40 เมตร								
28	ถมบ่อสาธารณะ หมู่ที่ 6	เพื่อต้องการทำลานกีฬา เอนกประสงค์ ประมาณ 1 ไร่เศษ	กว้างประมาณ 20 เมตร ยาว ประมาณ 30 เมตร ลึกเฉลี่ย 6 เมตร	600,000	600,000	600,000	600,000	600,000	ร้อยละ 80 มี คุณภาพชีวิตที่ดี ขึ้น	ปรับปรุงภูมิ ทัศน์ให้เป็น สนามกีฬา	กองช่าง
29	ขุดวางระบายน้ำ หมู่ที่ 6 (จากบ้านนายจาดรงค์ รักษาสัตว์ - บ้านนายสมทรง พุ่มซ้อน	เพื่อต้องการขุดลอกคูนา ที่ต้นเงินไว้สำหรับกัก เก็บน้ำสำหรับทำ การเกษตร	หมู่ที่ 6	10,000	10,000	10,000	10,000	10,000	ร้อยละ 80 ของ ประชาชนมีน้ำ ทำการเกษตร	ประชาชนมี น้ำทำ การเกษตร	กองช่าง

รายละเอียดโครงการพัฒนา
แผนพัฒนาท้องถิ่น (พ.ศ.2566-2570)
องค์การบริหารส่วนตำบลหลักแก้ว

ผ 02

ยุทธศาสตร์จังหวัดที่ 1 การพัฒนาเมืองน่าอยู่ สู้สังคมมั่นคง และเป็นสุข

ยุทธศาสตร์การพัฒนาของอปท.ในเขตจังหวัดที่ 4 การพัฒนาผังเมือง ทรัพยากรธรรมชาติและสิ่งแวดล้อม

ยุทธศาสตร์ที่ 5 การพัฒนาด้านทรัพยากรธรรมชาติและสิ่งแวดล้อม

1.10 แผนงานการเกษตร

ที่	โครงการ/กิจกรรม	วัตถุประสงค์	เป้าหมาย (ผลผลิตของ โครงการ)	งบประมาณและปีที่ผ่านมา					ตัวชี้วัด (kpi)	ผลลัพธ์ที่ คาดว่าจะได้	หน่วยงาน รับผิดชอบ
				2566(บาท)	2567(บาท)	2568(บาท)	2569(บาท)	2570(บาท)			
30	ขุดลอกคูคลองบ้านราง ขุนแผน หมู่ที่ 6	เพื่อต้องการขุดลอกคูนา ที่ต้นเงินไว้สำหรับกัก เก็บน้ำสำหรับทำ การเกษตร(สนับสนุน น้ำมัน อบจ.)	กว้าง 12-15 เมตร ลึกเพิ่ม 0.80 เมตร ยาว 1,500 เมตร	40,000	40,000	40,000	40,000	40,000	ร้อยละ 80 ของ ประชาชนมีน้ำ ทำการเกษตร	ประชาชนมี น้ำทำ การเกษตร	กองช่าง
31	ขุดลอกคูนาจากบ้านนายสุ เทพ แจ่มฟ้า ถึงสะพาน คสล.วัดใหม่ทางข้าม หมู่ที่ 6	เพื่อต้องการขุดลอกคูนา ที่ต้นเงินไว้สำหรับกัก เก็บน้ำสำหรับทำ การเกษตร(สนับสนุน น้ำมัน อบจ.)	กว้าง 12-15 เมตร ลึกเพิ่ม 0.80 เมตร ยาว 1,500 เมตร	40,000	40,000	40,000	40,000	40,000	ร้อยละ 80 ของ ประชาชนมีน้ำ ทำการเกษตร	ประชาชนมี น้ำทำ การเกษตร	กองช่าง

รายละเอียดโครงการพัฒนา
แผนพัฒนาท้องถิ่น (พ.ศ.2566-2570)
องค์การบริหารส่วนตำบลหลักแก้ว

ผ 02

ยุทธศาสตร์จังหวัดที่ 1 การพัฒนาเมืองน่าอยู่ สู้สังคมมั่นคง และเป็นสุข

ยุทธศาสตร์การพัฒนาของอปท.ในเขตจังหวัดที่ 4 การพัฒนาผังเมือง ทรัพยากรธรรมชาติและสิ่งแวดล้อม

ยุทธศาสตร์ที่ 5 การพัฒนาด้านทรัพยากรธรรมชาติและสิ่งแวดล้อม

1.10 แผนงานการเกษตร

ที่	โครงการ/กิจกรรม	วัตถุประสงค์	เป้าหมาย (ผลผลิตของ โครงการ)	งบประมาณและปีที่ผ่านมา					ตัวชี้วัด (kpi)	ผลลัพธ์ที่ คาดว่าจะได้	หน่วยงาน รับผิดชอบ
				2566(บาท)	2567(บาท)	2568(บาท)	2569(บาท)	2570(บาท)			
32	ขุดลอกคูนาจากบ้าน น.ส.จิ ภาภัทร อินโย -นานาอุบล รักษาสัตว์ หมู่ที่ 6	เพื่อต้องการขุดลอกคูนา ที่ตื้นเขินไว้สำหรับกัก เก็บน้ำสำหรับทำ การเกษตร(สนับสนุน น้ำมัน อบจ.)	ปากบนกวาง 2.50-4.00 เมตร ลึกเพิ่ม 0.80 เมตร ยาว 450 เมตร	16,000	16,000	16,000	16,000	16,000	ร้อยละ 80 ของ ประชาชนมีน้ำ ทำการเกษตร	ประชาชนมี น้ำทำ การเกษตร	กองช่าง
33	ขุดลอกคูนาสายนานายมณ เฑียร ปัทมโรจน์ -นานาย ถ่าย ประหยัดทรัพย์ หมู่ที่ 6	เพื่อต้องการขุดลอกคูนา ที่ตื้นเขินไว้สำหรับกัก เก็บน้ำสำหรับทำ การเกษตร(สนับสนุน น้ำมัน อบจ.)	ปากบนกวาง 2.50 -4.00 เมตร ลึกเพิ่ม 0.80 เมตรยาว 550 เมตร	24,000	24,000	24,000	24,000	24,000	ร้อยละ 80 ของ ประชาชนมีน้ำ ทำการเกษตร	ประชาชนมี น้ำทำ การเกษตร	กองช่าง

รายละเอียดโครงการพัฒนา
แผนพัฒนาท้องถิ่น (พ.ศ.2566-2570)
องค์การบริหารส่วนตำบลหลักแก้ว

ผ 02

ยุทธศาสตร์จังหวัดที่ 1 การพัฒนาเมืองน่าอยู่ สู้สังคมมั่นคง และเป็นสุข

ยุทธศาสตร์การพัฒนาของอปท.ในเขตจังหวัดที่ 4 การพัฒนาผังเมือง ทรัพยากรธรรมชาติและสิ่งแวดล้อม

ยุทธศาสตร์ที่ 5 การพัฒนาด้านทรัพยากรธรรมชาติและสิ่งแวดล้อม

1.10 แผนงานการเกษตร

ที่	โครงการ/กิจกรรม	วัตถุประสงค์	เป้าหมาย (ผลผลิตของ โครงการ)	งบประมาณและปีที่ผ่านมา					ตัวชี้วัด (kpi)	ผลลัพธ์ที่ คาดว่าจะได้	หน่วยงาน รับผิดชอบ
				2566(บาท)	2567(บาท)	2568(บาท)	2569(บาท)	2570(บาท)			
34	ขุดบ่อสาธารณะ บริเวณข้าง บ้านนายนางประคอง วงศ์ เสงี่ยม ม.6	เพื่อต้องการกักเก็บน้ำ ไม่ให้น้ำท่วมขังและทำ การเกษตร	ร่องน้ำกว้าง 2.00 เมตร ยาว 40.00 เมตร ความลึก ประมาณ 1.00 เมตร	60,000	60,000	60,000	60,000	60,000	ร้อยละเพิ่มขึ้น ของการมีน้ำทำ การเกษตร	น้ำไม่ท่วมและ มีน้ำทำ การเกษตร	กองช่าง
35	ฝายน้ำล้น พร้อมประตู ปิด- เปิด บริเวณสะพานหน้าวัด ใหม่ ม.6		ฝายน้ำล้น ยาว 24 เมตร (ตาม แบบชลประทาน)	25,000,000	25,000,000	25,000,000	25,000,000	25,000,000	ร้อยละ 80 ของ ประชาชนมีน้ำทำ การเกษตร	ประชาชนมี น้ำทำ การเกษตร	กองช่าง
36	ขุดลอกคูคลอง และในพื้นที่ หมู่ที่ 7	เพื่อต้องการขุดลอกคู คลองให้มีน้ำใช้เพื่อ การเกษตร	ปากบนกว้าง 16-20 เมตร ลึก เดิม 4.00 เมตร ปรับแต่งคัน คลอง	50,000	50,000	50,000	50,000	50,000	ร้อยละ 80 ของ ประชาชนมีน้ำ ทำการเกษตร	ประชาชนมี น้ำทำ การเกษตร	กองช่าง

รายละเอียดโครงการพัฒนา
แผนพัฒนาท้องถิ่น (พ.ศ.2566-2570)
องค์การบริหารส่วนตำบลหลักแก้ว

ผ 02

ยุทธศาสตร์จังหวัดที่ 1 การพัฒนาเมืองน่าอยู่ สู้สังคมมั่นคง และเป็นสุข

ยุทธศาสตร์การพัฒนาของอปท.ในเขตจังหวัดที่ 4 การพัฒนาผังเมือง ทรัพยากรธรรมชาติและสิ่งแวดล้อม

ยุทธศาสตร์ที่ 5 การพัฒนาด้านทรัพยากรธรรมชาติและสิ่งแวดล้อม

1.10 แผนงานการเกษตร

ที่	โครงการ/กิจกรรม	วัตถุประสงค์	เป้าหมาย (ผลผลิตของ โครงการ)	งบประมาณและปีที่ผ่านมา					ตัวชี้วัด (kpi)	ผลลัพธ์ที่ คาดว่าจะได้	หน่วยงาน รับผิดชอบ
				2566(บาท)	2567(บาท)	2568(บาท)	2569(บาท)	2570(บาท)			
37	ขุดลอกคูนา จากบ้านนาง กิมหลง -บ้านนายบุญส่ง สวยสม	เพื่อต้องการขุดลอกคูนา ที่ต้นเงินไว้สำหรับกัก เก็บน้ำสำหรับทำ การเกษตร(สนับสนุน น้ำมัน อบจ.)	ปากบนกว้าง 6-8 เมตร ลึก เพิ่ม 0.80 เมตร ยาว 400 เมตร	90,000	90,000	90,000	90,000	90,000	ร้อยละ 80 ของ ประชาชนมีน้ำ ทำการเกษตร	ประชาชนมี น้ำทำ การเกษตร	กองช่าง
38	ขุดลอกคูนา จากบ้านนาง ประทุม -บ้านนางน้ำวัน คล้ายวงษ์พร้อมติดตั้งบาน ประตู ปิด-เปิด	เพื่อต้องการขุดลอกคูนา ที่ต้นเงินไว้สำหรับกัก เก็บน้ำสำหรับทำ การเกษตร(สนับสนุน น้ำมัน อบจ.)	ปากบนกว้าง 3-6 เมตร ลึก เพิ่ม 0.80 เมตร ยาว 500 เมตร พร้อมบาน ประตูปิดเปิดต่อ 0.80 เมตร 1 ชุด	80,000	80,000	80,000	80,000	80,000	ร้อยละ 80 ของ ประชาชนมีน้ำ ทำการเกษตร	ประชาชนมี น้ำทำ การเกษตร	กองช่าง

รายละเอียดโครงการพัฒนา
แผนพัฒนาท้องถิ่น (พ.ศ.2566-2570)
องค์การบริหารส่วนตำบลหลักแก้ว

ผ 02

ยุทธศาสตร์จังหวัดที่ 1 การพัฒนาเมืองน่าอยู่ สู้สังคมมั่นคง และเป็นสุข

ยุทธศาสตร์การพัฒนาของอปท.ในเขตจังหวัดที่ 4 การพัฒนาผังเมือง ทรัพยากรธรรมชาติและสิ่งแวดล้อม

ยุทธศาสตร์ที่ 5 การพัฒนาด้านทรัพยากรธรรมชาติและสิ่งแวดล้อม

1.10 แผนงานการเกษตร

ที่	โครงการ/กิจกรรม	วัตถุประสงค์	เป้าหมาย (ผลผลิตของ โครงการ)	งบประมาณและปีที่ผ่านมา					ตัวชี้วัด (kpi)	ผลลัพธ์ที่ คาดว่าจะได้	หน่วยงาน รับผิดชอบ
				2566(บาท)	2567(บาท)	2568(บาท)	2569(บาท)	2570(บาท)			
39	ขุดลอกคูคลองเส้นหนองจอก จากคลองหน้าบ้านนายแวง -นายจ้าย (ม.4-ม.7)	เพื่อต้องการขุดลอกคู คลองเส้นหนองจอกให้ มีน้ำใช้เพื่อการเกษตร	ปากกว้าง 14-15 เมตร ลึกเพิ่ม 0.50 เมตร ยาว 2,500 เมตร	100,000	100,000	100,000	100,000	100,000	ร้อยละ 80 ของ ประชาชนมีน้ำ ทำการเกษตร	ประชาชนมี น้ำทำ การเกษตร	กองช่าง
40	ขุดลอกลำราง จากบ้าน นาย ม้วย ต้นตึกุลมานิมิตถึงคลอง น้ำทิ้งหลักแก้ว ระยะทาง 500 เมตร ม.7	เพื่อต้องการขุดลอกคูนา ที่ต้นเงินไว้สำหรับกัก เก็บน้ำสำหรับทำ การเกษตร	ขุดลอกลำราง ระยะทาง 500 เมตร โดย เครื่องจักรพร้อม คนวัสดุทิ้ง	30,000	30,000	30,000	30,000	30,000	ร้อยละ 80 ของ ประชาชนมีน้ำ ทำการเกษตร	ประชาชนมี น้ำสำหรับทำ การเกษตร	กองช่าง
41	ปรับปรุงภูมิทัศน์บ่อ สาธารณะ หมู่ที่ 8	เพื่อต้องการปรับปรุง ภูมิทัศน์ให้สวยงาม	หมู่ที่ 8	200,000	200,000	200,000	200,000	200,000	ร้อยละ 80 มี คุณภาพชีวิตที่ดี ขึ้น	ภูมิทัศน์ สวยงาม	กองช่าง

รายละเอียดโครงการพัฒนา
แผนพัฒนาท้องถิ่น (พ.ศ.2566-2570)
องค์การบริหารส่วนตำบลหลักแก้ว

ผ 02

ยุทธศาสตร์จังหวัดที่ 1 การพัฒนาเมืองน่าอยู่ สู้สังคมมั่นคง และเป็นสุข

ยุทธศาสตร์การพัฒนาของอปท.ในเขตจังหวัดที่ 4 การพัฒนาผังเมือง ทรัพยากรธรรมชาติและสิ่งแวดล้อม

ยุทธศาสตร์ที่ 5 การพัฒนาด้านทรัพยากรธรรมชาติและสิ่งแวดล้อม

1.10 แผนงานการเกษตร

ที่	โครงการ/กิจกรรม	วัตถุประสงค์	เป้าหมาย (ผลผลิตของ โครงการ)	งบประมาณและปีที่ผ่านมา					ตัวชี้วัด (kpi)	ผลลัพธ์ที่ คาดว่าจะได้	หน่วยงาน รับผิดชอบ
				2566(บาท)	2567(บาท)	2568(บาท)	2569(บาท)	2570(บาท)			
42	ขุดลอกคูนาและวางท่อทาง ข้ามใหม่ ท่อตายุ้มมาลงลำ รางวัดกรด หมู่ที่ 8	เพื่อต้องการขุดลอกคูนา ให้มีน้ำใช้เพื่อการเกษตร	ปากกว้าง 3.00 เมตร ขุดลึกเพิ่ม 0.80 เมตร ยาว 1,200 เมตร วางท่อขนาด ๕ 0.60 เมตร	60,000	60,000	60,000	60,000	60,000	ร้อยละ 80 ของ ประชาชนมีน้ำ ทำการเกษตร	ประชาชนมี น้ำทำ การเกษตร	กองช่าง

รายละเอียดโครงการพัฒนา
แผนพัฒนาท้องถิ่น (พ.ศ.2566-2570)
องค์การบริหารส่วนตำบลหลักแก้ว

ผ 02

ยุทธศาสตร์จังหวัดที่ 1 การพัฒนาเมืองน่าอยู่ สู้สังคมมั่นคง และเป็นสุข

ยุทธศาสตร์การพัฒนาของอปท.ในเขตจังหวัดที่ 4 การพัฒนาผังเมือง ทรัพยากรธรรมชาติและสิ่งแวดล้อม

ยุทธศาสตร์ที่ 5 การพัฒนาด้านทรัพยากรธรรมชาติและสิ่งแวดล้อม

1.10 แผนงานการเกษตร

ที่	โครงการ/กิจกรรม	วัตถุประสงค์	เป้าหมาย (ผลผลิตของ โครงการ)	งบประมาณและปีที่ผ่านมา					ตัวชี้วัด (kpi)	ผลลัพธ์ที่ คาดว่าจะได้	หน่วยงาน รับผิดชอบ
				2566(บาท)	2567(บาท)	2568(บาท)	2569(บาท)	2570(บาท)			
43	ขุดสระน้ำสาธารณะ ฝั่ง ตะวันออกไปถมฝั่งตะวันตก เพื่อสร้างลานเอนกประสงค์ หมู่ที่ 8	เพื่อต้องการขุดสระน้ำ สาธารณะ ฝั่งตะวันตก เพื่อสร้างลาน เอนกประสงค์	การถมให้มี ความกว้าง 12.00 เมตร ความยาว 5.00 เมตร หนาเฉลี่ย 120 เมตร เสา จำนวน 3 ต้น พร้อมติดตั้งโคม ไฟฟ้าสาธารณะ	100,000	100,000	100,000	100,000	100,000	ร้อยละ 80 ของ ประชาชนมีน้ำ ทำการเกษตร	ประชาชนมี น้ำทำ การเกษตร	กองช่าง

รายละเอียดโครงการพัฒนา
แผนพัฒนาท้องถิ่น (พ.ศ.2566-2570)
องค์การบริหารส่วนตำบลหลักแก้ว

ผ 02

ยุทธศาสตร์จังหวัดที่ 1 การพัฒนาเมืองน่าอยู่ สู้สังคมมั่นคง และเป็นสุข

ยุทธศาสตร์การพัฒนาของอปท.ในเขตจังหวัดที่ 4 การพัฒนาผังเมือง ทรัพยากรธรรมชาติและสิ่งแวดล้อม

ยุทธศาสตร์ที่ 5 การพัฒนาด้านทรัพยากรธรรมชาติและสิ่งแวดล้อม

1.10 แผนงานการเกษตร

ที่	โครงการ/กิจกรรม	วัตถุประสงค์	เป้าหมาย (ผลผลิตของ โครงการ)	งบประมาณและปีที่ผ่านมา					ตัวชี้วัด (kpi)	ผลลัพธ์ที่ คาดว่าจะได้	หน่วยงาน รับผิดชอบ
				2566(บาท)	2567(บาท)	2568(บาท)	2569(บาท)	2570(บาท)			
44	ขุดลอกคูนาจากอ่างช่องน้ำ ไหล -ลำราง วัดกรตบริเวณ นา นายจวน แต่งอ่อน หมู่ที่ 8	เพื่อต้องการให้คูนาที่ตื้น เขินมีน้ำสำหรับ การเกษตร	ยาว 150 เมตร กว้างปากบน 2.50-3.00 เมตร ลึก 1.00-1.40 เมตร พร้อม ปรับแต่งสภาพ คันดิน	15,000	15,000	15,000	15,000	15,000	ร้อยละ 80 ของ ประชาชนมีน้ำ ทำการเกษตร	ประชาชนมี น้ำทำ การเกษตร	กองช่าง
45	ขุดลอกคูนาสายบ้านนางนิสา สังข์รุ่ง -บ้านนางหลง เขื่อนชัย หมู่ที่ 8	เพื่อต้องการให้คูนาที่ตื้น เขินมีน้ำสำหรับ การเกษตร	กว้าง 3.00 เมตร ลึก 1.20 เมตร ยาว 1,000 เมตร	100,000	100,000	100,000	100,000	100,000	ร้อยละ 80 ของ ประชาชนมีน้ำ ทำการเกษตร	ประชาชนมี น้ำทำ การเกษตร	กองช่าง

รายละเอียดโครงการพัฒนา
แผนพัฒนาท้องถิ่น (พ.ศ.2566-2570)
องค์การบริหารส่วนตำบลหลักแก้ว

ผ 02

ยุทธศาสตร์จังหวัดที่ 1 การพัฒนาเมืองน่าอยู่ สู้สังคมมั่นคง และเป็นสุข

ยุทธศาสตร์การพัฒนาของอปท.ในเขตจังหวัดที่ 4 การพัฒนาผังเมือง ทรัพยากรธรรมชาติและสิ่งแวดล้อม

ยุทธศาสตร์ที่ 5 การพัฒนาด้านทรัพยากรธรรมชาติและสิ่งแวดล้อม

1.10 แผนงานการเกษตร

ที่	โครงการ/กิจกรรม	วัตถุประสงค์	เป้าหมาย (ผลผลิตของ โครงการ)	งบประมาณและปีที่ผ่านมา					ตัวชี้วัด (kpi)	ผลลัพธ์ที่ คาดว่าจะได้	หน่วยงาน รับผิดชอบ
				2566(บาท)	2567(บาท)	2568(บาท)	2569(บาท)	2570(บาท)			
46	ขุดลอกคลองธรรมชาติ จากบ้านนายสำรวย สังข์เลิศ - ถนนลาดยาง ร้านนางหลง แสงทอง หมู่ที่ 8	เพื่อต้องการขุดลอกคลองธรรมชาติที่ต้นเขินให้มีน้ำสำหรับการเกษตร	ระยะทางประมาณ 100 เมตร ต้องใช้คนดำเนินการขุดเท่านั้น มีดินเลนสะสม	40,000	40,000	40,000	40,000	40,000	ร้อยละ 80 ของประชาชนมีน้ำทำการเกษตร	ประชาชนมีน้ำทำการเกษตร	กองช่าง
47	ขุดลอกคลองจากบ้านนางทองหยิบ สวยสม ถึง บ้านนายสมจิต คำประภา หมู่ที่ 8	เพื่อต้องการขุดลอกคลองที่ต้นเขินให้มีน้ำสำหรับทำการเกษตร	มีปัญหาและอุปสรรคดำเนินการได้เป็นบางช่วง บางจุดในสายทาง	50,000	50,000	50,000	50,000	50,000	ร้อยละ 80 ของประชาชนมีน้ำทำการเกษตร	ประชาชนมีน้ำทำการเกษตร	กองช่าง

รายละเอียดโครงการพัฒนา
แผนพัฒนาท้องถิ่น (พ.ศ.2566-2570)
องค์การบริหารส่วนตำบลหลักแก้ว

ผ 02

ยุทธศาสตร์จังหวัดที่ 1 การพัฒนาเมืองน่าอยู่ สู้สังคมมั่นคง และเป็นสุข

ยุทธศาสตร์การพัฒนาของอปท.ในเขตจังหวัดที่ 4 การพัฒนาผังเมือง ทรัพยากรธรรมชาติและสิ่งแวดล้อม

ยุทธศาสตร์ที่ 5 การพัฒนาด้านทรัพยากรธรรมชาติและสิ่งแวดล้อม

1.10 แผนงานการเกษตร

ที่	โครงการ/กิจกรรม	วัตถุประสงค์	เป้าหมาย (ผลผลิตของ โครงการ)	งบประมาณและปีที่ผ่านมา					ตัวชี้วัด (kpi)	ผลลัพธ์ที่ คาดว่าจะได้	หน่วยงาน รับผิดชอบ
				2566(บาท)	2567(บาท)	2568(บาท)	2569(บาท)	2570(บาท)			
48	ออกโรงวัดที่สาธารณะ ประโยชน์และจัดซื้อเสาหิน หมู่ที่ 1-8	เพื่อออกโรงวัดที่ สาธารณะประโยชน์ฯ	ที่สาธารณะ ประโยชน์ใน ตำบลหลักแก้ว	50,000	50,000	50,000	50,000	50,000	ร้อยละ 80 ที่ใช้ ที่ดินให้เกิด ประโยชน์	ใช้ที่ดินว่าง เปล่าทำ ประโยชน์ได้ มากขึ้น	กองช่าง
49	ปรับปรุงภูมิทัศน์หมู่ที่ 1-8	เพื่อจัดสร้างภูมิทัศน์ หน้าอบต.หลักแก้ว และ ภายในตำบลหลักแก้ว ให้มีความสวยงามร่มรื่น เช่นการปลูกต้นไม้ เพิ่ม พื้นที่สีเขียวในตำบล	จำนวน 1 โครงการ	300,000	300,000	300,000	300,000	300,000	ร้อยละ 80 ที่มี ความร่มรื่น สวยงาม	ตำบลหลัก แก้วมีความร่ม รื่นสะอาด สวยงาม	กองช่าง

รายละเอียดโครงการพัฒนา
แผนพัฒนาท้องถิ่น (พ.ศ.2566-2570)
องค์การบริหารส่วนตำบลหลักแก้ว

ผ 02

ยุทธศาสตร์จังหวัดที่ 1 การพัฒนาเมืองน่าอยู่ สู้สังคมมั่นคง และเป็นสุข

ยุทธศาสตร์การพัฒนาของอปท.ในเขตจังหวัดที่ 4 การพัฒนาผังเมือง ทรัพยากรธรรมชาติและสิ่งแวดล้อม

ยุทธศาสตร์ที่ 5 การพัฒนาด้านทรัพยากรธรรมชาติและสิ่งแวดล้อม

1.10 แผนงานการเกษตร

ที่	โครงการ/กิจกรรม	วัตถุประสงค์	เป้าหมาย (ผลผลิตของ โครงการ)	งบประมาณและปีที่ผ่านมา					ตัวชี้วัด (kpi)	ผลลัพธ์ที่ คาดว่าจะได้	หน่วยงาน รับผิดชอบ
				2566(บาท)	2567(บาท)	2568(บาท)	2569(บาท)	2570(บาท)			
50	ถมบ่อสาธารณะ หมู่ที่ 6	เพื่อต้องการทำลานกีฬา เอนกประสงค์ ประมาณ 1 ไร่เศษ	กว้างประมาณ 20 เมตร ยาว ประมาณ 30 เมตร ลึกเฉลี่ย 6 เมตร	600,000	600,000	600,000	600,000	600,000	ร้อยละ 80 มี คุณภาพชีวิตที่ดี ขึ้น	ปรับปรุงภูมิ ทัศน์ให้เป็น สนามกีฬา	กองช่าง
51	ปรับปรุงภูมิทัศน์บ่อ สาธารณะ หมู่ที่ 8	เพื่อต้องการปรับปรุง ภูมิทัศน์ให้สวยงาม	หมู่ที่ 8	200,000	200,000	200,000	200,000	200,000	ร้อยละ 80 มี คุณภาพชีวิตที่ดี ขึ้น	ภูมิทัศน์ สวยงาม	กองช่าง
52	ขุดลอกคลองจากบ้าน นางน้ำวัน คล้ายวงษ์ - ถนนลาดยาง หมู่ที่ 8	เพื่อต้องการขุดลอก คลองที่ตื้นเขินให้มีน้ำ สำหรับทำการเกษตร	ระยะทาง 600 เมตร กำจัด วัชพืชดินเลน กีดขวางทางน้ำ	15,000	15,000	15,000	15,000	15,000	ร้อยละ 80 ของ ประชาชนมีน้ำทำ การเกษตร	ประชาชนมี น้ำทำ การเกษตร	กองช่าง

รายละเอียดโครงการพัฒนา
แผนพัฒนาท้องถิ่น (พ.ศ.2566-2570)
องค์การบริหารส่วนตำบลหลักแก้ว

ผ 02

ยุทธศาสตร์จังหวัดที่ 1 การพัฒนาเมืองน่าอยู่ สู้สังคมมั่นคง และเป็นสุข

ยุทธศาสตร์การพัฒนาของอปท.ในเขตจังหวัดที่ 4 การพัฒนาผังเมือง ทรัพยากรธรรมชาติและสิ่งแวดล้อม

ยุทธศาสตร์ที่ 5 การพัฒนาด้านทรัพยากรธรรมชาติและสิ่งแวดล้อม

1.10 แผนงานการเกษตร

ที่	โครงการ/กิจกรรม	วัตถุประสงค์	เป้าหมาย (ผลผลิตของ โครงการ)	งบประมาณและปีที่ผ่านมา					ตัวชี้วัด (kpi)	ผลลัพธ์ที่ คาดว่าจะได้	หน่วยงาน รับผิดชอบ
				2566(บาท)	2567(บาท)	2568(บาท)	2569(บาท)	2570(บาท)			
53	ขุดบ่อสาธารณะ บริเวณ หน้าบ้านนายปัญญา ปรากฏผล หมู่ 8	เพื่อต้องการกักเก็บน้ำ ไม่ให้ท่วมขังและทำ การเกษตร	กว้าง 40 เมตร ยาว 70 เมตร ขุดลึกเพิ่มอีก 3.00 เมตร พร้อมปรับแต่ง คันดิน	500,000	500,000	500,000	500,000	500,000	ร้อยละเพิ่มขึ้น ของการมีน้ำทำ การเกษตร	น้ำไม่ท่วมและ มีน้ำทำ การเกษตร	กองช่าง
54	ขุดลอกคูนา จากไผ่เซ-ลำ รางวัดกรด หมู่ที่ 8	เพื่อต้องการขุดลอก คลองที่ต้นเขินให้มีน้ำ สำหรับการเกษตร	ระยะทาง 1,100 เมตร	40,000	40,000	40,000	40,000	40,000	ร้อยละ 80 ของ ประชาชนมีน้ำทำ การเกษตร	ประชาชนมี น้ำทำ การเกษตร	กองช่าง
55	โครงการคลองสายน้ำใส	เพื่อต้องการให้ลำคลอง ในพื้นที่ตำบลหลักแก้ว สวยสะอาด ปราศจาก สิ่งปฏิกูล และวัชพืช	ลำคลองในเขต พื้นที่ตำบลหลัก แก้ว	120,000	120,000	120,000	120,000	120,000	จำนวนคลองที่ ปราศจากสิ่ง ปฏิกูลและวัชพืช	ลำคลองใน พื้นที่ตำบล หลักแก้ว ปราศจากสิ่ง ปฏิกูล และ	กองช่าง

รายละเอียดโครงการพัฒนา
แผนพัฒนาท้องถิ่น (พ.ศ.2566-2570)
องค์การบริหารส่วนตำบลหลักแก้ว

ผ 02

ยุทธศาสตร์จังหวัดที่ 1 การพัฒนาเมืองน่าอยู่ สู้สังคมมั่นคง และเป็นสุข

ยุทธศาสตร์การพัฒนาของอปท.ในเขตจังหวัดที่ 4 การพัฒนาผังเมือง ทรัพยากรธรรมชาติและสิ่งแวดล้อม

ยุทธศาสตร์ที่ 5 การพัฒนาด้านทรัพยากรธรรมชาติและสิ่งแวดล้อม

1.10 แผนงานการเกษตร

ที่	โครงการ/กิจกรรม	วัตถุประสงค์	เป้าหมาย (ผลผลิตของ โครงการ)	งบประมาณและปีที่ผ่านมา					ตัวชี้วัด (kpi)	ผลลัพธ์ที่ คาดว่าจะได้	หน่วยงาน รับผิดชอบ
				2566(บาท)	2567(บาท)	2568(บาท)	2569(บาท)	2570(บาท)			
56	โครงการฝักระวังแหล่งน้ำ สาธารณะ	เพื่อต้องการกำจัดวัชพืช ให้หมดไป	แหล่งน้ำ สาธารณะใน พื้นที่ตำบลหลัก แก้ว	120,000	120,000	120,000	120,000	120,000	ร้อยละ 80 ของ ประชาชนมีน้ำ ทำการเกษตร	ไม่มีวัชพืชใน แหล่งน้ำ สาธารณะ	กองช่าง
57	โครงการส่งเสริมสนับสนุน การดำเนินกิจกรรมตาม โครงการ "รักน้ำ รักป่า รักษาแผ่นดิน"	เพื่อต้องการให้ ประชาชนร่วมสนับสนุน การดำเนินกิจกรรม โครงการ รักน้ำ รักป่า รักษา แผ่นดิน	ผู้เข้าร่วม โครงการ จำนวน 100 คน	100,000	100,000	100,000	100,000	100,000	จำนวนของ ผู้เข้าร่วมกิจกรรม	มีการ สนับสนุนการ ดำเนิน กิจกรรมตาม โครงการฯ	สำนักปลัด
58	โครงการกำจัดผักตบชวา เพื่อคลองสวย น้ำใส เขต ตำบลหลักแก้ว	เพื่อต้องการให้ลำคลอง สวยใส ไร้ผักตบชวา	คลองในเขต ตำบลหลักแก้ว	50,000	50,000	50,000	50,000	50,000	จำนวนคลองใน ตำบลหลักแก้ว	ปริมาณ ผักตบชวาใน เขตตำบลหลัก แก้วลดน้อยลง	สำนักปลัด

รายละเอียดโครงการพัฒนา
แผนพัฒนาท้องถิ่น (พ.ศ.2566-2570)
องค์การบริหารส่วนตำบลหลักแก้ว

ผ 02

ยุทธศาสตร์จังหวัดที่ 1 การพัฒนาเมืองน่าอยู่ สู้สังคมมั่นคง และเป็นสุข

ยุทธศาสตร์การพัฒนาของอปท.ในเขตจังหวัดที่ 4 การพัฒนาผังเมือง ทรัพยากรธรรมชาติและสิ่งแวดล้อม

ยุทธศาสตร์ที่ 5 การพัฒนาด้านทรัพยากรธรรมชาติและสิ่งแวดล้อม

1.10 แผนงานการเกษตร

ที่	โครงการ/กิจกรรม	วัตถุประสงค์	เป้าหมาย (ผลผลิตของ โครงการ)	งบประมาณและปีที่ผ่านมา					ตัวชี้วัด (kpi)	ผลลัพธ์ที่ คาดว่าจะได้	หน่วยงาน รับผิดชอบ
				2566(บาท)	2567(บาท)	2568(บาท)	2569(บาท)	2570(บาท)			
59	โครงการดูแลสิ่งแวดล้อม คัดแยกขยะจากต้นทาง	เพื่อต้องการให้ตำบลรักษามีความสะอาดสวยงามปราศจากขยะ	หมู่ที่ 1-8	100,000	100,000	100,000	100,000	100,000	ร้อยละของ ความพึงพอใจ ต่อการ ปราศจากขยะ	พื้นที่ตำบล หลักแก้ว ปราศจากขยะ	สำนักงานปลัด
60	โครงการผลิตพืชผักปลอดสารพิษและเกษตรอินทรีย์	เพื่อส่งเสริมและสนับสนุนการผลิตพืชผักปลอดสารพิษฯ	จำนวน 80 คน	30,000	30,000	30,000	30,000	30,000	ร้อยละ 80 ของ ครัวเรือนที่มี ความรู้ด้าน การเกษตรเพิ่มขึ้น	ประชาชนมี คุณภาพชีวิตที่ดี	สำนักงานปลัด
61	โครงการตรวจสอบสารเคมีในเลือดให้เกษตรกรผู้ใช้สารเคมี	เพื่อตรวจสอบสารเคมีในเลือดให้เกษตรกรที่ใช้สารเคมีในการทำ การเกษตร	หมู่ที่ 1-8	20,000	20,000	20,000	20,000	20,000	ร้อยละ 80 ของ ครัวเรือนที่มี ความรู้ด้าน การเกษตรเพิ่มขึ้น	ประชาชนมี คุณภาพชีวิตที่ดี	สำนักงานปลัด

รายละเอียดโครงการพัฒนา
แผนพัฒนาท้องถิ่น (พ.ศ.2566-2570)
องค์การบริหารส่วนตำบลหลักแก้ว

ผ 02

ยุทธศาสตร์จังหวัดที่ 1 การพัฒนาเมืองน่าอยู่ สู้สังคมมั่นคง และเป็นสุข

ยุทธศาสตร์การพัฒนาของอปท.ในเขตจังหวัดที่ 4 การพัฒนาผังเมือง ทรัพยากรธรรมชาติและสิ่งแวดล้อม

ยุทธศาสตร์ที่ 5 การพัฒนาด้านทรัพยากรธรรมชาติและสิ่งแวดล้อม

1.10 แผนงานการเกษตร

ที่	โครงการ/กิจกรรม	วัตถุประสงค์	เป้าหมาย (ผลผลิตของ โครงการ)	งบประมาณและปีที่ผ่านมา					ตัวชี้วัด (kpi)	ผลลัพธ์ที่ คาดว่าจะได้	หน่วยงาน รับผิดชอบ
				2566(บาท)	2567(บาท)	2568(บาท)	2569(บาท)	2570(บาท)			
62	โครงการโรงเรียนชานา ตำบลหลักแก้ว	เพื่อส่งเสริมสนับสนุน กลุ่มเกษตรกรให้มีความ เข้มแข็ง และยั่งยืน	จำนวน 80 ครัวเรือน/ปี	30,000	30,000	30,000	30,000	30,000	ร้อยละ 80 ของ ครัวเรือนที่มี ความรู้ด้าน การเกษตรเพิ่มขึ้น	ประชาชนมี คุณภาพชีวิตที่ดี	สำนักงานปลัด
63	ฝึกอบรมให้ความรู้ทางการ เกษตร	เพื่อจัดฝึกอบรมให้ ความรู้ทางวิชาการแก่ เกษตรกรในตำบล	จำนวน 80 คน	15,000	15,000	15,000	15,000	15,000	ร้อยละ 80 ของ ครัวเรือนที่มี ความรู้ด้าน การเกษตรเพิ่มขึ้น	ประชาชนมี คุณภาพชีวิตที่ดี	สำนักงานปลัด

รายละเอียดโครงการพัฒนา
แผนพัฒนาท้องถิ่น (พ.ศ.2566-2570)
องค์การบริหารส่วนตำบลหลักแก้ว

ผ 02

ยุทธศาสตร์จังหวัดที่ 1 การพัฒนาเมืองน่าอยู่ สู้สังคมมั่นคง และเป็นสุข

ยุทธศาสตร์การพัฒนาของอปท.ในเขตจังหวัดที่ 4 การพัฒนาผังเมือง ทรัพยากรธรรมชาติและสิ่งแวดล้อม

ยุทธศาสตร์ที่ 5 การพัฒนาด้านทรัพยากรธรรมชาติและสิ่งแวดล้อม

1.10 แผนงานการเกษตร

ที่	โครงการ/กิจกรรม	วัตถุประสงค์	เป้าหมาย (ผลผลิตของ โครงการ)	งบประมาณและปีที่ผ่านมา					ตัวชี้วัด (kpi)	ผลลัพธ์ที่ คาดว่าจะได้	หน่วยงาน รับผิดชอบ
				2566(บาท)	2567(บาท)	2568(บาท)	2569(บาท)	2570(บาท)			
64	โครงการป้องกันและกำจัด หนูนา	เพื่อต้องการให้ เกษตรกรมีผลผลิตที่สูง กว่าเดิมและปราศจาก การรบกวนจากหนูนา	เกษตรกร จำนวน 400 คน	45,000	45,000	45,000	45,000	45,000	ร้อยละ 80 ของ ครัวเรือนที่มี ความรู้ด้าน การเกษตรเพิ่มขึ้น	ประชาชนมี คุณภาพชีวิตที่ดี	สำนักงานปลัด
65	โครงการกำจัดศัตรูพืช (ยา เบื่อหนู) พร้อมอุปกรณ์	เพื่อต้องการกำจัด ศัตรูพืช เช่น หนูนา พร้อมอุปกรณ์ เช่น ปลาขี้ขาว และ ข้าวเปลือก อาหารหมู	เกษตรกร จำนวน 400 คน	50,000	50,000	50,000	50,000	50,000	ร้อยละ 80 ของ ครัวเรือนที่มี ความรู้ด้าน การเกษตรเพิ่มขึ้น	ประชาชนมี คุณภาพชีวิตที่ดี	สำนักงานปลัด
66	โครงการแจกพันธุ์พืช	เพื่อต้องการให้ ประชาชนมีพันธุ์พืช สำหรับไว้ปลูก กินพืชผล ในครอบครัว	จำนวน 1000 ครัวเรือน	50,000	50,000	50,000	50,000	50,000	ร้อยละ 80 ของ ครัวเรือนลด รายจ่ายด้าน การเกษตร	ประชาชนมี คุณภาพชีวิตที่ดี	สำนักงานปลัด

รายละเอียดโครงการพัฒนา
แผนพัฒนาท้องถิ่น (พ.ศ.2566-2570)
องค์การบริหารส่วนตำบลหลักแก้ว

ผ 02

ยุทธศาสตร์จังหวัดที่ 1 การพัฒนาเมืองน่าอยู่ สู้สังคมมั่นคง และเป็นสุข

ยุทธศาสตร์การพัฒนาของอปท.ในเขตจังหวัดที่ 4 การพัฒนาผังเมือง ทรัพยากรธรรมชาติและสิ่งแวดล้อม

ยุทธศาสตร์ที่ 5 การพัฒนาด้านทรัพยากรธรรมชาติและสิ่งแวดล้อม

1.10 แผนงานการเกษตร

ที่	โครงการ/กิจกรรม	วัตถุประสงค์	เป้าหมาย (ผลผลิตของ โครงการ)	งบประมาณและปีที่ผ่านมา					ตัวชี้วัด (kpi)	ผลลัพธ์ที่ คาดว่าจะได้	หน่วยงาน รับผิดชอบ
				2566(บาท)	2567(บาท)	2568(บาท)	2569(บาท)	2570(บาท)			
67	ก่อสร้างประตูปิด-เปิด บ้าน นายสุเทพ พิณเสนาะ ม.5		บานประตู ปิด- เปิด ขนาด 0.65 เมตร	53,000	53,000	53,000	53,000	53,000	ร้อยละ 80 ของ ประชาชนมีน้ำ ทำการเกษตร	ประชาชนมี น้ำสำหรับทำ การเกษตร	กองช่าง
68	ทำดาตคอนกรีตคลองจาก บ้านนายสมจิตร ด่าประภา ถึงศาลาปากทางเข้าบ้านนาง กิมเลี้ยง กฤษตันติกุลมา นิมิตร ม. 8	เพื่อต้องการขุดลอกคูนา ที่ต้นเงินไว้สำหรับกัก เก็บน้ำสำหรับทำ การเกษตร	ทำดาตคอนกรีต ระยะทาง ประมาณ 500 เมตร	1,000,000	1,000,000	1,000,000	1,000,000	1,000,000	ร้อยละ 80 ของ ประชาชนมีน้ำ ทำการเกษตร	ประชาชนมี น้ำสำหรับทำ การเกษตร	กองช่าง
จำนวน 68 โครงการ				61,938,000	61,938,000	61,938,000	61,938,000	61,938,000			

รายละเอียดโครงการพัฒนา
แผนพัฒนาท้องถิ่น (พ.ศ.2566-2570)
องค์การบริหารส่วนตำบลหลักแก้ว

ผ 02

ยุทธศาสตร์จังหวัดที่ 1 การพัฒนาเมืองน่าอยู่ สู้สังคมมั่นคง และเป็นสุข

ยุทธศาสตร์การพัฒนของอปท.ในเขตจังหวัดที่ 4 การพัฒนาโครงสร้างพื้นฐาน

ยุทธศาสตร์ที่ 1 การพัฒนาด้านโครงสร้างพื้นฐาน สาธารณูปโภค และสาธารณูปการ

1.9 แผนงานอุตสาหกรรมและการโยธา

ที่	โครงการ/กิจกรรม	วัตถุประสงค์	เป้าหมาย (ผลผลิตของโครงการ)	งบประมาณและปีที่ผ่านมา					ตัวชี้วัด (kpi)	ผลลัพธ์ที่ คาดว่าจะได้รับ	หน่วยงาน รับผิดชอบ
				2566(บาท)	2567(บาท)	2568(บาท)	2569(บาท)	2570(บาท)			
1	ก่อสร้างถนนคอนกรีตบริเวณบ้านนาง สุรินทร์ ม่วงอ่อน หมู่ที่ 1 จุดที่ 1 บ้านนายบุญช่วย สมบูรณ์สวัสดิ์ จุดที่ 2 นายสมชาย ถนอมศิลป์ - บ้านนายประทุม พักเรือ	เพื่อต้องการให้ถนนได้ มาตรฐาน	ผิวจราจรกว้าง 3.00 เมตร ยาว 100 เมตร หนา 0.15 เมตร พร้อม ลงลูกรังไหล่ทางข้างละ 0.25 เมตร ทั้ง 2 จุด	150,000	150,000	150,000	150,000	150,000	ร้อยละของ ประชาชน เดินทาง	ลดอุบัติเหตุและ เดินทางสะดวก	กองช่าง
			ผิวจราจร กว้าง 3.00 เมตร ยาว 150 เมตร หนา 0.15 เมตร พร้อม ลงลูกรังไหล่ทางข้างละ 0.25 เมตร ทั้ง 2 จุด	225,000	225,000	225,000	225,000	225,000			

รายละเอียดโครงการพัฒนา
แผนพัฒนาท้องถิ่น (พ.ศ.2566-2570)
องค์การบริหารส่วนตำบลหลักแก้ว

ผ 02

ยุทธศาสตร์จังหวัดที่ 1 การพัฒนาเมืองน่าอยู่ สู้สังคมมั่นคง และเป็นสุข

ยุทธศาสตร์การพัฒนาของอปท.ในเขตจังหวัดที่ 4 การพัฒนาโครงสร้างพื้นฐาน

ยุทธศาสตร์ที่ 1 การพัฒนาด้านโครงสร้างพื้นฐาน สาธารณูปโภค และสาธารณูปการ

1.9 แผนงานอุตสาหกรรมและการโยธา

ที่	โครงการ/กิจกรรม	วัตถุประสงค์	เป้าหมาย (ผลผลิตของโครงการ)	งบประมาณและปีที่ผ่านมา					ตัวชี้วัด (kpi)	ผลลัพธ์ที่ คาดว่าจะได้รับ	หน่วยงาน รับผิดชอบ
				2566(บาท)	2567(บาท)	2568(บาท)	2569(บาท)	2570(บาท)			
2	ซ่อมแซมคอนกรีตจากบ้านนางสาวอุไร คำบ้านเหิง - บ้านนายประเสริฐ ไพร สิทธิ์ หมู่ที่ 2	เพื่อต้องการซ่อมแซม ถนนให้อยู่ในสภาพที่	ผิวจราจร กว้าง 3.00 เมตร ยาว 100 เมตร หนาเฉลี่ย 0.15 เมตร พร้อมลงลูกรังไหล่ทาง ข้างละ 0.25 เมตร	150,000	150,000	150,000	150,000	150,000	ร้อยละของ ประชาชน เดินทาง สะดวก ปลอดภัย	เดินทางสะดวก และลด อุบัติเหตุทางถนน	กองช่าง
3	ก่อสร้างถนนดิน สายบ้านนางจำลอง เรียนงาม หมู่ที่ 1	เพื่อให้ประชาชน สัญจรไป-มาสะดวก รวดเร็วมากขึ้น	ก่อสร้างถนนดิน มีฐาน กว้าง 3.00 เมตร มี ความสูง 0.80 เมตร ผิวจราจร กว้าง 2.00 เมตร ความยาว 120 เมตร พร้อมลงลูกรัง ไหล่ทาง มีความหนา เฉลี่ย 0.15 เมตร	80,000	80,000	80,000	80,000	80,000	ร้อยละ 80 ประชาชน สัญจร ไป- มาสะดวก	ประชาชนสัญจร ไป-มาสะดวก รวดเร็วมากขึ้น	กองช่าง

รายละเอียดโครงการพัฒนา
แผนพัฒนาท้องถิ่น (พ.ศ.2566-2570)
องค์การบริหารส่วนตำบลหลักแก้ว

ผ 02

ยุทธศาสตร์จังหวัดที่ 1 การพัฒนาเมืองน่าอยู่ สู้สังคมมั่นคง และเป็นสุข

ยุทธศาสตร์การพัฒนาระดับจังหวัดที่ 4 การพัฒนาโครงสร้างพื้นฐาน

ยุทธศาสตร์ที่ 1 การพัฒนาด้านโครงสร้างพื้นฐาน สาธารณูปโภค และสาธารณูปการ

1.9 แผนงานอุตสาหกรรมและการโยธา

ที่	โครงการ/กิจกรรม	วัตถุประสงค์	เป้าหมาย (ผลผลิตของโครงการ)	งบประมาณและปีที่ผ่านมา					ตัวชี้วัด (kpi)	ผลลัพธ์ที่ คาดว่าจะได้รับ	หน่วยงาน รับผิดชอบ
				2566(บาท)	2567(บาท)	2568(บาท)	2569(บาท)	2570(บาท)			
4	ก่อสร้างถนน คสล.ต่อนานนาย ปรีชา ไพรสวรรค์ (ต่อจากเดิม) หมู่ที่ 2	เพื่อให้ประชาชน สัญจรไป-มาสะดวก รวดเร็วมากขึ้น	กว้าง 3.00 เมตร ยาว 200 เมตร หนาเฉลี่ย 0.15 เมตร	324,000	324,000	324,000	324,000	324,000	ร้อยละ 80 ประชาชน สัญจร ไป- มาสะดวก	ประชาชนสัญจร ไป-มาสะดวก รวดเร็วมากขึ้น	กองช่าง
5	ซ่อมแซมถนนคอนกรีตเสริมเหล็ก ระยะทางประมาณ 700 เมตร จาก ร้านค้านางขวัญเมือง เอี่ยมสะอาด- บ้านนายวิรัช ม่วงอ่อน หมู่ที่ 2	เพื่อให้ประชาชน สัญจรไป-มาสะดวก รวดเร็วมากขึ้น	กว้าง 3.00 เมตร ยาว 500 เมตร หนาเฉลี่ย 0.15 เมตร	750,000	750,000	750,000	750,000	750,000	ร้อยละ 80 ประชาชน สัญจร ไป- มาสะดวก	ประชาชนสัญจร ไป-มาสะดวก รวดเร็วมากขึ้น	กองช่าง
6	ซ่อมแซมถนนดินลูกรัง หน้าบ้านนาง สำราญ พรหมทอง หมู่ที่ 2	เพื่อให้ประชาชน สัญจรไป-มาสะดวก รวดเร็วมากขึ้น	กว้าง 2.80 เมตร ภายในระยะทาง 300 เมตร	30,000	30,000	30,000	30,000	30,000	ร้อยละ 80 ประชาชน สัญจร ไป- มาสะดวก	ประชาชนสัญจร ไป-มาสะดวก รวดเร็วมากขึ้น	กองช่าง

รายละเอียดโครงการพัฒนา
แผนพัฒนาท้องถิ่น (พ.ศ.2566-2570)
องค์การบริหารส่วนตำบลหลักแก้ว

ผ 02

ยุทธศาสตร์จังหวัดที่ 1 การพัฒนาเมืองน่าอยู่ สู้สังคมมั่นคง และเป็นสุข

ยุทธศาสตร์การพัฒนของอปท.ในเขตจังหวัดที่ 4 การพัฒนาโครงสร้างพื้นฐาน

ยุทธศาสตร์ที่ 1 การพัฒนาด้านโครงสร้างพื้นฐาน สาธารณูปโภค และสาธารณูปการ

1.9 แผนงานอุตสาหกรรมและการโยธา

ที่	โครงการ/กิจกรรม	วัตถุประสงค์	เป้าหมาย (ผลผลิตของโครงการ)	งบประมาณและปีที่ผ่านมา					ตัวชี้วัด (kpi)	ผลลัพธ์ที่ คาดว่าจะได้รับ	หน่วยงาน รับผิดชอบ
				2566(บาท)	2567(บาท)	2568(บาท)	2569(บาท)	2570(บาท)			
7	ซ่อมแซมถนนคอนกรีตฯ จากบริเวณ บ้านนายบุญยืน คงสวัสดิ์ - บ้านนาง สมนึกกลางเกษร หมู่ที่ 2	เพื่อให้ประชาชน สัญจรไป-มาสะดวก รวดเร็วมากขึ้น	กว้าง 3.00 เมตร ยาว 1,500 เมตร หนาเฉลี่ย 0.15 เมตร	2,295,000	2,295,000	2,295,000	2,295,000	2,295,000	ร้อยละ 80 ประชาชน สัญจร ไป- มาสะดวก	ประชาชนสัญจร ไป-มาสะดวก รวดเร็วมากขึ้น	กองช่าง
8	ก่อสร้างถนนคอนกรีตเสริมเหล็ก จาก บ้านผู้ใหญ่ชาติชาย ศรีเรือง-บ้านนาย ไพฑูรย์ ชวลิต ประมาณ 150 เมตร หมู่ที่ 2	เพื่อให้ประชาชน สัญจรไป-มาสะดวก รวดเร็วมากขึ้น	กว้าง 3.00 เมตร ยาว 150 เมตร หนาเฉลี่ย 0.15 เมตร	229,500	229,500	229,500	229,500	229,500	ร้อยละ 80 ประชาชน สัญจร ไป- มาสะดวก	ประชาชนสัญจร ไป-มาสะดวก รวดเร็วมากขึ้น	กองช่าง
9	ก่อสร้างถนนคอนกรีตฯ จากหน้าบ้าน นายจรูญ แดงอ่อน -นายแฉล้ม อังกี รัตน์ หมู่ที่ 2	เพื่อให้ประชาชน สัญจรไป-มาสะดวก รวดเร็วมากขึ้น	กว้าง 3.00 เมตร ยาว 200 เมตร หนาเฉลี่ย 0.15 เมตร	306,000	306,000	306,000	306,000	306,000	ร้อยละ 80 ประชาชน สัญจร ไป- มาสะดวก	ประชาชนสัญจร ไป-มาสะดวก รวดเร็วมากขึ้น	กองช่าง
10	ซ่อมแซมถนน คสล.สายกลุ่มบ้านนาย สมพร ประสพโชค ระยะทางประมาณ 200 เมตร หมู่ที่ 2	เพื่อให้ประชาชน สัญจรไป-มาสะดวก รวดเร็วมากขึ้น	กว้าง 3.00 เมตร ยาว 200 เมตร หนาเฉลี่ย 0.15 เมตร	306,000	306,000	306,000	306,000	306,000	ร้อยละ 80 ประชาชน สัญจร ไป-	ประชาชนสัญจร ไป-มาสะดวก รวดเร็วมากขึ้น	กองช่าง

รายละเอียดโครงการพัฒนา
แผนพัฒนาท้องถิ่น (พ.ศ.2566-2570)
องค์การบริหารส่วนตำบลหลักแก้ว

ผ 02

ยุทธศาสตร์จังหวัดที่ 1 การพัฒนาเมืองน่าอยู่ สู้สังคมมั่นคง และเป็นสุข

ยุทธศาสตร์การพัฒนของอปท.ในเขตจังหวัดที่ 4 การพัฒนาโครงสร้างพื้นฐาน

ยุทธศาสตร์ที่ 1 การพัฒนาด้านโครงสร้างพื้นฐาน สาธารณูปโภค และสาธารณูปการ

1.9 แผนงานอุตสาหกรรมและการโยธา

ที่	โครงการ/กิจกรรม	วัตถุประสงค์	เป้าหมาย (ผลผลิตของโครงการ)	งบประมาณและปีที่ผ่านมา					ตัวชี้วัด (kpi)	ผลลัพธ์ที่ คาดว่าจะได้รับ	หน่วยงาน รับผิดชอบ
				2566(บาท)	2567(บาท)	2568(บาท)	2569(บาท)	2570(บาท)			
11	ซ่อมแซมถนน คสล.จากบ้านนาย ประยูร ข้าปลอดภัย-บ้านนายบุญมา ศรีราชา หมู่ที่ 2	เพื่อให้ประชาชน สัญจรไป-มาสะดวก รวดเร็วมากขึ้น	กว้าง 3.00 เมตร ยาว 450 เมตร หนาเฉลี่ย 0.15 เมตร	675,000	675,000	675,000	675,000	675,000	ร้อยละ 80 ประชาชน สัญจร ไป- มาสะดวก	ประชาชนสัญจร ไป-มาสะดวก รวดเร็วมากขึ้น	กองช่าง
12	เสริมถนนดินบ้านนายมานพ ภูหลัก แก้ว ต่อจากเดิม ระยะทางประมาณ 300 เมตร หมู่ที่ 2	เพื่อให้ประชาชน สัญจรไป-มาสะดวก รวดเร็วมากขึ้น	ฐานกว้าง 4.50 เมตร ความสูง 1.00 เมตร ผิวบนกว้าง 2.80 เมตร พร้อมลงลูกรังผิว จราจร ระยะทาง 300 เมตร	200,000	200,000	200,000	200,000	200,000	ร้อยละ 80 ประชาชน สัญจร ไป- มาสะดวก	ประชาชนสัญจร ไป-มาสะดวก รวดเร็วมากขึ้น	กองช่าง
13	ก่อสร้างถนน คสล.สายบ้านนายสมบัติ ประเสริฐศรี - บ้านนายเจริญ ภูงาม หมู่ที่ 3	เพื่อให้ได้ถนนมาตรฐาน	ผิวจราจรมีความกว้าง 3.00 เมตร ยาว 700 เมตร หนาเฉลี่ย 0.15 เมตร พร้อมลงลูกรัง ไหล่ทาง ช้างละ 0.25	1,050,000	1,050,000	1,050,000	1,050,000	1,050,000	ร้อยละ 80 ประชาชน สัญจร ไป- มาสะดวก	ประชาชนสัญจร ไป-มาสะดวก รวดเร็วมากขึ้น	กองช่าง

รายละเอียดโครงการพัฒนา
แผนพัฒนาท้องถิ่น (พ.ศ.2566-2570)
องค์การบริหารส่วนตำบลหลักแก้ว

ผ 02

ยุทธศาสตร์จังหวัดที่ 1 การพัฒนาเมืองน่าอยู่ สู้สังคมมั่นคง และเป็นสุข

ยุทธศาสตร์การพัฒนาของอปท.ในเขตจังหวัดที่ 4 การพัฒนาโครงสร้างพื้นฐาน

ยุทธศาสตร์ที่ 1 การพัฒนาด้านโครงสร้างพื้นฐาน สาธารณูปโภค และสาธารณูปการ

1.9 แผนงานอุตสาหกรรมและการโยธา

ที่	โครงการ/กิจกรรม	วัตถุประสงค์	เป้าหมาย (ผลผลิตของโครงการ)	งบประมาณและปีที่ผ่านมา					ตัวชี้วัด (kpi)	ผลลัพธ์ที่ คาดว่าจะได้รับ	หน่วยงาน รับผิดชอบ
				2566(บาท)	2567(บาท)	2568(บาท)	2569(บาท)	2570(บาท)			
14	ซ่อมแซมถนน คสล.สายบ้านนายสุนทร ป้อมศรี ถึงบ้านนางสุรินทร์ สะอาด ศรี หมู่ที่ 3	เพื่อให้ประชาชน สัญจรไป-มาสะดวก รวดเร็วมากขึ้น	ผิวจราจร กว้าง 3.00 เมตร ยาว 350 เมตร หนาเฉลี่ย 0.15 เมตร พร้อมลงลูกรังไหลทาง ข้างละ 0.25 เมตร	525,000	525,000	525,000	525,000	525,000	ร้อยละ 80 ประชาชน สัญจร ไป- มาสะดวก	ประชาชนสัญจร ไป-มาสะดวก รวดเร็วมากขึ้น	กองช่าง
15	ซ่อมแซมคสล.คั่นคลองชลประทาน ยางมณี ชั้นสูตร หมู่ที่ 3	เพื่อให้ประชาชน สัญจรไป-มาสะดวก รวดเร็วมากขึ้น	กว้าง 4.00 เมตร ยาว รวมสองฝั่ง 1,000 เมตร หนาเฉลี่ย 0.15 เมตร	4,320,000	4,320,000	4,320,000	4,320,000	4,320,000	ร้อยละ 80 ประชาชน สัญจร ไป- มาสะดวก	ประชาชนสัญจร ไป-มาสะดวก รวดเร็วมากขึ้น	กองช่าง
16	ก่อสร้างถนน คสล.สายคั่นคลอง ชลประทานยางมณี ฝ่ายประเสริฐ อนุสรณ์ หมู่ที่ 3	เพื่อให้ประชาชน สัญจรไป-มาสะดวก รวดเร็วมากขึ้น	กว้าง 4.00 เมตร ยาว 250 เมตร หนาเฉลี่ย 0.15 เมตร	382,500	382,500	382,500	382,500	382,500	ร้อยละ 80 ประชาชน สัญจร ไป- มาสะดวก	ประชาชนสัญจร ไป-มาสะดวก รวดเร็วมากขึ้น	กองช่าง

รายละเอียดโครงการพัฒนา
แผนพัฒนาท้องถิ่น (พ.ศ.2566-2570)
องค์การบริหารส่วนตำบลหลักแก้ว

ผ 02

ยุทธศาสตร์จังหวัดที่ 1 การพัฒนาเมืองน่าอยู่ สู้สังคมมั่นคง และเป็นสุข

ยุทธศาสตร์การพัฒนาระดับจังหวัดที่ 4 การพัฒนาโครงสร้างพื้นฐาน

ยุทธศาสตร์ที่ 1 การพัฒนาด้านโครงสร้างพื้นฐาน สาธารณูปโภค และสาธารณูปการ

1.9 แผนงานอุตสาหกรรมและการโยธา

ที่	โครงการ/กิจกรรม	วัตถุประสงค์	เป้าหมาย (ผลผลิตของโครงการ)	งบประมาณและปีที่ผ่านมา					ตัวชี้วัด (kpi)	ผลลัพธ์ที่ คาดว่าจะได้รับ	หน่วยงาน รับผิดชอบ
				2566(บาท)	2567(บาท)	2568(บาท)	2569(บาท)	2570(บาท)			
17	ก่อสร้างถนน คสล.จากปากคลองอุปสม-บ้านนายสมชัย ศรีอ่ำ หมู่ที่ 3	เพื่อให้ประชาชนสัญจรไป-มาสะดวก รวดเร็วมากขึ้น	กว้าง 2.80 เมตร ยาว 900 เมตร หนา 0.15 เมตร	1,260,000	1,260,000	1,260,000	1,260,000	1,260,000	ร้อยละ 80 ประชาชน สัญจร ไป-มาสะดวก	ประชาชนสัญจรไป-มาสะดวก รวดเร็วมากขึ้น	กองช่าง
18	ก่อสร้างถนน คสล.สายคันคลองชลประทานยางมณี - สะพานปูนหน้าวัดใหม่ หมู่ที่ 3	เพื่อให้ประชาชนสัญจรไป-มาสะดวก รวดเร็วมากขึ้น	กว้าง 4.00 เมตร ความยาว 1,000 เมตร หนาเฉลี่ย 0.15 เมตร	2,000,000	2,000,000	2,000,000	2,000,000	2,000,000	ร้อยละ 80 ประชาชน สัญจร ไป-มาสะดวก	ประชาชนสัญจรไป-มาสะดวก รวดเร็วมากขึ้น	กองช่าง
19	ก่อสร้างถนน คสล.จากบ้านนายประสิทธิ์ แคล้วรอดภัย - สะพานปูนสีฟ้า หมู่ที่ 3	เพื่อให้ประชาชนสัญจรไป-มาสะดวก รวดเร็วมากขึ้น	กว้าง 4.00 เมตร ยาว 700 เมตร หนาเฉลี่ย 0.15 เมตร	1,400,000	1,400,000	1,400,000	1,400,000	1,400,000	ร้อยละ 80 ประชาชน สัญจร ไป-มาสะดวก	ประชาชนสัญจรไป-มาสะดวก รวดเร็วมากขึ้น	กองช่าง

รายละเอียดโครงการพัฒนา
แผนพัฒนาท้องถิ่น (พ.ศ.2566-2570)
องค์การบริหารส่วนตำบลหลักแก้ว

ผ 02

ยุทธศาสตร์จังหวัดที่ 1 การพัฒนาเมืองน่าอยู่ สู้สังคมมั่นคง และเป็นสุข

ยุทธศาสตร์การพัฒนาของอปท.ในเขตจังหวัดที่ 4 การพัฒนาโครงสร้างพื้นฐาน

ยุทธศาสตร์ที่ 1 การพัฒนาด้านโครงสร้างพื้นฐาน สาธารณูปโภค และสาธารณูปการ

1.9 แผนงานอุตสาหกรรมและการโยธา

ที่	โครงการ/กิจกรรม	วัตถุประสงค์	เป้าหมาย (ผลผลิตของโครงการ)	งบประมาณและปีที่ผ่านมา					ตัวชี้วัด (kpi)	ผลลัพธ์ที่ คาดว่าจะได้รับ	หน่วยงาน รับผิดชอบ
				2566(บาท)	2567(บาท)	2568(บาท)	2569(บาท)	2570(บาท)			
20	ซ่อมแซมถนนดินพร้อมลูกรัง คัน คลองโครงการยางมณี-ชั้นสูตร (2 ฝั่ง คันคลอง) หมู่ที่ 3	เพื่อให้ประชาชน สัญจรไป-มาสะดวก รวดเร็วมากขึ้น	ซ่อมแซมในส่วนที่ชำรุด เสียหาย บางช่วงบางจุด ในสายทาง ฝั่งยางมณี - ชั้นสูตร	500,000	500,000	500,000	500,000	500,000	ร้อยละ 80 ประชาชน สัญจร ไป- มาสะดวก	ประชาชนสัญจร ไป-มาสะดวก รวดเร็วมากขึ้น	กองช่าง
21	ก่อสร้างคสล.จากบ้านนายสุนทร บ่อศรี ถึงนายนายสวิง แสงนาค หมู่ที่ 3	เพื่อให้ประชาชน สัญจรไป-มาสะดวก รวดเร็วมากขึ้น	กว้าง 3.00 เมตร ยาว 300 เมตร หนาเฉลี่ย 0.15 เมตร	450,000	450,000	450,000	450,000	450,000	ร้อยละ 80 ประชาชน สัญจร ไป-	ประชาชนสัญจร ไป-มาสะดวก รวดเร็วมากขึ้น	กองช่าง
22	ซ่อมแซมถนนลูกรังจากสะพานปูนคอ ตัน -หน้าบ้านนายประสาธ ศรีงามฉ่ำ หมู่ที่ 4	เพื่อให้ประชาชน สัญจรไป-มาสะดวก รวดเร็วมากขึ้น	ผิวจราจร กว้าง 3.00 เมตร ยาว 300 เมตร หนาเฉลี่ย 0.15 เมตร พร้อมลูกรังไหล่ทาง ข้างละ 0.25 เมตร	500,000	500,000	500,000	500,000	500,000	ร้อยละ 80 ประชาชน สัญจร ไป- มาสะดวก	ประชาชนสัญจร ไป-มาสะดวก รวดเร็วมากขึ้น	กองช่าง

รายละเอียดโครงการพัฒนา
แผนพัฒนาท้องถิ่น (พ.ศ.2566-2570)
องค์การบริหารส่วนตำบลหลักแก้ว

ผ 02

ยุทธศาสตร์จังหวัดที่ 1 การพัฒนาเมืองน่าอยู่ สู้สังคมมั่นคง และเป็นสุข

ยุทธศาสตร์การพัฒนาระดับจังหวัดที่ 4 การพัฒนาโครงสร้างพื้นฐาน

ยุทธศาสตร์ที่ 1 การพัฒนาด้านโครงสร้างพื้นฐาน สาธารณูปโภค และสาธารณูปการ

1.9 แผนงานอุตสาหกรรมและการโยธา

ที่	โครงการ/กิจกรรม	วัตถุประสงค์	เป้าหมาย (ผลผลิตของโครงการ)	งบประมาณและปีที่ผ่านมา					ตัวชี้วัด (kpi)	ผลลัพธ์ที่ คาดว่าจะได้รับ	หน่วยงาน รับผิดชอบ
				2566(บาท)	2567(บาท)	2568(บาท)	2569(บาท)	2570(บาท)			
23	ก่อสร้างถนนดินพร้อมลูกรังสาย บ้านนางสีนวนถึงบ้านนางสัมฤทธิ์ แสงอิศราภิรักษ์ พร้อมฝังท่อระบายน้ำ หมู่ที่ 4	เพื่อให้ประชาชน สัญจรไป-มาสะดวก รวดเร็วมากขึ้น	ฐานกว้าง 4.00 เมตร สูง 1.20 เมตร ผิว จราจรกว้าง 2.80 เมตร พร้อมลูกรังผิว จราจร ความยาว 300 เมตร	300,000	300,000	300,000	300,000	300,000	ร้อยละ 80 ประชาชน สัญจร ไป- มาสะดวก	ประชาชนสัญจร ไป-มาสะดวก รวดเร็วมากขึ้น	กองช่าง
24	ลงลูกรังเสริมผิวจราจรจากหลังวัด คลองสำโรงถึงนางน้ำวัน ผาสุกโก หมู่ที่ 4	เพื่อให้ประชาชน สัญจรไป-มาสะดวก รวดเร็วมากขึ้น	ผิวกว้าง 2.60 เมตร ความยาว 450 เมตร หนาเฉลี่ย 0.15 เมตร	83,600	83,600	83,600	83,600	83,600	ร้อยละ 80 ประชาชน สัญจร ไป- มาสะดวก	ประชาชนสัญจร ไป-มาสะดวก รวดเร็วมากขึ้น	กองช่าง
25	ก่อสร้างถนนคสล.ต่อจากคอนกรีตเดิม คันคลองชลประทาน ชันสูตร ฝั่ง ตะวันตก ยาวประมาณ 80 เมตร หมู่ที่ 4	เพื่อให้ประชาชน สัญจรไป-มาสะดวก รวดเร็วมากขึ้น	กว้าง 3.00 เมตร ยาว 80 เมตร หนาเฉลี่ย 0.15 เมตร	120,000	120,000	120,000	120,000	120,000	ร้อยละ 80 ประชาชน สัญจร ไป- มาสะดวก	ประชาชนสัญจร ไป-มาสะดวก รวดเร็วมากขึ้น	กองช่าง

รายละเอียดโครงการพัฒนา
แผนพัฒนาท้องถิ่น (พ.ศ.2566-2570)
องค์การบริหารส่วนตำบลหลักแก้ว

ผ 02

ยุทธศาสตร์จังหวัดที่ 1 การพัฒนาเมืองน่าอยู่ สู้สังคมมั่นคง และเป็นสุข

ยุทธศาสตร์การพัฒนของอปท.ในเขตจังหวัดที่ 4 การพัฒนาโครงสร้างพื้นฐาน

ยุทธศาสตร์ที่ 1 การพัฒนาด้านโครงสร้างพื้นฐาน สาธารณูปโภค และสาธารณูปการ

1.9 แผนงานอุตสาหกรรมและการโยธา

ที่	โครงการ/กิจกรรม	วัตถุประสงค์	เป้าหมาย (ผลผลิตของโครงการ)	งบประมาณและปีที่ผ่านมา					ตัวชี้วัด (kpi)	ผลลัพธ์ที่ คาดว่าจะได้รับ	หน่วยงาน รับผิดชอบ
				2566(บาท)	2567(บาท)	2568(บาท)	2569(บาท)	2570(บาท)			
26	ซ่อมแซมถนน คสล.เลียบบคลอง ชลประทานจากบ้านนางสัมฤทธิ์ แสงอิศราภริรักษ์-บ้านนายประเสริฐ หุ่นแก้ว หมู่ที่ 4	เพื่อให้ประชาชน สัญจรไป-มาสะดวก รวดเร็วมากขึ้น	กว้าง 3.00 เมตร ยาว 300 เมตร หนาเฉลี่ย 0.15 เมตร	450,000	450,000	450,000	450,000	450,000	ร้อยละ 80 ประชาชน สัญจร ไป- มาสะดวก	ประชาชนสัญจร ไป-มาสะดวก รวดเร็วมากขึ้น	กองช่าง
27	ก่อสร้างเสริมถนนจากคลองหนองจอก ถึงคลองส่งน้ำยามณี (ต้องทำรางวัล ก่อน วันที่ 16 มีนาคม 2559) หมู่ที่ 4	เพื่อให้ประชาชน สัญจรไป-มาสะดวก รวดเร็วมากขึ้น	ฐานกว้าง 4.00 เมตร สูง 0.70 เมตร ผิวกว้าง 2.80 เมตร ยาว 2,300 เมตร พร้อมลงลูกรัง ผิวจราจร	1,200,000	1,200,000	1,200,000	1,200,000	1,200,000	ร้อยละ 80 ประชาชน สัญจร ไป- มาสะดวก	ประชาชนสัญจร ไป-มาสะดวก รวดเร็วมากขึ้น	กองช่าง
28	ซ่อมแซมถนน คสล.ที่ชำรุดทรุดตัว จากบ้านนายอร่าม พุทธคุณ หมู่ที่ 4	เพื่อให้ประชาชน สัญจรไป-มาสะดวก รวดเร็วมากขึ้น	กว้าง 4.00 เมตร ยาว 50 เมตร หนา 0.15 เมตร	100,000	100,000	100,000	100,000	100,000	ร้อยละ 80 ประชาชน สัญจร ไป- มาสะดวก	ประชาชนสัญจร ไป-มาสะดวก รวดเร็วมากขึ้น	กองช่าง

รายละเอียดโครงการพัฒนา
แผนพัฒนาท้องถิ่น (พ.ศ.2566-2570)
องค์การบริหารส่วนตำบลหลักแก้ว

ผ 02

ยุทธศาสตร์จังหวัดที่ 1 การพัฒนาเมืองน่าอยู่ สู้สังคมมั่นคง และเป็นสุข

ยุทธศาสตร์การพัฒนาของอปท.ในเขตจังหวัดที่ 4 การพัฒนาโครงสร้างพื้นฐาน

ยุทธศาสตร์ที่ 1 การพัฒนาด้านโครงสร้างพื้นฐาน สาธารณูปโภค และสาธารณูปการ

1.9 แผนงานอุตสาหกรรมและการโยธา

ที่	โครงการ/กิจกรรม	วัตถุประสงค์	เป้าหมาย (ผลผลิตของโครงการ)	งบประมาณและปีที่ผ่านมา					ตัวชี้วัด (kpi)	ผลลัพธ์ที่ คาดว่าจะได้รับ	หน่วยงาน รับผิดชอบ
				2566(บาท)	2567(บาท)	2568(บาท)	2569(บาท)	2570(บาท)			
29	ก่อสร้างถนนคอนกรีตจากบ้านนางสี นวนล สนิทสูงเนิน เขตติดต่อไผ่วง หมู่ ที่ 4	เพื่อให้ประชาชน สัญจรไป-มาสะดวก รวดเร็วมากขึ้น	กว้าง 3.00 เมตร ยาว 300 เมตร หนาเฉลี่ย 0.15 เมตร พร้อมลง ลูกรังไหล่ทางข้างละ	450,000	450,000	450,000	450,000	450,000	ร้อยละ 80 ประชาชน สัญจรไป- มาสะดวก	ประชาชนสัญจร ไป-มาสะดวก รวดเร็วมากขึ้น	กองช่าง

รายละเอียดโครงการพัฒนา
แผนพัฒนาท้องถิ่น (พ.ศ.2566-2570)
องค์การบริหารส่วนตำบลหลักแก้ว

ผ 02

ยุทธศาสตร์จังหวัดที่ 1 การพัฒนาเมืองน่าอยู่ สู้สังคมมั่นคง และเป็นสุข

ยุทธศาสตร์การพัฒนาระดับจังหวัดที่ 4 การพัฒนาโครงสร้างพื้นฐาน

ยุทธศาสตร์ที่ 1 การพัฒนาด้านโครงสร้างพื้นฐาน สาธารณูปโภค และสาธารณูปการ

1.9 แผนงานอุตสาหกรรมและการโยธา

ที่	โครงการ/กิจกรรม	วัตถุประสงค์	เป้าหมาย (ผลผลิตของโครงการ)	งบประมาณและปีที่ผ่านมา					ตัวชี้วัด (kpi)	ผลลัพธ์ที่ คาดว่าจะได้รับ	หน่วยงาน รับผิดชอบ
				2566(บาท)	2567(บาท)	2568(บาท)	2569(บาท)	2570(บาท)			
30	ซ่อมแซมถนนลูกรังในหมู่ที่ 5	เพื่อให้ประชาชน สัญจรไป-มาสะดวก รวดเร็วมากขึ้น	ความยาวภายใน หมู่บ้าน ประมาณ 500 เมตร ปรับขาด แต่ง	13,000	13,000	13,000	13,000	13,000	ร้อยละ 80 ประชาชน สัญจร ไป- มาสะดวก	ประชาชนสัญจร ไป-มาสะดวก รวดเร็วมากขึ้น	กองช่าง
31	ซ่อมแซมถนน คสล.คันคลอง ชลประทาน หมู่ที่ 5	เพื่อให้ประชาชน สัญจรไป-มาสะดวก รวดเร็วมากขึ้น	ทำการรื้อถนน คสล. เดิมแล้วเทถนน คสล. ใหม่ กว้าง 4.00 เมตร ยาว 1,000 เมตร	2,000,000	2,000,000	2,000,000	2,000,000	2,000,000	ร้อยละ 80 ประชาชน สัญจร ไป- มาสะดวก	ประชาชนสัญจร ไป-มาสะดวก รวดเร็วมากขึ้น	กองช่าง
32	ก่อสร้างถนน คสล.จากบ้านดาบตำรวจ เนียนเขตติดต่อไผ่ม่วง หมู่ที่ 5	เพื่อให้ประชาชน สัญจรไป-มาสะดวก รวดเร็วมากขึ้น	กว้าง 3 เมตร ยาว 700 เมตร หนาเฉลี่ย 0.15 เมตร	1,050,000	1,050,000	1,050,000	1,050,000	1,050,000	ร้อยละ 80 ประชาชน สัญจร ไป- มาสะดวก	ประชาชนสัญจร ไป-มาสะดวก รวดเร็วมากขึ้น	กองช่าง

รายละเอียดโครงการพัฒนา
แผนพัฒนาท้องถิ่น (พ.ศ.2566-2570)
องค์การบริหารส่วนตำบลหลักแก้ว

ผ 02

ยุทธศาสตร์จังหวัดที่ 1 การพัฒนาเมืองน่าอยู่ สู้สังคมมั่นคง และเป็นสุข

ยุทธศาสตร์การพัฒนาของอปท.ในเขตจังหวัดที่ 4 การพัฒนาโครงสร้างพื้นฐาน

ยุทธศาสตร์ที่ 1 การพัฒนาด้านโครงสร้างพื้นฐาน สาธารณูปโภค และสาธารณูปการ

1.9 แผนงานอุตสาหกรรมและการโยธา

ที่	โครงการ/กิจกรรม	วัตถุประสงค์	เป้าหมาย (ผลผลิตของโครงการ)	งบประมาณและปีที่ผ่านมา					ตัวชี้วัด (kpi)	ผลลัพธ์ที่ คาดว่าจะได้รับ	หน่วยงาน รับผิดชอบ
				2566(บาท)	2567(บาท)	2568(บาท)	2569(บาท)	2570(บาท)			
33	ซ่อมสร้างถนนคอนกรีต เป็นแอลฟัลติกคอนกรีต (ยางมะตอย)	เพื่อให้ประชาชนสัญจรไป-มาสะดวก รวดเร็วมากขึ้น	กว้าง 3 เมตร ยาว 150 เมตร หนาเฉลี่ย 0.05 เมตร	135,000	135,000	135,000	135,000	135,000	ร้อยละ 80 ประชาชน สัญจร ไป-มาสะดวก	ประชาชนสัญจรไป-มาสะดวก รวดเร็วมากขึ้น	กองช่าง
34	ซ่อมสร้างถนนลาดยาง ม.6 จากทางลงบ้านรางขุนแผน - นายสมทรง พุฒซ้อน	เพื่อให้ประชาชนสัญจรไป-มาสะดวก รวดเร็วมากขึ้น	เทคอนกรีต กว้าง 4.00 เมตร ยาว 2,000 เมตร หนาเฉลี่ย 0.13 เมตร พร้อมลงลูกรังไหล่ทางข้างละ 0.25 เมตร	4,000,000	4,000,000	4,000,000	4,000,000	4,000,000	ร้อยละ 80 ประชาชน สัญจร ไป-มาสะดวก	ประชาชนสัญจรไป-มาสะดวก รวดเร็วมากขึ้น	กองช่าง

รายละเอียดโครงการพัฒนา
แผนพัฒนาท้องถิ่น (พ.ศ.2566-2570)
องค์การบริหารส่วนตำบลหลักแก้ว

ผ 02

ยุทธศาสตร์จังหวัดที่ 1 การพัฒนาเมืองน่าอยู่ สู้สังคมมั่นคง และเป็นสุข

ยุทธศาสตร์การพัฒนาของอปท.ในเขตจังหวัดที่ 4 การพัฒนาโครงสร้างพื้นฐาน

ยุทธศาสตร์ที่ 1 การพัฒนาด้านโครงสร้างพื้นฐาน สาธารณูปโภค และสาธารณูปการ

1.9 แผนงานอุตสาหกรรมและการโยธา

ที่	โครงการ/กิจกรรม	วัตถุประสงค์	เป้าหมาย (ผลผลิตของโครงการ)	งบประมาณและปีที่ผ่านมา					ตัวชี้วัด (kpi)	ผลลัพธ์ที่ คาดว่าจะได้รับ	หน่วยงาน รับผิดชอบ
				2566(บาท)	2567(บาท)	2568(บาท)	2569(บาท)	2570(บาท)			
35	ก่อสร้างถนนดินลูกรังไปสาธารณะ ม.6	เพื่อต้องการทำถนน ดินลูกรังไปสาธารณะ ม.6	มีฐานกว้าง 4.00 เมตร สูง 1.50 เมตร ผิว จราจร กว้าง 2.50 เมตร พร้อมลงลูกรัง มี ความยาว 150 เมตร	300,000	300,000	300,000	300,000	300,000	ร้อยละ 80 ประชาชน สัญจร ไป- มาสะดวก	ประชาชนสัญจร ไป-มาสะดวก รวดเร็วมากขึ้น	กองช่าง
36	โครงการก่อสร้างถนน คสล.ม.6 จาก บ้านนายสมบัติ พ่วงวิเศษ - บ้านนาย สำรวล กุศลเยี่ยม	เพื่อให้ได้ถนนมาตรฐาน	ผิวจราจร กว้าง 3.00 เมตร ความยาว 400 เมตร หนาเฉลี่ย 0.15 เมตร พร้อมลงลูกรัง ไหล่ทางข้างละ 0.25 เมตร	600,000	600,000	600,000	600,000	600,000	ร้อยละ 80 ประชาชน สัญจร ไป- มาสะดวก	ประชาชนสัญจร ไป-มาสะดวก รวดเร็วมากขึ้น	กองช่าง

รายละเอียดโครงการพัฒนา
แผนพัฒนาท้องถิ่น (พ.ศ.2566-2570)
องค์การบริหารส่วนตำบลหลักแก้ว

ผ 02

ยุทธศาสตร์จังหวัดที่ 1 การพัฒนาเมืองน่าอยู่ สู้สังคมมั่นคง และเป็นสุข

ยุทธศาสตร์การพัฒนของอปท.ในเขตจังหวัดที่ 4 การพัฒนาโครงสร้างพื้นฐาน

ยุทธศาสตร์ที่ 1 การพัฒนาด้านโครงสร้างพื้นฐาน สาธารณูปโภค และสาธารณูปการ

1.9 แผนงานอุตสาหกรรมและการโยธา

ที่	โครงการ/กิจกรรม	วัตถุประสงค์	เป้าหมาย (ผลผลิตของโครงการ)	งบประมาณและปีที่ผ่านมา					ตัวชี้วัด (kpi)	ผลลัพธ์ที่ คาดว่าจะได้รับ	หน่วยงาน รับผิดชอบ
				2566(บาท)	2567(บาท)	2568(บาท)	2569(บาท)	2570(บาท)			
37	ขอเครื่องจักรมาทำการบดอัดลูกรัง สายบ้าน นายวันดี ภิรมย์ ถึงบ้าน นายทองอาบ ลายประหยัด หมู่ที่ 6	เพื่อให้ประชาชน สัญจรไป-มาสะดวก รวดเร็วมากขึ้น	กว้าง 3.00 เมตร ยาว 300 เมตร	10,000	10,000	10,000	10,000	10,000	ร้อยละ 80 ประชาชน สัญจร ไป- มาสะดวก	ประชาชนสัญจร ไป-มาสะดวก รวดเร็วมากขึ้น	กองช่าง
38	ก่อสร้างถนนคสล.จากเดิม จากบ้าน นายชิต อินเีย ถึงบ้านนางอัมพร รักษาสัตว์ หมู่ที่ 6	เพื่อให้ประชาชน สัญจรไป-มาสะดวก รวดเร็วมากขึ้น	กว้าง 4.00 เมตร ยาว 200 เมตร หนาเฉลี่ย 0.15 เมตร	400,000	400,000	400,000	400,000	400,000	ร้อยละ 80 ประชาชน สัญจร ไป- มาสะดวก	ประชาชนสัญจร ไป-มาสะดวก รวดเร็วมากขึ้น	กองช่าง
39	ก่อสร้าง/ซ่อมสร้างถนน คสล.โดยการ ทำถนนลาดยาง บ้านรางขุนแผนตลอด เส้นทาง หมู่ที่ 6	เพื่อให้ประชาชน สัญจรไป-มาสะดวก รวดเร็วมากขึ้น	กว้าง 4.00 เมตร ยาว 2,000 เมตร หนาเฉลี่ย 0.15 เมตร	4,320,000	4,320,000	4,320,000	4,320,000	4,320,000	ร้อยละ 80 ประชาชน สัญจร ไป-	ประชาชนสัญจร ไป-มาสะดวก รวดเร็วมากขึ้น	กองช่าง

รายละเอียดโครงการพัฒนา
แผนพัฒนาท้องถิ่น (พ.ศ.2566-2570)
องค์การบริหารส่วนตำบลหลักแก้ว

ผ 02

ยุทธศาสตร์จังหวัดที่ 1 การพัฒนาเมืองน่าอยู่ สู้สังคมมั่นคง และเป็นสุข

ยุทธศาสตร์การพัฒนารองของอปท.ในเขตจังหวัดที่ 4 การพัฒนาโครงสร้างพื้นฐาน

ยุทธศาสตร์ที่ 1 การพัฒนาด้านโครงสร้างพื้นฐาน สาธารณูปโภค และสาธารณูปการ

1.9 แผนงานอุตสาหกรรมและการโยธา

ที่	โครงการ/กิจกรรม	วัตถุประสงค์	เป้าหมาย (ผลผลิตของโครงการ)	งบประมาณและปีที่ผ่านมา					ตัวชี้วัด (kpi)	ผลลัพธ์ที่ คาดว่าจะได้รับ	หน่วยงาน รับผิดชอบ
				2566(บาท)	2567(บาท)	2568(บาท)	2569(บาท)	2570(บาท)			
40	ซ่อมสร้างถนนลาดยางจากบ้านนายสมทรง พุดซ้อน -บ้านนายสมยศ คำแก้ว หมู่ที่ 6	เพื่อให้ประชาชนสัญจรไป-มาสะดวก รวดเร็วมากขึ้น	กว้าง 4.00 เมตร ยาว 500 เมตร หนาเฉลี่ย 0.15 เมตร	1,080,000	1,080,000	1,080,000	1,080,000	1,080,000	ร้อยละ 80 ประชาชน สัญจร ไป- มาสะดวก	ประชาชนสัญจร ไป-มาสะดวก รวดเร็วกว่าขึ้น	กองช่าง
41	ก่อสร้างถนน คสล.สายหลังบ้านนายมนตรี กลุ่มบ้านนายชนะ อินใย หมู่ที่ 6	เพื่อให้ประชาชนสัญจรไป-มาสะดวก รวดเร็วมากขึ้น	กว้าง 3.00 เมตร ยาว 1,300 เมตร หนาเฉลี่ย 0.15 เมตร (พื้นที่ของ หมู่ที่ 1 แต่หมู่ที่ 6 ใช้)	1,950,000	1,950,000	1,950,000	1,950,000	1,950,000	ร้อยละ 80 ประชาชน สัญจร ไป- มาสะดวก	ประชาชนสัญจร ไป-มาสะดวก รวดเร็วกว่าขึ้น	กองช่าง

รายละเอียดโครงการพัฒนา
แผนพัฒนาท้องถิ่น (พ.ศ.2566-2570)
องค์การบริหารส่วนตำบลหลักแก้ว

ผ 02

ยุทธศาสตร์จังหวัดที่ 1 การพัฒนาเมืองน่าอยู่ สู้สังคมมั่นคง และเป็นสุข

ยุทธศาสตร์การพัฒนของอปท.ในเขตจังหวัดที่ 4 การพัฒนาโครงสร้างพื้นฐาน

ยุทธศาสตร์ที่ 1 การพัฒนาด้านโครงสร้างพื้นฐาน สาธารณูปโภค และสาธารณูปการ

1.9 แผนงานอุตสาหกรรมและการโยธา

ที่	โครงการ/กิจกรรม	วัตถุประสงค์	เป้าหมาย (ผลผลิตของโครงการ)	งบประมาณและปีที่ผ่านมา					ตัวชี้วัด (kpi)	ผลลัพธ์ที่ คาดว่าจะได้รับ	หน่วยงาน รับผิดชอบ
				2566(บาท)	2567(บาท)	2568(บาท)	2569(บาท)	2570(บาท)			
42	ก่อสร้าง/เสริมถนนลาดยางจากบ้านนางกิมโหล-บ้านนางไข่ โปธิศรี หมู่ที่ 6	เพื่อให้ประชาชนสัญจรไป-มาสะดวก รวดเร็วมากขึ้น	กว้าง 3 เมตร ยาว 200 เมตร หนาเฉลี่ย 0.15 เมตร	324,000	324,000	324,000	324,000	324,000	ร้อยละ 80 ประชาชน สัญจร ไป-มาสะดวก	ประชาชนสัญจรไป-มาสะดวก รวดเร็วมากขึ้น	กองช่าง
43	ก่อสร้าง คสล.จากบ้านนายชูชาติ อินเีย -บ้านนายธีรพัท อินเีย หมู่ที่ 6	เพื่อให้ประชาชนสัญจรไป-มาสะดวก รวดเร็วมากขึ้น	กว้าง 4.00 เมตร ยาว 400 เมตร หนาเฉลี่ย 0.15 เมตร	816,000	816,000	816,000	816,000	816,000	ร้อยละ 80 ประชาชน สัญจร ไป-มาสะดวก	ประชาชนสัญจรไป-มาสะดวก รวดเร็วมากขึ้น	กองช่าง
44	ลงลูกรังจากบ้านนางบุญชู ปานมณี - นานายน้อย มีดี	เพื่อให้ประชาชนสัญจรไป-มาสะดวก รวดเร็วมากขึ้น	กว้าง 2.80 เมตร ยาว 300 เมตร หนา 0.15 เมตร	65,000	65,000	65,000	65,000	65,000	ร้อยละ 80 ประชาชน สัญจร ไป-มาสะดวก	ประชาชนสัญจรไป-มาสะดวก รวดเร็วมากขึ้น	กองช่าง

รายละเอียดโครงการพัฒนา
แผนพัฒนาท้องถิ่น (พ.ศ.2566-2570)
องค์การบริหารส่วนตำบลหลักแก้ว

ผ 02

ยุทธศาสตร์จังหวัดที่ 1 การพัฒนาเมืองน่าอยู่ สู้สังคมมั่นคง และเป็นสุข

ยุทธศาสตร์การพัฒนาระดับจังหวัดที่ 4 การพัฒนาโครงสร้างพื้นฐาน

ยุทธศาสตร์ที่ 1 การพัฒนาด้านโครงสร้างพื้นฐาน สาธารณูปโภค และสาธารณูปการ

1.9 แผนงานอุตสาหกรรมและการโยธา

ที่	โครงการ/กิจกรรม	วัตถุประสงค์	เป้าหมาย (ผลผลิตของโครงการ)	งบประมาณและปีที่ผ่านมา					ตัวชี้วัด (kpi)	ผลลัพธ์ที่ คาดว่าจะได้รับ	หน่วยงาน รับผิดชอบ
				2566(บาท)	2567(บาท)	2568(บาท)	2569(บาท)	2570(บาท)			
45	ลงลูกรังหน้าบ้านนางจินดา กันแยม ถึงหน้าบ้าน นายสมใจ สมตัว	เพื่อให้ประชาชน สัญจรไป-มาสะดวก รวดเร็วมากขึ้น	กว้าง 2.80 เมตร ยาว 1,800 เมตร หนา 0.15 เมตร	350,000	350,000	350,000	350,000	350,000	ร้อยละ 80 ประชาชน สัญจร ไป- มาสะดวก	ประชาชนสัญจร ไป-มาสะดวก รวดเร็วมากขึ้น	กองช่าง
46	ขยายถนนคอนกรีต เพิ่มความกว้างผิว จราจรจากอนามัย (รพ.สต.) -ร.ร.วัด หลักแก้ว หมู่ที่ 6	เพื่อให้ประชาชน สัญจรไป-มาสะดวก รวดเร็วมากขึ้น	ผิวจราจร กว้าง 1.00 เมตร ยาว 160 เมตร หนา 0.15 เมตร พร้อม ลงลูกรังไหล่ทาง	100,000	100,000	100,000	100,000	100,000	ร้อยละ 80 ประชาชน สัญจร ไป- มาสะดวก	ประชาชนสัญจร ไป-มาสะดวก รวดเร็วมากขึ้น	กองช่าง
47	ซ่อมสร้างถนน ค.ส.สายบ้านคัน คลอง หมู่ที่ 7 จากสะพานครูเมี้ยน - บ้านนางสาวจรินทร์ แสงนาค	เพื่อให้ประชาชน สัญจรไป-มาสะดวก รวดเร็วมากขึ้น	กว้าง 4.00 เมตร ยาว 2,300 เมตร หนาเฉลี่ย 0.15 เมตร พร้อมลง ลูกรังไหล่ทาง ข้างละ	3,000,000	3,000,000	3,000,000	3,000,000	3,000,000	ร้อยละ 80 ประชาชน สัญจร ไป- มาสะดวก	ประชาชนสัญจร ไป-มาสะดวก รวดเร็วมากขึ้น	กองช่าง

รายละเอียดโครงการพัฒนา
แผนพัฒนาท้องถิ่น (พ.ศ.2566-2570)
องค์การบริหารส่วนตำบลหลักแก้ว

ผ 02

ยุทธศาสตร์จังหวัดที่ 1 การพัฒนาเมืองน่าอยู่ สู้สังคมมั่นคง และเป็นสุข

ยุทธศาสตร์การพัฒนาระดับจังหวัดในเขตจังหวัดที่ 4 การพัฒนาโครงสร้างพื้นฐาน

ยุทธศาสตร์ที่ 1 การพัฒนาด้านโครงสร้างพื้นฐาน สาธารณูปโภค และสาธารณูปการ

1.9 แผนงานอุตสาหกรรมและการโยธา

ที่	โครงการ/กิจกรรม	วัตถุประสงค์	เป้าหมาย (ผลผลิตของโครงการ)	งบประมาณและปีที่ผ่านมา					ตัวชี้วัด (kpi)	ผลลัพธ์ที่ คาดว่าจะได้รับ	หน่วยงาน รับผิดชอบ
				2566(บาท)	2567(บาท)	2568(บาท)	2569(บาท)	2570(บาท)			
48	ซ่อมสร้างถนน คสล.สายบ้านสายยนต์ ปั่นงาม ถึง หน้าบ้านนายทองใบ ลาย ประหยัด หมู่ที่ 7	เพื่อให้ประชาชน สัญจรไป-มาสะดวก รวดเร็วมากขึ้น	กว้าง 3.00 เมตร ยาว 200 เมตร หนาเฉลี่ย 0.15 เมตร พร้อมลง ลูกรังไหล่ทาง ข้างละ 0.25 เมตร	300,000	300,000	300,000	300,000	300,000	ร้อยละ 80 ประชาชน สัญจร ไป- มาสะดวก	ประชาชนสัญจร ไป-มาสะดวก รวดเร็วมากขึ้น	กองช่าง
49	ก่อสร้างถนนดิน พร้อมลงลูกรัง หมู่ที่ 7 จากนางทองคำ ขาวศิริ -นา นางรัตน ปันวิเศษ พร้อมฝังท่อ	เพื่อให้ประชาชน สัญจรไป-มาสะดวก รวดเร็วมากขึ้น	ฐานมีความกว้าง 4.00 เมตร สูง 1.20 เมตร ผิวจราจร กว้าง 2.50 เมตร ระยะทาง 300 เมตร พร้อมฝังท่อ คสล. ขนาด เส้นผ่าศูนย์กลาง 0.60 เมตร จำนวน 6 ท่อน และลงลูกรังผิวจราจร	300,000	300,000	300,000	300,000	300,000	ร้อยละ 80 ประชาชน สัญจร ไป- มาสะดวก	ประชาชนสัญจร ไป-มาสะดวก รวดเร็วมากขึ้น	กองช่าง

รายละเอียดโครงการพัฒนา
แผนพัฒนาท้องถิ่น (พ.ศ.2566-2570)
องค์การบริหารส่วนตำบลหลักแก้ว

ผ 02

ยุทธศาสตร์จังหวัดที่ 1 การพัฒนาเมืองน่าอยู่ สู้สังคมมั่นคง และเป็นสุข

ยุทธศาสตร์การพัฒนาของอปท.ในเขตจังหวัดที่ 4 การพัฒนาโครงสร้างพื้นฐาน

ยุทธศาสตร์ที่ 1 การพัฒนาด้านโครงสร้างพื้นฐาน สาธารณูปโภค และสาธารณูปการ

1.9 แผนงานอุตสาหกรรมและการโยธา

ที่	โครงการ/กิจกรรม	วัตถุประสงค์	เป้าหมาย (ผลผลิตของโครงการ)	งบประมาณและปีที่ผ่านมา					ตัวชี้วัด (kpi)	ผลลัพธ์ที่ คาดว่าจะได้รับ	หน่วยงาน รับผิดชอบ
				2566(บาท)	2567(บาท)	2568(บาท)	2569(บาท)	2570(บาท)			
50	ซ่อมสร้างถนนคอนกรีตจาก ร.ร.วัดหลักแก้ว -บ้านบุญสูง หมู่ที่ 7	เพื่อให้ประชาชนสัญจรไป-มาสะดวก รวดเร็วมากขึ้น	ผิวจราจร กว้าง 3.00 เมตร ยาว 200 เมตร หนาเฉลี่ย 0.15 เมตร พร้อมลงลูกรังไหล่ทางข้างละ 0.25 เมตร	300,000	300,000	300,000	300,000	300,000	ร้อยละ 80 ประชาชนสัญจรไป-มาสะดวก	ประชาชนสัญจรไป-มาสะดวก รวดเร็วมากขึ้น	กองช่าง
51	ก่อสร้างถนนดินลูกรังจากศาลเจ้าพ่อทองรากไทรเชื่อมต่อกับถนน คสล. หมู่ที่ 7	เพื่อให้ประชาชนสัญจรไป-มาสะดวก รวดเร็วมากขึ้น	ฐานมีความกว้าง 4.00 เมตร สูง 1.00 เมตร ผิวจราจรกว้าง 2.50 เมตร ยาว 60 เมตร พร้อมลงลูกรังผิวจราจร หนาเฉลี่ย 0.15 เมตร	100,000	100,000	100,000	100,000	100,000	ร้อยละ 80 ประชาชนสัญจรไป-มาสะดวก	ประชาชนสัญจรไป-มาสะดวก รวดเร็วมากขึ้น	กองช่าง

รายละเอียดโครงการพัฒนา
แผนพัฒนาท้องถิ่น (พ.ศ.2566-2570)
องค์การบริหารส่วนตำบลหลักแก้ว

ผ 02

ยุทธศาสตร์จังหวัดที่ 1 การพัฒนาเมืองน่าอยู่ สู้สังคมมั่นคง และเป็นสุข

ยุทธศาสตร์การพัฒนาของอปท.ในเขตจังหวัดที่ 4 การพัฒนาโครงสร้างพื้นฐาน

ยุทธศาสตร์ที่ 1 การพัฒนาด้านโครงสร้างพื้นฐาน สาธารณูปโภค และสาธารณูปการ

1.9 แผนงานอุตสาหกรรมและการโยธา

ที่	โครงการ/กิจกรรม	วัตถุประสงค์	เป้าหมาย (ผลผลิตของโครงการ)	งบประมาณและปีที่ผ่านมา					ตัวชี้วัด (kpi)	ผลลัพธ์ที่ คาดว่าจะได้รับ	หน่วยงาน รับผิดชอบ
				2566(บาท)	2567(บาท)	2568(บาท)	2569(บาท)	2570(บาท)			
52	ลงลูกรังถนนสายบ้านนายปัญญา ปรากฏผล - บ้านนายเผด็จ พงษ์ดี หมู่ที่ 8	เพื่อให้ประชาชน สัญจรไป-มาสะดวก รวดเร็วมากขึ้น	ลงลูกรังถนนสายบ้าน นายปัญญา ปรากฏผล - บ้านนายเผด็จ พงษ์ดี	40,000	40,000	40,000	40,000	40,000	ร้อยละ 80 ประชาชน สัญจร ไป- มาสะดวก	ประชาชนสัญจร ไป-มาสะดวก รวดเร็วมากขึ้น	กองช่าง
53	ถมดินพร้อมลงลูกรังขยายถนนบริเวณ บ้านนายละเอียด อ่อนเลิศ (ถนนลาดยาง) -นางางรัตนา ปิ่นวิเศษ หมู่ที่ 8	เพื่อให้ประชาชน สัญจรไป-มาสะดวก รวดเร็วมากขึ้น	ฐานกว้าง 3.50 เมตร สูง 0.50 เมตร ความ ยาว 50 เมตร ผิวกว้าง 2.80 เมตร พร้อมลง ลูกรังผิวจราจร	120,000	120,000	120,000	120,000	120,000	ร้อยละ 80 ประชาชน สัญจร ไป- มาสะดวก	ประชาชนสัญจร ไป-มาสะดวก รวดเร็วมากขึ้น	กองช่าง

รายละเอียดโครงการพัฒนา
แผนพัฒนาท้องถิ่น (พ.ศ.2566-2570)
องค์การบริหารส่วนตำบลหลักแก้ว

ผ 02

ยุทธศาสตร์จังหวัดที่ 1 การพัฒนาเมืองน่าอยู่ สู้สังคมมั่นคง และเป็นสุข

ยุทธศาสตร์การพัฒนของอปท.ในเขตจังหวัดที่ 4 การพัฒนาโครงสร้างพื้นฐาน

ยุทธศาสตร์ที่ 1 การพัฒนาด้านโครงสร้างพื้นฐาน สาธารณูปโภค และสาธารณูปการ

1.9 แผนงานอุตสาหกรรมและการโยธา

ที่	โครงการ/กิจกรรม	วัตถุประสงค์	เป้าหมาย (ผลผลิตของโครงการ)	งบประมาณและปีที่ผ่านมา					ตัวชี้วัด (kpi)	ผลลัพธ์ที่ คาดว่าจะได้รับ	หน่วยงาน รับผิดชอบ
				2566(บาท)	2567(บาท)	2568(บาท)	2569(บาท)	2570(บาท)			
54	เสริมผิวทางแอสฟัลติกคอนกรีต บ้านหลักแก้ว - บ้านลานช้าง หมู่ที่ 6-หมู่ที่ 2	เพื่อให้ประชาชนสัญจรไป-มาสะดวกรวดเร็วมากขึ้น	พื้นที่ผิวจราจร กว้าง 6 เมตร ไหล่ทาง กว้างข้างละ 0.50 เมตร หนาเฉลี่ย 0.05 เมตร ภายในระยะทาง 4.160 กม.	5,000,000	5,000,000	5,000,000	5,000,000	5,000,000	ร้อยละ 80 ประชาชนสัญจรไป-มาสะดวก	ประชาชนสัญจรไป-มาสะดวกรวดเร็วมากขึ้น	กองช่าง
55	ก่อสร้างถนน คสล. หมู่ที่ 1 ทางโค้งบ้านผู้ใหญ่บ้านนายวันชัย แจ่มแจ่มถึง หมู่ที่ 3 บ้านผู้ใหญ่ศักดิ์ชาย ศรีอ่า	เพื่อให้ประชาชนสัญจรไป-มาสะดวกรวดเร็วมากขึ้น	กว้าง 3.00 เมตร ยาว 1,000 เมตร	600,000	600,000	600,000	600,000	600,000	ร้อยละ 80 ประชาชนสัญจรไป-มาสะดวก	ประชาชนสัญจรไป-มาสะดวกรวดเร็วมากขึ้น	กองช่าง
56	ซ่อมสร้างถนน คสล.จากนายนายจวนแดงอ่อน - บ้านนายบุญชอบ ทองมูล หมู่ที่ 8 และ 5	เพื่อให้ประชาชนสัญจรไป-มาสะดวกรวดเร็วมากขึ้น	กว้าง 3.00 เมตร ยาว 1,000 เมตร หนาเฉลี่ย 0.15 เมตร	1,500,000	1,500,000	1,500,000	1,500,000	1,500,000	ร้อยละ 80 ประชาชนสัญจรไป-มาสะดวก	ประชาชนสัญจรไป-มาสะดวกรวดเร็วมากขึ้น	กองช่าง

รายละเอียดโครงการพัฒนา
แผนพัฒนาท้องถิ่น (พ.ศ.2566-2570)
องค์การบริหารส่วนตำบลหลักแก้ว

ผ 02

ยุทธศาสตร์จังหวัดที่ 1 การพัฒนาเมืองน่าอยู่ สู้สังคมมั่นคง และเป็นสุข

ยุทธศาสตร์การพัฒนารองอบท.ในเขตจังหวัดที่ 4 การพัฒนาโครงสร้างพื้นฐาน

ยุทธศาสตร์ที่ 1 การพัฒนาด้านโครงสร้างพื้นฐาน สาธารณูปโภค และสาธารณูปการ

1.9 แผนงานอุตสาหกรรมและการโยธา

ที่	โครงการ/กิจกรรม	วัตถุประสงค์	เป้าหมาย (ผลผลิตของโครงการ)	งบประมาณและปีที่ผ่านมา					ตัวชี้วัด (kpi)	ผลลัพธ์ที่ คาดว่าจะได้รับ	หน่วยงาน รับผิดชอบ
				2566(บาท)	2567(บาท)	2568(บาท)	2569(บาท)	2570(บาท)			
57	ซ่อมแซมถนนคอนกรีตเสริมเหล็ก ลาดยาง ถนนลูกรัง ม.1-8	เพื่อให้ประชาชนสัญจร ไป-มาสะดวกรวดเร็ว มากขึ้น	ทำการรื้อถอน ซุดที่ ชำรุด แตกร้าว เป็น ทางต่างระดับ ในสาย ทางต่างๆ ภายในตำบล หมู่ที่ 1-8	500,000	500,000	500,000	500,000	500,000	ร้อยละ 80 ประชาชน สัญจร ไป- มาสะดวก	ประชาชนสัญจร ไป-มาสะดวก รวดเร็วมากขึ้น	กองช่าง
58	ก่อสร้างถนนลูกรัง จากนางสาว กัญญา ศรีงามคำ ถึง ที่นางาน้ำวัน ผาสุกโก หมู่ที่ 4	เพื่อให้ประชาชนสัญจร ไป-มาสะดวกรวดเร็ว มากขึ้น	ผิวจราจรเดิมใช้เป็น ฐานกว้าง 2.80-3.00 เมตร สูงเฉลี่ย 0.50 เมตร ผิวจราจรกว้าง 2.50 เมตร	250,000	250,000	250,000	250,000	250,000	ร้อยละ 80 ประชาชน สัญจร ไป- มาสะดวก	ประชาชนสัญจร ไป-มาสะดวก รวดเร็วมากขึ้น	กองช่าง
59	ก่อสร้างถนนดิน และทำคันกั้นน้ำ ริ้วคันคลอง บริเวณ บ้านนางนิตย์ - บ้านนางสำอางค์ แจมเพ็ญ หมู่ที่ 3	เพื่อให้ประชาชนสัญจร ไป-มาสะดวกรวดเร็ว มากขึ้น	ผิวจราจรกว้าง 1.80+2.00 สูงเฉลี่ย 0.50 เมตร ยาว 300 เมตร	250,000	250,000	250,000	250,000	250,000	ร้อยละ 80 ประชาชน สัญจร ไป- มาสะดวก	ประชาชนสัญจร ไป-มาสะดวก รวดเร็วมากขึ้น	กองช่าง

รายละเอียดโครงการพัฒนา
แผนพัฒนาท้องถิ่น (พ.ศ.2566-2570)
องค์การบริหารส่วนตำบลหลักแก้ว

ผ 02

ยุทธศาสตร์จังหวัดที่ 1 การพัฒนาเมืองน่าอยู่ สู้สังคมมั่นคง และเป็นสุข

ยุทธศาสตร์การพัฒนของอปท.ในเขตจังหวัดที่ 4 การพัฒนาโครงสร้างพื้นฐาน

ยุทธศาสตร์ที่ 1 การพัฒนาด้านโครงสร้างพื้นฐาน สาธารณูปโภค และสาธารณูปการ

1.9 แผนงานอุตสาหกรรมและการโยธา

ที่	โครงการ/กิจกรรม	วัตถุประสงค์	เป้าหมาย (ผลผลิตของโครงการ)	งบประมาณและปีที่ผ่านมา					ตัวชี้วัด (kpi)	ผลลัพธ์ที่ คาดว่าจะได้รับ	หน่วยงาน รับผิดชอบ
				2566(บาท)	2567(บาท)	2568(บาท)	2569(บาท)	2570(บาท)			
60	ก่อสร้างถนนคอนกรีตเสริมเหล็ก สาย ทางผ่านหน้าบ้านนางสมพิศ คล้าย เจริญสุข ถึงร้านค้าชุมชน หมู่ที่ 3 บ้านลาดหญ้าไทร หมู่ที่ 3	เพื่อให้ประชาชนสัญจร ไป-มาสะดวกรวดเร็ว มากขึ้น	ผิวจราจรกว้าง 4.00 เมตร ยาว 130 เมตร หนา 0.15 เมตร	260,000	260,000	260,000	260,000	260,000	ร้อยละ 80 ประชาชน สัญจร ไป- มาสะดวก	ประชาชนสัญจร ไป-มาสะดวก รวดเร็วมากขึ้น	กองช่าง
61	ก่อสร้างสะพานเหล็กบริเวณบ้านนาง สำรวย - บ้านนางสมโภช หมู่ที่ 7	เพื่อให้ประชาชน สัญจรไป-มาสะดวก รวดเร็วมากยิ่งขึ้น	กว้าง 100 เมตร ยาว 30 เมตร สูงจากพื้น คลอง 8 เมตร โครง เหล็กถัก	400,000	400,000	400,000	400,000	400,000	ร้อยละ 80 ประชาชน สัญจร ไป- มา สะดวก	ประชาชนสัญจร ไป-มาสะดวก รวดเร็วมากขึ้น	กองช่าง

รายละเอียดโครงการพัฒนา
แผนพัฒนาท้องถิ่น (พ.ศ.2566-2570)
องค์การบริหารส่วนตำบลหลักแก้ว

ผ 02

ยุทธศาสตร์จังหวัดที่ 1 การพัฒนาเมืองน่าอยู่ สู้สังคมมั่นคง และเป็นสุข

ยุทธศาสตร์การพัฒนาระดับจังหวัดที่ 4 การพัฒนาโครงสร้างพื้นฐาน

ยุทธศาสตร์ที่ 1 การพัฒนาด้านโครงสร้างพื้นฐาน สาธารณูปโภค และสาธารณูปการ

1.9 แผนงานอุตสาหกรรมและการโยธา

ที่	โครงการ/กิจกรรม	วัตถุประสงค์	เป้าหมาย (ผลผลิตของโครงการ)	งบประมาณและปีที่ผ่านมา					ตัวชี้วัด (kpi)	ผลลัพธ์ที่ คาดว่าจะได้รับ	หน่วยงาน รับผิดชอบ
				2566(บาท)	2567(บาท)	2568(บาท)	2569(บาท)	2570(บาท)			
62	ฝังก่อระบายน้ำพร้อมตอกเข็มกันดินทรุดถนนสายบ้านนายระเบียบ สุกใส แยกบ้านนายมนู คำแก้ว หมู่ที่ 1	เพื่อป้องกันน้ำท่วมขังเวลาฝนตกหรือน้ำท่วม	ทำการฝังก่อระบายน้ำจากของเดิม จำนวน 4 ท่อน ขนาด ๕ 0.60 เมตร พร้อมตอกเข็มไม้เบญจพรรณ นาดินถมกลบ และลงลูกรังผิวจราจร จำนวน 1 จุด	50,000	50,000	50,000	50,000	50,000	ร้อยละ 80 ที่สามารถระบายน้ำได้ดี	น้ำไม่ท่วมขัง	กองช่าง
63	ติดตั้งประตูปิด-เปิด ระบายน้ำบริเวณนายณรงค์ พันธดี หมู่ที่ 1	เพื่อให้ประชาชนมีน้ำใช้อย่างทั่วถึง	บานประตู ปิด-เปิด ระบายน้ำ ขนาด ๕ 0.80 เมตร พร้อมตอกเข็ม เทแทนคอนกรีต ยึดติดชุดบานประตู	40,000	40,000	40,000	40,000	40,000	ร้อยละ 80 ที่สามารถระบายน้ำได้ดี	น้ำไม่ท่วมขัง	กองช่าง

รายละเอียดโครงการพัฒนา
แผนพัฒนาท้องถิ่น (พ.ศ.2566-2570)
องค์การบริหารส่วนตำบลหลักแก้ว

ผ 02

ยุทธศาสตร์จังหวัดที่ 1 การพัฒนาเมืองน่าอยู่ สู้สังคมมั่นคง และเป็นสุข

ยุทธศาสตร์การพัฒนาของอปท.ในเขตจังหวัดที่ 4 การพัฒนาโครงสร้างพื้นฐาน

ยุทธศาสตร์ที่ 1 การพัฒนาด้านโครงสร้างพื้นฐาน สาธารณูปโภค และสาธารณูปการ

1.9 แผนงานอุตสาหกรรมและการโยธา

ที่	โครงการ/กิจกรรม	วัตถุประสงค์	เป้าหมาย (ผลผลิตของโครงการ)	งบประมาณและปีที่ผ่านมา					ตัวชี้วัด (kpi)	ผลลัพธ์ที่ คาดว่าจะได้รับ	หน่วยงาน รับผิดชอบ
				2566(บาท)	2567(บาท)	2568(บาท)	2569(บาท)	2570(บาท)			
64	ติดตั้งท่อระบายน้ำ พร้อมประตู ปิด-เปิด หน้าบ้านนายสน นาคกุญชร หมู่ที่ ๓	เพื่อต้องการให้ประชาชนมีน้ำใช้อย่างทั่วถึง	ท่อขนาด ๕ 0.60 เมตร พร้อมใส่ชุดบานประตู ปิด-เปิด จำนวน 1 ชุด	30,000	30,000	30,000	30,000	30,000	ร้อยละ 100 น้ำไม่ท่วมขัง และ สามารถ ระบายน้ำได้ดี	น้ำไม่ท่วมขัง	กองช่าง
65	ติดตั้งท่อระบายน้ำ พร้อมประตู ปิด-เปิด บริเวณนายอำนวนาย นาคกุญชร หมู่ที่ ๓	เพื่อต้องการให้ประชาชนมีน้ำใช้อย่างทั่วถึง	ท่อขนาด ๕ 0.60 เมตร พร้อมใส่ชุดบานประตู ปิด-เปิด จำนวน 1 ชุด	30,000	30,000	30,000	30,000	30,000	ร้อยละ 100 น้ำไม่ท่วมขัง และ สามารถ ระบายน้ำได้ดี	น้ำไม่ท่วมขัง	กองช่าง

รายละเอียดโครงการพัฒนา
แผนพัฒนาท้องถิ่น (พ.ศ.2566-2570)
องค์การบริหารส่วนตำบลหลักแก้ว

ผ 02

ยุทธศาสตร์จังหวัดที่ 1 การพัฒนาเมืองน่าอยู่ สู้สังคมมั่นคง และเป็นสุข

ยุทธศาสตร์การพัฒนารองอบท.ในเขตจังหวัดที่ 4 การพัฒนาโครงสร้างพื้นฐาน

ยุทธศาสตร์ที่ 1 การพัฒนาด้านโครงสร้างพื้นฐาน สาธารณูปโภค และสาธารณูปการ

1.9 แผนงานอุตสาหกรรมและการโยธา

ที่	โครงการ/กิจกรรม	วัตถุประสงค์	เป้าหมาย (ผลผลิตของโครงการ)	งบประมาณและปีที่ผ่านมา					ตัวชี้วัด (kpi)	ผลลัพธ์ที่ คาดว่าจะได้รับ	หน่วยงาน รับผิดชอบ
				2566(บาท)	2567(บาท)	2568(บาท)	2569(บาท)	2570(บาท)			
66	รื้อเปลี่ยนท่อเหนือบ้านนางสาวจิภา ภัทร อินเีย หมู่ที่ 6	เพื่อต้องการให้น้ำ ระบายได้สะดวก	ท่อขนาด Ø 0.80 เมตร พร้อมติดตั้งบานประตู จำนวน 1 ชุด	80,000	80,000	80,000	80,000	80,000	ร้อยละ 100 น้ำไม่ท่วม ขังและ สามารถ ระบายน้ำได้ดี	น้ำไม่ท่วมขัง	กองช่าง
67	ขุดดินฝังท่อข้ามถนน บริเวณบ้านนาง จำนง วงเสียม หมู่ที่ 6	เพื่อต้องการให้น้ำ ระบายได้สะดวก	ท่อขนาด ๕ เมตร จำนวน 1 ชุด	30,000	30,000	30,000	30,000	30,000	ร้อยละ 100 น้ำไม่ท่วม ขังและ สามารถ ระบายน้ำได้ดี	น้ำไม่ท่วมขัง	กองช่าง

รายละเอียดโครงการพัฒนา
แผนพัฒนาท้องถิ่น (พ.ศ.2566-2570)
องค์การบริหารส่วนตำบลหลักแก้ว

ผ 02

ยุทธศาสตร์จังหวัดที่ 1 การพัฒนาเมืองน่าอยู่ สู้สังคมมั่นคง และเป็นสุข

ยุทธศาสตร์การพัฒนาของอปท.ในเขตจังหวัดที่ 4 การพัฒนาโครงสร้างพื้นฐาน

ยุทธศาสตร์ที่ 1 การพัฒนาด้านโครงสร้างพื้นฐาน สาธารณูปโภค และสาธารณูปการ

1.9 แผนงานอุตสาหกรรมและการโยธา

ที่	โครงการ/กิจกรรม	วัตถุประสงค์	เป้าหมาย (ผลผลิตของโครงการ)	งบประมาณและปีที่ผ่านมา					ตัวชี้วัด (kpi)	ผลลัพธ์ที่ คาดว่าจะได้รับ	หน่วยงาน รับผิดชอบ
				2566(บาท)	2567(บาท)	2568(บาท)	2569(บาท)	2570(บาท)			
68	โครงการเปลี่ยนท่อระบายน้ำ ม.6 จุด บ้านนางไข โปธิศรี (ท่อขนาด 100 เซนติเมตร พร้อมหูช้าง	เพื่อต้องการให้น้ำ ระบายได้สะดวก	ชุดหรือปรับเปลี่ยนท่อ ขนาดเส้นผ่าศูนย์กลาง 1.00 เมตร จำนวน 7 ท่อน พร้อมฝั้กกลบ	45,000	45,000	45,000	45,000	45,000	ร้อยละ 100 น้ำไม่ท่วม ขังและ สามารถ ระบายน้ำได้ดี	น้ำไม่ท่วมขัง	กองช่าง

รายละเอียดโครงการพัฒนา
แผนพัฒนาท้องถิ่น (พ.ศ.2566-2570)
องค์การบริหารส่วนตำบลหลักแก้ว

ผ 02

ยุทธศาสตร์จังหวัดที่ 1 การพัฒนาเมืองน่าอยู่ สู้สังคมมั่นคง และเป็นสุข

ยุทธศาสตร์การพัฒนารองของอปท.ในเขตจังหวัดที่ 4 การพัฒนาโครงสร้างพื้นฐาน

ยุทธศาสตร์ที่ 1 การพัฒนาด้านโครงสร้างพื้นฐาน สาธารณูปโภค และสาธารณูปการ

1.9 แผนงานอุตสาหกรรมและการโยธา

ที่	โครงการ/กิจกรรม	วัตถุประสงค์	เป้าหมาย (ผลผลิตของโครงการ)	งบประมาณและปีที่ผ่านมา					ตัวชี้วัด (kpi)	ผลลัพธ์ที่ คาดว่าจะได้รับ	หน่วยงาน รับผิดชอบ
				2566(บาท)	2567(บาท)	2568(บาท)	2569(บาท)	2570(บาท)			
69	ติดตั้งบ้านประตुरะบายน้ำ ตรงหน้า บ้านครูเมี้ยน และหน้าบ้านนายจำลอง พานรอด หมู่ที่ 7	เพื่อต้องการให้มีการ เปิด ปิด ประตुरะบาย น้ำเป็นเวลา	ชุดบ้านประตुरะบายน้ำ ท่อขนาด ๕ 1 เมตร จำนวน 2 ชุดๆละ 35,000 บาท	100,000	100,000	100,000	100,000	100,000	ร้อยละ 100 น้ำไม่ท่วม ขังและ สามารถ ระบายน้ำได้ดี	ประตูเปิด-ปิด สามารถระบาย น้ำได้ดี	กองช่าง
70	ปรับระดับท่อระบายน้ำ ตรงบ้านนาง ประดับ อุนทอ่อน หมู่ที่ 7	เพื่อต้องการให้น้ำ ระบายได้สะดวก	ท่อขนาด ๕ 1.00 เมตร พร้อมติดตั้งบ้านประตู ระบายน้ำ	90,000	90,000	90,000	90,000	90,000	ร้อยละ 100 น้ำไม่ท่วม ขังและ สามารถ ระบายน้ำได้ดี	น้ำไม่ท่วมขัง	กองช่าง

รายละเอียดโครงการพัฒนา
แผนพัฒนาท้องถิ่น (พ.ศ.2566-2570)
องค์การบริหารส่วนตำบลหลักแก้ว

ผ 02

ยุทธศาสตร์จังหวัดที่ 1 การพัฒนาเมืองน่าอยู่ สู้สังคมมั่นคง และเป็นสุข

ยุทธศาสตร์การพัฒนารองอบท.ในเขตจังหวัดที่ 4 การพัฒนาโครงสร้างพื้นฐาน

ยุทธศาสตร์ที่ 1 การพัฒนาด้านโครงสร้างพื้นฐาน สาธารณูปโภค และสาธารณูปการ

1.9 แผนงานอุตสาหกรรมและการโยธา

ที่	โครงการ/กิจกรรม	วัตถุประสงค์	เป้าหมาย (ผลผลิตของโครงการ)	งบประมาณและปีที่ผ่านมา					ตัวชี้วัด (kpi)	ผลลัพธ์ที่ คาดว่าจะได้รับ	หน่วยงาน รับผิดชอบ
				2566(บาท)	2567(บาท)	2568(บาท)	2569(บาท)	2570(บาท)			
71	ติดตั้งบานประตูปิด-เปิด จำนวน 2 จุด หมู่ที่ 7 -บริเวณบ้านนางน้ำวุ่น -บริเวณบ้านกิมหลง	เพื่อต้องการให้มีการเปิด ปิด ประตูระบายน้ำเป็นเวลา	ติดตั้งบานประตูปิด-เปิด ขนาด 5 1.00 เมตร พร้อมเทแทนยึดติด บานประตู จำนวน 2 จุด	80,000	80,000	80,000	80,000	80,000	ร้อยละ 100 น้ำไม่ท่วม ซังและ สามารถ ระบายน้ำได้ดี	ประตูเปิด-ปิด สามารถระบาย น้ำได้ดี	กองช่าง
72	ก่อสร้างถนนคอนกรีตสายบ้านนายบุญช่วย สมบูรณ์สวัสดิ์ -บ้านนายสมชาย ถนอมศิลป์ หมู่ที่ 1	เพื่อให้ประชาชนสัญจรไป-มาสะดวก รวดเร็วมากขึ้น	ผิวจราจรกว้างเฉลี่ย 3.00 เมตร ยาว 169 เมตร หนา 0.15 เมตร พร้อมลงลูกรังไหล่ทาง 0.25 เมตร หรือตามสภาพพื้นที่	258,000	258,000	258,000	258,000	258,000	ร้อยละ 80 ประชาชน สัญจร ไป-มาสะดวก	ประชาชนสัญจร ไป-มาสะดวก รวดเร็วมากขึ้น	กองช่าง

รายละเอียดโครงการพัฒนา
แผนพัฒนาท้องถิ่น (พ.ศ.2566-2570)
องค์การบริหารส่วนตำบลหลักแก้ว

ผ 02

ยุทธศาสตร์จังหวัดที่ 1 การพัฒนาเมืองน่าอยู่ สู้สังคมมั่นคง และเป็นสุข

ยุทธศาสตร์การพัฒนาของอปท.ในเขตจังหวัดที่ 4 การพัฒนาโครงสร้างพื้นฐาน

ยุทธศาสตร์ที่ 1 การพัฒนาด้านโครงสร้างพื้นฐาน สาธารณูปโภค และสาธารณูปการ

1.9 แผนงานอุตสาหกรรมและการโยธา

ที่	โครงการ/กิจกรรม	วัตถุประสงค์	เป้าหมาย (ผลผลิตของโครงการ)	งบประมาณและปีที่ผ่านมา					ตัวชี้วัด (kpi)	ผลลัพธ์ที่ คาดว่าจะได้รับ	หน่วยงาน รับผิดชอบ
				2566(บาท)	2567(บาท)	2568(บาท)	2569(บาท)	2570(บาท)			
73	ก่อสร้างหลังคาโครงเหล็กคลุมสนามตรงศาลาประชาคม หมู่ที่ 1	เพื่อป้องกันแสงแดดและฝนตก	ขนาดกว้าง 13.80 เมตร ยาว 27 เมตร สูง 4.00 เมตร	1,900,000	1,900,000	1,900,000	1,900,000	1,900,000	ร้อยละ 80 ประชาชน สัญจร ไป-มาสะดวก	ศาลาประชาคม มีประชาชนมาใช้ประโยชน์มากขึ้น	กองช่าง
74	ก่อสร้างหลังคาเหล็กพร้อมติดตั้งระบบรดน้ำประปาหมู่บ้าน หมู่ที่ 1	เพื่อต้องการให้มีตะแกรงสำหรับครอบถังกรองน้ำประปาหมู่บ้าน	ขนาด 4 x 4 เมตร โครงเหล็ก เสาเหล็ก หลังคาเมทัลชีส พร้อมตาข่ายคลุมโดยรอบด้านข้าง	50,000	50,000	50,000	50,000	50,000	จำนวนของผู้ที่มีความพึงพอใจ	มีตะแกรงสำหรับรับกรองน้ำประปาหมู่บ้าน	กองช่าง
75	ซ่อมแซมถนนคอนกรีตเสริมเหล็กทางเข้าบ้านนางสาวองค์ สวยสม ระยะทาง 200 เมตร ม.1	เพื่อต้องการประชาชนสัญจรไปมาสะดวก รวดเร็ว ปลอดภัยในชีวิตและทรัพย์สิน	ยา 200 เมตร กว้าง 3 เมตร หนา 0.15 เมตร	300,000	300,000	300,000	300,000	300,000	ร้อยละ 80 ประชาชน สัญจร ไป-มาสะดวก	ศาลาประชาคม มีประชาชนมาใช้ประโยชน์มากขึ้น	กองช่าง

รายละเอียดโครงการพัฒนา
แผนพัฒนาท้องถิ่น (พ.ศ.2566-2570)
องค์การบริหารส่วนตำบลหลักแก้ว

ผ 02

ยุทธศาสตร์จังหวัดที่ 1 การพัฒนาเมืองน่าอยู่ สู้สังคมมั่นคง และเป็นสุข

ยุทธศาสตร์การพัฒนาระดับจังหวัดที่ 4 การพัฒนาโครงสร้างพื้นฐาน

ยุทธศาสตร์ที่ 1 การพัฒนาด้านโครงสร้างพื้นฐาน สาธารณูปโภค และสาธารณูปการ

1.9 แผนงานอุตสาหกรรมและการโยธา

ที่	โครงการ/กิจกรรม	วัตถุประสงค์	เป้าหมาย (ผลผลิตของโครงการ)	งบประมาณและปีที่ผ่านมา					ตัวชี้วัด (kpi)	ผลลัพธ์ที่ คาดว่าจะได้รับ	หน่วยงาน รับผิดชอบ
				2566(บาท)	2567(บาท)	2568(บาท)	2569(บาท)	2570(บาท)			
76	เสริมดินลูกรังจากบ้านนางจำเนียร เปลื้องทุกข์ -นางนางสโรชา พานทอง หมู่ที่ 2	เพื่อให้ประชาชน สัญจรไป-มาสะดวก รวดเร็วมากขึ้น	ลงลูกรังผิวจราจรกว้าง เฉลี่ย 2.20 เมตร ยาว 370 เมตร หนา 0.19 เมตร	100,000	100,000	100,000	100,000	100,000	ร้อยละ 80 ประชาชน สัญจรไป- มาสะดวก	ประชาชนสัญจร ไป-มาสะดวก รวดเร็วมากขึ้น	กองช่าง
77	ซ่อมแซมบานประตู เปิด-ปิด บริเวณ ฝายประเสริฐอนุสรณ์ หมู่ที่ 3	เพื่อต้องการให้บาน ประตู ใช้งานได้ ตามปกติ	อุปกรณ์ อะไหล่ ที่ชำรุด เสียหาย และอื่น ๆ ที่ เกี่ยวข้อง	5,000	5,000	5,000	5,000	5,000	ร้อยละ 80 ประชาชน สัญจรไป- มาสะดวก	บานประตูเปิด- ปิดได้รับการ ซ่อมแซมใช้งาน ได้ตามปกติ	กองช่าง
78	ซ่อมแซมถนน คสล.คันคลองยางมณี ฝั่งตะวันตก หมู่ที่ 3	เพื่อให้ประชาชน สัญจรไป-มาสะดวก รวดเร็วมากขึ้น	ลงหินคลุกปรับระดับที่ ทรุดตัวต่างระดับ กว้าง เฉลี่ย 1.20 เมตร ยาว 180 เมตร หนา 0.05 เมตร	10,000	10,000	10,000	10,000	10,000	ร้อยละ 80 ประชาชน สัญจรไป- มาสะดวก	ประชาชนสัญจร ไป-มาสะดวก รวดเร็วมากขึ้น	กองช่าง

รายละเอียดโครงการพัฒนา
แผนพัฒนาท้องถิ่น (พ.ศ.2566-2570)
องค์การบริหารส่วนตำบลหลักแก้ว

ผ 02

ยุทธศาสตร์จังหวัดที่ 1 การพัฒนาเมืองน่าอยู่ สู้สังคมมั่นคง และเป็นสุข

ยุทธศาสตร์การพัฒนาของอปท.ในเขตจังหวัดที่ 4 การพัฒนาโครงสร้างพื้นฐาน

ยุทธศาสตร์ที่ 1 การพัฒนาด้านโครงสร้างพื้นฐาน สาธารณูปโภค และสาธารณูปการ

1.9 แผนงานอุตสาหกรรมและการโยธา

ที่	โครงการ/กิจกรรม	วัตถุประสงค์	เป้าหมาย (ผลผลิตของโครงการ)	งบประมาณและปีที่ผ่านมา					ตัวชี้วัด (kpi)	ผลลัพธ์ที่ คาดว่าจะได้รับ	หน่วยงาน รับผิดชอบ
				2566(บาท)	2567(บาท)	2568(บาท)	2569(บาท)	2570(บาท)			
79	ก่อสร้างบานประตูปิด-เปิดน้ำ หน้าบ้านผู้ใหญ่ศักดิ์ชาย ศรีอำ ม.3	เพื่อต้องการให้มีประตูเปิด-ปิด สำหรับกักเก็บน้ำ	เปลี่ยนชุดบานประตูปิด - เปิด พร้อมอุปกรณ์	40,000	40,000	40,000	40,000	40,000	จำนวนของผู้ได้รับความพึงพอใจต่อการมีน้ำทำการเกษตร	ประชาชนมีน้ำสำหรับทำการเกษตร	กองช่าง
80	ลงลูกรังจากสะพานปูน บ้าน ผญ.ชาติ (เก่า)-สะพานปูนคอตัน หมู่ที่ 4	เพื่อให้ประชาชนสัญจรไป-มาสะดวก รวดเร็วมากขึ้น	ผิวจราจรกว้างเฉลี่ย 2.80 เมตร ยาว 1,065 บาท หนา 0.10 เมตร	80,000	80,000	80,000	80,000	80,000	ร้อยละ 80 ประชาชนสัญจรไป-มาสะดวก รวดเร็วมากขึ้น	ประชาชนสัญจรไป-มาสะดวก รวดเร็วมากขึ้น	กองช่าง

รายละเอียดโครงการพัฒนา
แผนพัฒนาท้องถิ่น (พ.ศ.2566-2570)
องค์การบริหารส่วนตำบลหลักแก้ว

ผ 02

ยุทธศาสตร์จังหวัดที่ 1 การพัฒนาเมืองน่าอยู่ สู้สังคมมั่นคง และเป็นสุข

ยุทธศาสตร์การพัฒนาของอปท.ในเขตจังหวัดที่ 4 การพัฒนาโครงสร้างพื้นฐาน

ยุทธศาสตร์ที่ 1 การพัฒนาด้านโครงสร้างพื้นฐาน สาธารณูปโภค และสาธารณูปการ

1.9 แผนงานอุตสาหกรรมและการโยธา

ที่	โครงการ/กิจกรรม	วัตถุประสงค์	เป้าหมาย (ผลผลิตของโครงการ)	งบประมาณและปีที่ผ่านมา					ตัวชี้วัด (kpi)	ผลลัพธ์ที่ คาดว่าจะได้รับ	หน่วยงาน รับผิดชอบ
				2566(บาท)	2567(บาท)	2568(บาท)	2569(บาท)	2570(บาท)			
81	ซ่อมแซมถนนคสล.บริเวณ หน้าโรงเปิด นายกสาทิพย์ แจ่มฟ้า หมู่ที่ 4	เพื่อให้ประชาชน สัญจรไป-มาสะดวก รวดเร็วมากขึ้น	ซ่อมแซมผิวจราจรถนน คสล.โดยการรื้อถนน คสล.เดิมแล้วเทพื้น ผิว จราจรกว้าง 3 เมตร ยาว 4 เมตร หนา 0.15 เมตร	10,000	10,000	10,000	10,000	10,000	ร้อยละ 80 ประชาชน สัญจร ไป- มาสะดวก	ประชาชนสัญจร ไป-มาสะดวก รวดเร็วมากขึ้น	กองช่าง
82	ซ่อมแซมถนนคอนกรีต จากบ้าน นาง น้ำวัน ผาสุกโก ถึงบ้าน ผู้ช่วยเฉลียว ม่วงอ่อน หมู่ที่ 4	เพื่อให้ประชาชน สัญจรไป-มาสะดวก รวดเร็วมากขึ้น	เทพื้นด้วยคอนกรีตเสริม เหล็ก ช่วงที่ 1 ผิวจราจรกว้าง เฉลี่ย 4 เมตร ยาว 301 เมตร หนา 0.15 เมตร ช่วงที่ 2 ผิวจราจรกว้าง เฉลี่ย 3 เมตร ยาว 390 เมตร หนา 0.15 เมตร	1,187,000	1,187,000	1,187,000	1,187,000	1,187,000	ร้อยละ 80 ประชาชน สัญจร ไป- มาสะดวก	ประชาชนสัญจร ไป-มาสะดวก รวดเร็วมากขึ้น	กองช่าง

รายละเอียดโครงการพัฒนา
แผนพัฒนาท้องถิ่น (พ.ศ.2566-2570)
องค์การบริหารส่วนตำบลหลักแก้ว

ผ 02

ยุทธศาสตร์จังหวัดที่ 1 การพัฒนาเมืองน่าอยู่ สู้สังคมมั่นคง และเป็นสุข

ยุทธศาสตร์การพัฒนาของอปท.ในเขตจังหวัดที่ 4 การพัฒนาโครงสร้างพื้นฐาน

ยุทธศาสตร์ที่ 1 การพัฒนาด้านโครงสร้างพื้นฐาน สาธารณูปโภค และสาธารณูปการ

1.9 แผนงานอุตสาหกรรมและการโยธา

ที่	โครงการ/กิจกรรม	วัตถุประสงค์	เป้าหมาย (ผลผลิตของโครงการ)	งบประมาณและปีที่ผ่านมา					ตัวชี้วัด (kpi)	ผลลัพธ์ที่ คาดว่าจะได้รับ	หน่วยงาน รับผิดชอบ
				2566(บาท)	2567(บาท)	2568(บาท)	2569(บาท)	2570(บาท)			
83	ซ่อมแซมถนนลูกรังหนองผักชี หมู่ที่ 4	เพื่อให้ประชาชน สัญจรไป-มาสะดวก รวดเร็วมากขึ้น	ผิวจราจร กว้างเฉลี่ย 2.20 เมตร ยาว 350 เมตร หนาเฉลี่ย 0.10 เมตร (ซ่อมแซมเต็ม พื้นที่)	40,000	40,000	40,000	40,000	40,000	ร้อยละ 80 ประชาชน สัญจร ไป- มาสะดวก	ประชาชนสัญจร ไป-มาสะดวก รวดเร็วมากขึ้น	กองช่าง
84	ซ่อมแซมถนนลูกรัง จากบ้านนาย จำลอง นาคบุญชร ติดต่อบลท้าย คันแหล่น หมู่ที่ 1	เพื่อให้ประชาชน สัญจรไป-มาสะดวก รวดเร็วมากขึ้น	ผิวจราจรกว้างเฉลี่ย 2.20 เมตร ยาว 300 เมตร หนาเฉลี่ย 0.10 เมตร (ซ่อมแซมเต็ม พื้นที่)	40,000	40,000	40,000	40,000	40,000	ร้อยละ 80 ประชาชน สัญจร ไป- มาสะดวก	ประชาชนสัญจร ไป-มาสะดวก รวดเร็วมากขึ้น	กองช่าง
85	ลงลูกรังจากสะพานปูนบ้านกำนัน มนตรี -ถึงบ้านนางสุนันท์ ธารมัต ม.6	เพื่อให้ประชาชน สัญจรไป-มาสะดวก รวดเร็วมากขึ้น	ผิวจราจรกว้างเฉลี่ย 2.20 เมตร ยาว 790 เมตร หนาเฉลี่ย 0.10 เมตร	90,000	90,000	90,000	90,000	90,000	ร้อยละ 80 ประชาชน สัญจร ไป- มาสะดวก	ประชาชนสัญจร ไป-มาสะดวก รวดเร็วมากขึ้น	กองช่าง

รายละเอียดโครงการพัฒนา
แผนพัฒนาท้องถิ่น (พ.ศ.2566-2570)
องค์การบริหารส่วนตำบลหลักแก้ว

ผ 02

ยุทธศาสตร์จังหวัดที่ 1 การพัฒนาเมืองน่าอยู่ สู้สังคมมั่นคง และเป็นสุข

ยุทธศาสตร์การพัฒนของอปท.ในเขตจังหวัดที่ 4 การพัฒนาโครงสร้างพื้นฐาน

ยุทธศาสตร์ที่ 1 การพัฒนาด้านโครงสร้างพื้นฐาน สาธารณูปโภค และสาธารณูปการ

1.9 แผนงานอุตสาหกรรมและการโยธา

ที่	โครงการ/กิจกรรม	วัตถุประสงค์	เป้าหมาย (ผลผลิตของโครงการ)	งบประมาณและปีที่ผ่านมา					ตัวชี้วัด (kpi)	ผลลัพธ์ที่ คาดว่าจะได้รับ	หน่วยงาน รับผิดชอบ
				2566(บาท)	2567(บาท)	2568(บาท)	2569(บาท)	2570(บาท)			
86	ซ่อมแซมถนนลาดยาง จากศาลาพากะ สุด-บ้านครูละมัย สังข์วิเศษ ม.6	เพื่อให้ประชาชน สัญจรไป-มาสะดวก รวดเร็วมากขึ้น	ผิวจราจร กว้างเฉลี่ย 3.00 เมตร ยาว 370 เมตร หนาเฉลี่ย 0.15 เมตร	550,000	550,000	550,000	550,000	550,000	ร้อยละ 80 ประชาชน สัญจร ไป- มาสะดวก	ประชาชนสัญจร ไป-มาสะดวก รวดเร็วมากขึ้น	กองช่าง
87	ซ่อมบานประตูปิด-เปิด จากศาลา- คลองวัดกรด -บ้านนายสมจิตร คำ ประภา หมู่ที่ 8	เพื่อต้องการให้บาน ประตู ใช้งานได้ ตามปกติ	เปลี่ยนชุดบานประตูปิด - เปิด พร้อมอุปกรณ์	30,000	30,000	30,000	30,000	30,000	ร้อยละ ความพึง พอใจของผู้ มารับบริการ	บานประตูเปิด- ปิดได้รับการ ซ่อมแซมใช้งาน ได้ตามปกติ	กองช่าง
88	ก่อสร้างถนน คสล.จากบ้านนายปัญญา ปรากฏผล -บ้านนายเผด็จ พงษ์ดี หมู่ที่ 8	เพื่อให้ประชาชน สัญจรไป-มาสะดวก รวดเร็วมากขึ้น	ผิวจราจรกว้างเฉลี่ย 3.00 เมตร ยาว 60 เมตร หนา 0.15 เมตร เป็น เงิน 92,000 บาท	92,000	92,000	92,000	92,000	92,000	ร้อยละ 80 ประชาชน สัญจร ไป- มาสะดวก	ประชาชนสัญจร ไป-มาสะดวก รวดเร็วมากขึ้น	กองช่าง

รายละเอียดโครงการพัฒนา
แผนพัฒนาท้องถิ่น (พ.ศ.2566-2570)
องค์การบริหารส่วนตำบลหลักแก้ว

ผ 02

ยุทธศาสตร์จังหวัดที่ 1 การพัฒนาเมืองน่าอยู่ สู้สังคมมั่นคง และเป็นสุข

ยุทธศาสตร์การพัฒนารองอบท.ในเขตจังหวัดที่ 4 การพัฒนาโครงสร้างพื้นฐาน

ยุทธศาสตร์ที่ 1 การพัฒนาด้านโครงสร้างพื้นฐาน สาธารณูปโภค และสาธารณูปการ

1.9 แผนงานอุตสาหกรรมและการโยธา

ที่	โครงการ/กิจกรรม	วัตถุประสงค์	เป้าหมาย (ผลผลิตของโครงการ)	งบประมาณและปีที่ผ่านมา					ตัวชี้วัด (kpi)	ผลลัพธ์ที่ คาดว่าจะได้รับ	หน่วยงาน รับผิดชอบ
				2566(บาท)	2567(บาท)	2568(บาท)	2569(บาท)	2570(บาท)			
89	เทถนนคอนกรีตต่อจากถนนายจวน - ถึงบ้านนายบุญชอบ ประมาณ 1 กิโลเมตร หมู่ที่ 8	เพื่อให้ประชาชน สัญจรไป-มาสะดวก รวดเร็วมากขึ้น	ผิวจราจรกว้างเฉลี่ย 3.00 เมตร ยาว 1000 เมตร หนา 0.15 เมตร เทเสริมเพื่อให้สูงเท่า ระดับที่ใหม่เพราะ การสัญจรไม่คล่องตัว	1,500,000	1,500,000	1,500,000	1,500,000	1,500,000	ร้อยละ 80 ประชาชน สัญจร ไป- มาสะดวก	ประชาชนสัญจร ไป-มาสะดวก รวดเร็วมากขึ้น	กองช่าง
90	ซ่อมแซมถนน คสล.จากบ้านนาย สมบัติ วุฒออ่อน -บ้านนางพเยาว์ ติดัง กุล ม.8	เพื่อให้ประชาชน สัญจรไป-มาสะดวก รวดเร็วมากขึ้น	ผิวจราจรกว้างเฉลี่ย 3.00 เมตร ยาว 420 เมตร หนา 0.15 เมตร	630,000	630,000	630,000	630,000	630,000	ร้อยละ 80 ประชาชน สัญจร ไป- มาสะดวก	ประชาชนสัญจร ไป-มาสะดวก รวดเร็วมากขึ้น	กองช่าง
91	ก่อสร้างสนามกีฬา/ลานออกกำลังกาย	เพื่อก่อสร้างลานกีฬา/ ลานออกกำลังกาย	ในเขตพื้นที่ตำบลหลัก แก้ว	300,000	300,000	300,000	300,000	300,000	ร้อยละ 80มี สนามกีฬา ได้มาตรฐาน	ประชาชนมี สุขภาพร่างกาย ที่แข็งแรง	กองช่าง

รายละเอียดโครงการพัฒนา
แผนพัฒนาท้องถิ่น (พ.ศ.2566-2570)
องค์การบริหารส่วนตำบลหลักแก้ว

ผ 02

ยุทธศาสตร์จังหวัดที่ 1 การพัฒนาเมืองน่าอยู่ สู้สังคมมั่นคง และเป็นสุข

ยุทธศาสตร์การพัฒนาของอปท.ในเขตจังหวัดที่ 4 การพัฒนาโครงสร้างพื้นฐาน

ยุทธศาสตร์ที่ 1 การพัฒนาด้านโครงสร้างพื้นฐาน สาธารณูปโภค และสาธารณูปการ

1.9 แผนงานอุตสาหกรรมและการโยธา

ที่	โครงการ/กิจกรรม	วัตถุประสงค์	เป้าหมาย (ผลผลิตของโครงการ)	งบประมาณและปีที่ผ่านมา					ตัวชี้วัด (kpi)	ผลลัพธ์ที่ คาดว่าจะได้รับ	หน่วยงาน รับผิดชอบ
				2566(บาท)	2567(บาท)	2568(บาท)	2569(บาท)	2570(บาท)			
92	ก่อสร้างสนามเบตอง บริเวณข้างศาลา ประชาคม หมู่ที่ ๘	เพื่อต้องการให้มี สนามเบตอง สำหรับ ใช้ในการเล่นกีฬาเบ ตอง	กว้าง 4.00 เมตร ยาว 16 เมตร ลงหินคลุกบด อัดแน่น	10,000	10,000	10,000	10,000	10,000	ร้อยละ 80มี สนามกีฬา ได้มาตรฐาน	ประชาชนมี สุขภาพร่างกาย ที่แข็งแรง	กองช่าง
93	ปรับปรุง/ก่อสร้าง ศูนย์การเรียนรู้ ชุมชน อ.วิเศษชัยชาญ หมู่ที่ 4	เพื่อปรับปรุงส่งเสริม กระบวนการเรียนรู้ให้ ชุมชนมีความเข้มแข็ง พึ่งตนเองได้	จำนวน 1 แห่ง	100,000	100,000	100,000	100,000	100,000	ร้อยละ 80 มีศูนย์การ เรียนรู้เพื่อ พัฒนาทักษะ	เป็นศูนย์การ เรียนรู้ที่ทันสมัย ครบวงจร	กองช่าง

รายละเอียดโครงการพัฒนา
แผนพัฒนาท้องถิ่น (พ.ศ.2566-2570)
องค์การบริหารส่วนตำบลหลักแก้ว

ผ 02

ยุทธศาสตร์จังหวัดที่ 1 การพัฒนาเมืองน่าอยู่ สู้สังคมมั่นคง และเป็นสุข

ยุทธศาสตร์การพัฒนของอปท.ในเขตจังหวัดที่ 4 การพัฒนาโครงสร้างพื้นฐาน

ยุทธศาสตร์ที่ 1 การพัฒนาด้านโครงสร้างพื้นฐาน สาธารณูปโภค และสาธารณูปการ

1.9 แผนงานอุตสาหกรรมและการโยธา

ที่	โครงการ/กิจกรรม	วัตถุประสงค์	เป้าหมาย (ผลผลิตของโครงการ)	งบประมาณและปีที่ผ่านมา					ตัวชี้วัด (kpi)	ผลลัพธ์ที่ คาดว่าจะได้รับ	หน่วยงาน รับผิดชอบ
				2566(บาท)	2567(บาท)	2568(บาท)	2569(บาท)	2570(บาท)			
94	ปรับปรุง/ต่อเติมอาคารที่ทำการอบต.หลักแก้ว	เพื่อปรับปรุงหรือต่อเติมอาคารที่ทำการอบต. เช่น ติดตั้งลูกกรงเหล็กตัดรอบชุด บานกระຈก ฯลฯ	จำนวน 1 แห่ง	200,000	200,000	200,000	200,000	200,000	ร้อยละ ความพึงพอใจต่อ การมารับ บริการที่ อบต.หลัก แก้ว	ประชาชนมี ความพึงพอใจ ต่อมารับ บริการใน สถานที่ กว้างขวาง สะดวกสบาย	กองช่าง
95	ก่อสร้างรั้วล้อมอาคารสำนักงานอบต.	เพื่อต้องการให้อบต.มีรั้วสำหรับกันอาณาเขต	จำนวน 1 แห่ง	300,000	300,000	300,000	300,000	300,000	ร้อยละ ความปลอดภัยใน ชีวิตและ ทรัพย์สิน	ประชาชนและ เจ้าหน้าที่มี ความปลอดภัย ในชีวิตและ ทรัพย์สิน	กองช่าง

รายละเอียดโครงการพัฒนา
แผนพัฒนาท้องถิ่น (พ.ศ.2566-2570)
องค์การบริหารส่วนตำบลหลักแก้ว

ผ 02

ยุทธศาสตร์จังหวัดที่ 1 การพัฒนาเมืองน่าอยู่ สู้สังคมมั่นคง และเป็นสุข

ยุทธศาสตร์การพัฒนาของอปท.ในเขตจังหวัดที่ 4 การพัฒนาโครงสร้างพื้นฐาน

ยุทธศาสตร์ที่ 1 การพัฒนาด้านโครงสร้างพื้นฐาน สาธารณูปโภค และสาธารณูปการ

1.9 แผนงานอุตสาหกรรมและการโยธา

ที่	โครงการ/กิจกรรม	วัตถุประสงค์	เป้าหมาย (ผลผลิตของโครงการ)	งบประมาณและปีที่ผ่านมา					ตัวชี้วัด (kpi)	ผลลัพธ์ที่ คาดว่าจะได้รับ	หน่วยงาน รับผิดชอบ
				2566(บาท)	2567(บาท)	2568(บาท)	2569(บาท)	2570(บาท)			
96	ก่อสร้างลานคอนกรีตบริเวณด้านหลัง อบต.หลักแก้ว	เพื่อให้การติดต่อ ราชการมีความสะดวก รวดเร็วมากยิ่งขึ้น	กว้าง 20.00 ม. ยาว 40.00 ม. หนาเฉลี่ย 0.15 ม.	408,000	408,000	408,000	408,000	408,000	ร้อยละ ความพึง พอใจต่อ การมารับ บริการที่ อบต.หลัก แก้ว	มีสถานที่ สำหรับทำ กิจกรรมของ อบต.	กองช่าง
97	ก่อสร้างโดมบริเวณอาคารสำนักงาน อบต.หลักแก้ว	เพื่อต้องการใช้สำหรับ ทำกิจกรรมต่างๆ ตาม โครงการของอบต. หลักแก้ว	กว้าง 15.00 เมตร ยาว 30 เมตร สูงเฉลี่ย 6-8 เมตร	2,000,000	2,000,000	2,000,000	2,000,000	2,000,000	ร้อยละมี ความ สะดวกสบาย ต่อการมา รับบริการ ของ ประชาชน	มีสถานที่ สำหรับทำ กิจกรรมของ อบต.	กองช่าง

รายละเอียดโครงการพัฒนา
แผนพัฒนาท้องถิ่น (พ.ศ.2566-2570)
องค์การบริหารส่วนตำบลหลักแก้ว

ผ 02

ยุทธศาสตร์จังหวัดที่ 1 การพัฒนาเมืองน่าอยู่ สู้สังคมมั่นคง และเป็นสุข

ยุทธศาสตร์การพัฒนาของอปท.ในเขตจังหวัดที่ 4 การพัฒนาโครงสร้างพื้นฐาน

ยุทธศาสตร์ที่ 1 การพัฒนาด้านโครงสร้างพื้นฐาน สาธารณูปโภค และสาธารณูปการ

1.9 แผนงานอุตสาหกรรมและการโยธา

ที่	โครงการ/กิจกรรม	วัตถุประสงค์	เป้าหมาย (ผลผลิตของโครงการ)	งบประมาณและปีที่ผ่านมา					ตัวชี้วัด (kpi)	ผลลัพธ์ที่ คาดว่าจะได้รับ	หน่วยงาน รับผิดชอบ
				2566(บาท)	2567(บาท)	2568(บาท)	2569(บาท)	2570(บาท)			
98	ปรับปรุงที่ทำการอบต.หลักแก้ว (หลังเก่า)	เพื่อปรับปรุงสำหรับใช้ประโยชน์เป็นศาลาประชาคม หมู่ที่ 7	ทาสี ทำความสะอาด	100,000	100,000	100,000	100,000	100,000	ร้อยละ ความ ปลอดภัยใน	มีสถานที่ สำหรับทำ กิจกรรมของ	กองช่าง
99	สร้างซุ้มทางเข้า อบต.	เพื่อจัดสร้างซุ้มทางเข้าอบต.ให้มี ความสวยงาม	กว้าง 9.00 เมตร สูง จากตอม่อ 6.50 เมตร เป็นโครงเหล็กถัก พร้อมป้ายเขต อบต. หลักแก้ว	200,000	200,000	200,000	200,000	200,000	ร้อยละ ความพึง พอใจของ ประชาชน ที่มาขอรับ บริการ	มีทางเข้าอบต.ที่ สวยงาม	กองช่าง

รายละเอียดโครงการพัฒนา
แผนพัฒนาท้องถิ่น (พ.ศ.2566-2570)
องค์การบริหารส่วนตำบลหลักแก้ว

ผ 02

ยุทธศาสตร์จังหวัดที่ 1 การพัฒนาเมืองน่าอยู่ สู้สังคมมั่นคง และเป็นสุข

ยุทธศาสตร์การพัฒนาของอปท.ในเขตจังหวัดที่ 4 การพัฒนาโครงสร้างพื้นฐาน

ยุทธศาสตร์ที่ 1 การพัฒนาด้านโครงสร้างพื้นฐาน สาธารณูปโภค และสาธารณูปการ

1.9 แผนงานอุตสาหกรรมและการโยธา

ที่	โครงการ/กิจกรรม	วัตถุประสงค์	เป้าหมาย (ผลผลิตของโครงการ)	งบประมาณและปีที่ผ่านมา					ตัวชี้วัด (kpi)	ผลลัพธ์ที่ คาดว่าจะได้รับ	หน่วยงาน รับผิดชอบ
				2566(บาท)	2567(บาท)	2568(บาท)	2569(บาท)	2570(บาท)			
100	จัดซื้อที่ดิน	เพื่อต้องการจัดซื้อที่ดิน เพื่อสำหรับขยายที่ทำ การอบต.หลักแก้ว เพิ่มเติม	จำนวน 5 ไร่	2,500,000	2,500,000	2,500,000	2,500,000	2,500,000	ร้อยละ ความพึง พอใจของ ประชาชน ที่มาขอรับ บริการ	มีพื้นที่ กว้างขวาง สำหรับทำ กิจกรรมต่างๆ ของอบต.	กองช่าง
101	ก่อสร้างและต่อเติมโรงจอดรถของ องค์การบริหารส่วนตำบลหลักแก้ว	เพื่อต้องการให้โรง จอดรถสามารถ ป้องกันแสงแดดให้กับ รถที่มาจอดได้	ความยาว 15 เมตร แบ่งเป็น 3 ช่วง คือ โครงเหล็กตัด ความสูง เฉลี่ย 4.00-4.50 เมตร เชื่อมต่อกับโรงจอดรถ เดิม	250,000	250,000	250,000	250,000	250,000	ร้อยละ ความพึง พอใจของ ประชาชน ที่มาขอรับ บริการ	มีพื้นที่สำหรับ จอดรถผู้มา ติดต่อขอรับ บริการ	กองช่าง

รายละเอียดโครงการพัฒนา
แผนพัฒนาท้องถิ่น (พ.ศ.2566-2570)
องค์การบริหารส่วนตำบลหลักแก้ว

ผ 02

ยุทธศาสตร์จังหวัดที่ 1 การพัฒนาเมืองน่าอยู่ สู้สังคมมั่นคง และเป็นสุข

ยุทธศาสตร์การพัฒนาของอปท.ในเขตจังหวัดที่ 4 การพัฒนาโครงสร้างพื้นฐาน

ยุทธศาสตร์ที่ 1 การพัฒนาด้านโครงสร้างพื้นฐาน สาธารณูปโภค และสาธารณูปการ

1.9 แผนงานอุตสาหกรรมและการโยธา

ที่	โครงการ/กิจกรรม	วัตถุประสงค์	เป้าหมาย (ผลผลิตของโครงการ)	งบประมาณและปีที่ผ่านมา					ตัวชี้วัด (kpi)	ผลลัพธ์ที่ คาดว่าจะได้รับ	หน่วยงาน รับผิดชอบ
				2566(บาท)	2567(บาท)	2568(บาท)	2569(บาท)	2570(บาท)			
102	ก่อสร้างสำนักงานกองช่าง/กองคลัง	เพื่อต้องการใช้เป็นที่ปฏิบัติราชการและเก็บเอกสารสำคัญทางราชการ	กว้าง 5 เมตร ยาว 15 เมตร 2 ชั้น	2,000,000	2,000,000	2,000,000	2,000,000	2,000,000	ร้อยละของประชาชนมีความสะดวกในการติดต่อราชการ	มีความสะดวกในการติดต่อราชการของประชาชน	กองช่าง
103	ก่อสร้างโดม หมู่ที่ 1,2 และ 7	เพื่อใช้สำหรับทำกิจกรรมในร่มต่างๆ ภายในหมู่บ้านและองค์การบริหารส่วนตำบลหลักแก้ว	ความกว้าง 8 เมตร ความยาว 20 เมตร	3,000,000	3,000,000	3,000,000	3,000,000	3,000,000	ร้อยละความพึงพอใจต่อมีสถานที่ทำกิจกรรมต่างๆ	มีสถานที่สำหรับทำกิจกรรมต่างๆ	กองช่าง

รายละเอียดโครงการพัฒนา
แผนพัฒนาท้องถิ่น (พ.ศ.2566-2570)
องค์การบริหารส่วนตำบลหลักแก้ว

ผ 02

ยุทธศาสตร์จังหวัดที่ 1 การพัฒนาเมืองน่าอยู่ สู้สังคมมั่นคง และเป็นสุข

ยุทธศาสตร์การพัฒนาของอปท.ในเขตจังหวัดที่ 4 การพัฒนาโครงสร้างพื้นฐาน

ยุทธศาสตร์ที่ 1 การพัฒนาด้านโครงสร้างพื้นฐาน สาธารณูปโภค และสาธารณูปการ

1.9 แผนงานอุตสาหกรรมและการโยธา

ที่	โครงการ/กิจกรรม	วัตถุประสงค์	เป้าหมาย (ผลผลิตของโครงการ)	งบประมาณและปีที่ผ่านมา					ตัวชี้วัด (kpi)	ผลลัพธ์ที่ คาดว่าจะได้รับ	หน่วยงาน รับผิดชอบ
				2566(บาท)	2567(บาท)	2568(บาท)	2569(บาท)	2570(บาท)			
104	ต่อเติมอาคารหลังคาครอบบันไดทาง ขึ้น-ลง ทั้งสองข้าง	เพื่อป้องกันมูลนกที่มา ปล่อยมูลบริเวณทาง บันไดให้สะอาดน่าอยู่	1 แห่ง สองข้างทาง	150,000	150,000	150,000	150,000	150,000	ร้อยละ ความพึง พอใจของ ประชาชน ที่มาขอรับ บริการ	ทางขึ้นบันได สะอาด ปราศจากสิ่ง ปฏิกูล	กองช่าง
105	โครงการเช่าอสังหาริมทรัพย์ที่ดิน	เพื่อเป็นที่สำหรับ ติดตั้งหม้อแปลงไฟฟ้า ใช้กับระบบประปา	หมู่ที่ 1-8	10,000	10,000	10,000	10,000	10,000	ร้อยละ ความพึง พอใจต่อ การ ปฏิบัติงานมี ประสิทธิภาพ	มีหม้อแปลง ไฟฟ้าสำหรับใช้ กับระบบ ประปาทำให้มี ประสิทธิภาพ มากขึ้น	กองช่าง

รายละเอียดโครงการพัฒนา
แผนพัฒนาท้องถิ่น (พ.ศ.2566-2570)
องค์การบริหารส่วนตำบลหลักแก้ว

ผ 02

ยุทธศาสตร์จังหวัดที่ 1 การพัฒนาเมืองน่าอยู่ สู้สังคมมั่นคง และเป็นสุข

ยุทธศาสตร์การพัฒนของอปท.ในเขตจังหวัดที่ 4 การพัฒนาโครงสร้างพื้นฐาน

ยุทธศาสตร์ที่ 1 การพัฒนาด้านโครงสร้างพื้นฐาน สาธารณูปโภค และสาธารณูปการ

1.9 แผนงานอุตสาหกรรมและการโยธา

ที่	โครงการ/กิจกรรม	วัตถุประสงค์	เป้าหมาย (ผลผลิตของโครงการ)	งบประมาณและปีที่ผ่านมา					ตัวชี้วัด (kpi)	ผลลัพธ์ที่ คาดว่าจะได้รับ	หน่วยงาน รับผิดชอบ
				2566(บาท)	2567(บาท)	2568(บาท)	2569(บาท)	2570(บาท)			
106	ปรับปรุงศูนย์พัฒนาเด็กเล็ก เป็นที่เก็บ เรือพร้อมชั้นวางเรือ	เพื่อเป็นที่เก็บรักษา เรือให้อยู่ในสภาพ พร้อมใช้งานและ บำรุงรักษา	หมู่ที่ 6	410,000	410,000	410,000	410,000	410,000	ร้อยละ 100 มีที่สำหรับ เก็บเรือ	มีที่สำหรับทำ การเก็บเรือ	กองช่าง
107	โครงการจ้างออกแบบหรือควบคุมงาน ก่อสร้าง	เพื่อจ่ายเป็นค่าจ้าง ออกแบบจ้างควบคุม งานที่จ่ายให้แก่ เอกชนหรือนิติบุคคล	จำนวน 1 โครงการ	200,000	200,000	200,000	200,000	200,000	ประชาชนมี คุณภาพ ชีวิตประจำ วันที่ดีขึ้น มีความ สะดวกสบาย	ประชาชนได้ใช้ ประโยชน์ของ โครงการที่มี คุณภาพมีอายุ การใช้งานได้ ยาวนาน	กองช่าง

รายละเอียดโครงการพัฒนา
แผนพัฒนาท้องถิ่น (พ.ศ.2566-2570)
องค์การบริหารส่วนตำบลหลักแก้ว

ผ 02

ยุทธศาสตร์จังหวัดที่ 1 การพัฒนาเมืองน่าอยู่ สู้สังคมมั่นคง และเป็นสุข

ยุทธศาสตร์การพัฒนารองของอปท.ในเขตจังหวัดที่ 4 การพัฒนาโครงสร้างพื้นฐาน

ยุทธศาสตร์ที่ 1 การพัฒนาด้านโครงสร้างพื้นฐาน สาธารณูปโภค และสาธารณูปการ

1.9 แผนงานอุตสาหกรรมและการโยธา

ที่	โครงการ/กิจกรรม	วัตถุประสงค์	เป้าหมาย (ผลผลิตของโครงการ)	งบประมาณและปีที่ผ่านมา					ตัวชี้วัด (kpi)	ผลลัพธ์ที่ คาดว่าจะได้รับ	หน่วยงาน รับผิดชอบ
				2566(บาท)	2567(บาท)	2568(บาท)	2569(บาท)	2570(บาท)			
108	ฝัगत้อระบายน้ำ พร้อมประตูเปิด-ปิด บริเวณคลองหน้าบ้าน หมู่ที่ 1 จำนวน 2 จุด จุดที่ 1 นายสมชาย ถนอมสิน	เพื่อต้องการแก้ไข ปัญหาความเดือนร้อน ของประชาชน	จำนวน 2 จุด	100,000.00	100,000	100,000	100,000	100,000	ลดปัญหา น้ำท่วม	น้ำไม่ท่วมบ้าน ประชาชน	กองช่าง
			จุดที่ 1 เจาะท่อข้าม ถนน ท่อพีวีซี ขนาด เส้นผ่าศูนย์กลาง 12 นิ้ว จำนวน 3 ท่อน ยาง 12 เมตร	22,000	22,000	22,000	22,000	22,000			

รายละเอียดโครงการพัฒนา
แผนพัฒนาท้องถิ่น (พ.ศ.2566-2570)
องค์การบริหารส่วนตำบลหลักแก้ว

ผ 02

ยุทธศาสตร์จังหวัดที่ 1 การพัฒนาเมืองน่าอยู่ สู้สังคมมั่นคง และเป็นสุข

ยุทธศาสตร์การพัฒนาของอปท.ในเขตจังหวัดที่ 4 การพัฒนาโครงสร้างพื้นฐาน

ยุทธศาสตร์ที่ 1 การพัฒนาด้านโครงสร้างพื้นฐาน สาธารณูปโภค และสาธารณูปการ

1.9 แผนงานอุตสาหกรรมและการโยธา

ที่	โครงการ/กิจกรรม	วัตถุประสงค์	เป้าหมาย (ผลผลิตของโครงการ)	งบประมาณและปีที่ผ่านมา					ตัวชี้วัด (kpi)	ผลลัพธ์ที่ คาดว่าจะได้รับ	หน่วยงาน รับผิดชอบ
				2566(บาท)	2567(บาท)	2568(บาท)	2569(บาท)	2570(บาท)			
	จุดที่ 2 นายเชาว์ จันรักษา		จุดที่ 2 ฝั่งท่อ คสล. ข้ามถนน ขนาด เส้นผ่าศูนย์กลาง 0.60 เมตร จำนวน 14 ท่อน พร้อมติดตั้งบานประตู ปิด-เปิด ขนาด เส้นผ่าศูนย์กลาง 0.60 เมตร	22,000	22,000	22,000	22,000	22,000			
109	ซ่อมแซมบานประตู ปิด-เปิดน้ำ บริเวณศาลาบ้าน นายกิมเลียง ต้นติ กุลมานิต หมู่ที่ 8	เพื่อต้องการซ่อมแซม บานประตู ปิด-เปิด ให้อยู่ในสภาพใช้งาน ได้ปกติ	ใส่ชุดบานประตู ปิด- เปิด พร้อมอุปกรณ์ จำนวน 1 ชุด ขนาด เส้นผ่าศูนย์กลาง 1.00 เมตร	50,000	50,000	50,000	50,000	50,000	จำนวนของ ประชาชนที่ ใช้ถนนใน การสัญจร	ประชาชนสัญจร ไปมาสะดวก ปลอดภัย	กองช่าง

รายละเอียดโครงการพัฒนา
แผนพัฒนาท้องถิ่น (พ.ศ.2566-2570)
องค์การบริหารส่วนตำบลหลักแก้ว

ผ 02

ยุทธศาสตร์จังหวัดที่ 1 การพัฒนาเมืองน่าอยู่ สู้สังคมมั่นคง และเป็นสุข

ยุทธศาสตร์การพัฒนาระดับจังหวัดที่ 4 การพัฒนาโครงสร้างพื้นฐาน

ยุทธศาสตร์ที่ 1 การพัฒนาด้านโครงสร้างพื้นฐาน สาธารณูปโภค และสาธารณูปการ

1.9 แผนงานอุตสาหกรรมและการโยธา

ที่	โครงการ/กิจกรรม	วัตถุประสงค์	เป้าหมาย (ผลผลิตของโครงการ)	งบประมาณและปีที่ผ่านมา					ตัวชี้วัด (kpi)	ผลลัพธ์ที่ คาดว่าจะได้รับ	หน่วยงาน รับผิดชอบ
				2566(บาท)	2567(บาท)	2568(บาท)	2569(บาท)	2570(บาท)			
110	เสริมดินลูกรัง สายบ้าน-คันคลอง ช่างบ้านนายธงชัย แจ่มฟ้า -นางกิมหลง หมู่ที่ 7 -หมู่ที่ 8	เพื่อให้ประชาชนสัญจรไป - มา	กว้าง 2.5 เมตร ยาว 200 เมตร ฐาน 3.00 เมตร สูง 0.70 เมตร	100,000	100,000	100,000	100,000	100,000	จำนวนของประชาชนที่ใช้ถนนในการสัญจร	ประชาชนสัญจรไปมาสะดวกปลอดภัย	กองช่าง
111	ซ่อมสร้างถนนคอนกรีตจากโรงเปิดอาจารย์มานพ หอมรินทร์ -บ้านนางน้ำตาล สุขใส ม.1	เพื่อให้ประชาชนสัญจรไปมา สะดวกปลอดภัยมากขึ้น	กว้าง 3.00 เมตร ยาวเฉลี่ย 200 เมตร หนาเฉลี่ย 0.15 เมตร พร้อมลงลูกรังไหล่ทาง 0.25 เมตร	300,000	300,000	300,000	300,000	300,000	จำนวนของประชาชนที่ใช้ถนนในการสัญจร	ประชาชนสัญจรไปมาสะดวกปลอดภัย	กองช่าง
112	ซ่อมสร้างถนนคอนกรีต จากสะพานวัดคลองพูล - แยกหลังบ้านผู้ใหญ่อิธิพันธ์ ชโลธร ยาว 100 เมตร ม.1	เพื่อให้ประชาชนสัญจรไปมา สะดวกปลอดภัยมากขึ้น	กว้าง 3.00 เมตร ยาวเฉลี่ย 70 เมตร หนาเฉลี่ย 0.15 เมตร พร้อมลงลูกรังไหล่ทาง 0.25เมตร	107,100	107,100	107,100	107,100	107,100	จำนวนของประชาชนที่ใช้ถนนในการสัญจร	ประชาชนสัญจรไปมาสะดวกปลอดภัย	กองช่าง

รายละเอียดโครงการพัฒนา
แผนพัฒนาท้องถิ่น (พ.ศ.2566-2570)
องค์การบริหารส่วนตำบลหลักแก้ว

ผ 02

ยุทธศาสตร์จังหวัดที่ 1 การพัฒนาเมืองน่าอยู่ สู้สังคมมั่นคง และเป็นสุข

ยุทธศาสตร์การพัฒนาของอปท.ในเขตจังหวัดที่ 4 การพัฒนาโครงสร้างพื้นฐาน

ยุทธศาสตร์ที่ 1 การพัฒนาด้านโครงสร้างพื้นฐาน สาธารณูปโภค และสาธารณูปการ

1.9 แผนงานอุตสาหกรรมและการโยธา

ที่	โครงการ/กิจกรรม	วัตถุประสงค์	เป้าหมาย (ผลผลิตของโครงการ)	งบประมาณและปีที่ผ่านมา					ตัวชี้วัด (kpi)	ผลลัพธ์ที่ คาดว่าจะได้รับ	หน่วยงาน รับผิดชอบ
				2566(บาท)	2567(บาท)	2568(บาท)	2569(บาท)	2570(บาท)			
113	เทถนนคอนกรีตจากบ่อนายบุญชู แซมซ้อย -หน้าบ้านนายมนู คำแก้ว หมู่ที่ 3	เพื่อให้ประชาชน สัญจรไปมา สะดวก ปลอดภัยมากขึ้น	กว้าง 3.00 เมตร ยาว เฉลี่ย 250 เมตร หนา เฉลี่ย 0.15 เมตร พร้อมลงลูกรังไหลทาง 0.25 เมตร	382,500	382,500	382,500	382,500	382,500	จำนวนของ ประชาชนที่ ใช้ถนนใน การสัญจร	ประชาชนสัญจร ไปมาสะดวก ปลอดภัย	กองช่าง
114	ติดตั้งประตुरะบายน้ำตรงบริเวณศาลา ประชาคม หมู่ที่ 1	เพื่อควบคุมการไหล ของน้ำ	ทำการประกอบติดตั้ง ชุดบานประตู ปิด - เปิด ระบายน้ำ พร้อมชุด อุปกรณ์ ขนาดØ ขนาด 0.60 เมตร จำนวน 1 ชุด	25,000	25,000	25,000	25,000	25,000	จำนวนของ ผู้ใช้ประตู ระบายน้ำ	สามารถควบคุม การไหลของน้ำ ได้	กองช่าง

รายละเอียดโครงการพัฒนา
แผนพัฒนาท้องถิ่น (พ.ศ.2566-2570)
องค์การบริหารส่วนตำบลหลักแก้ว

ผ 02

ยุทธศาสตร์จังหวัดที่ 1 การพัฒนาเมืองน่าอยู่ สู้สังคมมั่นคง และเป็นสุข

ยุทธศาสตร์การพัฒนาของอปท.ในเขตจังหวัดที่ 4 การพัฒนาโครงสร้างพื้นฐาน

ยุทธศาสตร์ที่ 1 การพัฒนาด้านโครงสร้างพื้นฐาน สาธารณูปโภค และสาธารณูปการ

1.9 แผนงานอุตสาหกรรมและการโยธา

ที่	โครงการ/กิจกรรม	วัตถุประสงค์	เป้าหมาย (ผลผลิตของโครงการ)	งบประมาณและปีที่ผ่านมา					ตัวชี้วัด (kpi)	ผลลัพธ์ที่ คาดว่าจะได้รับ	หน่วยงาน รับผิดชอบ
				2566(บาท)	2567(บาท)	2568(บาท)	2569(บาท)	2570(บาท)			
115	ปรับปรุงบริเวณสนามศาลาประชาคม หมู่ที่ 1	เพื่อต้องการให้มีรั้ว เป็นสัดส่วน	ซ่อมแซมรั้วเหล็ก สูง 0.80 เมตร ความยาว 60 เมตร	60,000	60,000	60,000	60,000	60,000	บริเวณ ศาลามีรั้ว สวยงาม เป็นสัดส่วน	ประชาชนสัญจร ไปมาสะดวก ปลอดภัย	กองช่าง
116	ซ่อมแซมถนนคอนกรีตทางเข้าหมู่บ้าน สายกลุ่มบ้าน นายบุญส่ง แสงทอง ม.1	เพื่อให้ประชาชน สัญจรไปมา สะดวก ปลอดภัยมากขึ้น	กว้าง 3.00 เมตร ความยาวเฉลี่ย 200 เมตร หนาเฉลี่ย 0.15 เมตร พร้อมลงลูกรังไหล่ทาง 0.25 เมตร	306,000	306,000	306,000	306,000	306,000	จำนวนของ ประชาชนที่ ใช้ถนนใน การสัญจร	ประชาชนสัญจร ไปมาสะดวก ปลอดภัย	กองช่าง

รายละเอียดโครงการพัฒนา
แผนพัฒนาท้องถิ่น (พ.ศ.2566-2570)
องค์การบริหารส่วนตำบลหลักแก้ว

ผ 02

ยุทธศาสตร์จังหวัดที่ 1 การพัฒนาเมืองน่าอยู่ สู้สังคมมั่นคง และเป็นสุข

ยุทธศาสตร์การพัฒนาของอปท.ในเขตจังหวัดที่ 4 การพัฒนาโครงสร้างพื้นฐาน

ยุทธศาสตร์ที่ 1 การพัฒนาด้านโครงสร้างพื้นฐาน สาธารณูปโภค และสาธารณูปการ

1.9 แผนงานอุตสาหกรรมและการโยธา

ที่	โครงการ/กิจกรรม	วัตถุประสงค์	เป้าหมาย (ผลผลิตของโครงการ)	งบประมาณและปีที่ผ่านมา					ตัวชี้วัด (kpi)	ผลลัพธ์ที่ คาดว่าจะได้รับ	หน่วยงาน รับผิดชอบ
				2566(บาท)	2567(บาท)	2568(บาท)	2569(บาท)	2570(บาท)			
117	ซ่อมแซมถนนคอนกรีต จากบริเวณ บ้านนายบุญยืน กุลสวัสดิ์ - ถึงบ้าน นายสมนึก ลากเกษตร หมู่ที่ 2	เพื่อให้ประชาชน สัญจรไปมา สะดวก ปลอดภัยมากขึ้น	กว้าง 3.00 เมตร ความ ยาวเฉลี่ย 650 เมตร หนาเฉลี่ย 0.15 เมตร พร้อมลงลูกรังไหล่ทาง 0.25 เมตร	994,500	994,500	994,500	994,500	994,500	จำนวนของ ประชาชนที่ ใช้ถนนใน การสัญจร	ประชาชนสัญจร ไปมาสะดวก ปลอดภัย	กองช่าง
118	ซ่อมสร้างคสล.จากสะพานนายแผน พันภัย - บ้านนายอานนท์ แยมเกษม ม.2	เพื่อให้ประชาชน สัญจรไปมา สะดวก ปลอดภัยมากขึ้น	กว้าง 3.00 เมตร ความ ยาวเฉลี่ย 250 เมตร หนาเฉลี่ย 0.15 เมตร พร้อมลงลูกรังไหล่ทาง 0.25 เมตร	382,500	382,500	382,500	382,500	382,500	จำนวนของ ประชาชนที่ ใช้ถนนใน การสัญจร	ประชาชนสัญจร ไปมาสะดวก ปลอดภัย	กองช่าง

รายละเอียดโครงการพัฒนา
แผนพัฒนาท้องถิ่น (พ.ศ.2566-2570)
องค์การบริหารส่วนตำบลหลักแก้ว

ผ 02

ยุทธศาสตร์จังหวัดที่ 1 การพัฒนาเมืองน่าอยู่ สู้สังคมมั่นคง และเป็นสุข

ยุทธศาสตร์การพัฒนาของอปท.ในเขตจังหวัดที่ 4 การพัฒนาโครงสร้างพื้นฐาน

ยุทธศาสตร์ที่ 1 การพัฒนาด้านโครงสร้างพื้นฐาน สาธารณูปโภค และสาธารณูปการ

1.9 แผนงานอุตสาหกรรมและการโยธา

ที่	โครงการ/กิจกรรม	วัตถุประสงค์	เป้าหมาย (ผลผลิตของโครงการ)	งบประมาณและปีที่ผ่านมา					ตัวชี้วัด (kpi)	ผลลัพธ์ที่ คาดว่าจะได้รับ	หน่วยงาน รับผิดชอบ
				2566(บาท)	2567(บาท)	2568(บาท)	2569(บาท)	2570(บาท)			
119	ซ่อมแซมสนามฟุตบอลหน้าโรงเรียน วัดลานช้าง ม.2	เพื่อต้องการให้สนาม อยู่ในสภาพใช้งานได้ดี	กว้าง 30 เมตร ยาว 50 เมตร ทำการลงทราย ปลูกหญ้า พร้อม อุปกรณ์ สนามประตู ตะข่าย	100,000	100,000	100,000	100,000	100,000	จำนวนของ ผู้ใช้สนาม ฟุตบอลหน้า โรงเรียนวัด ช้าง	มีสนามสำหรับ ใช้งานในตาม มาตรฐาน	กองช่าง
120	เสริมถนนดินจากบ้านนายสมชัย ศรี อ่ำ - บ้านนางสำอางค์ - แจ่มเพ็ญ ม. 2-ม.3 (หมู่ที่ 3)	เพื่อให้ประชาชน สัญจรไปมา สะดวก ปลอดภัยมากขึ้น	ผิวจราจรเดิม ใช้เป็น ฐานกว้าง 5.00 เมตร สูงเฉลี่ย 1.00 เมตร ผิว จราจร มีความกว้าง 3.00 เมตร ระยะทาง ยาวเฉลี่ย 900 เมตร	500,000	500,000	500,000	500,000	500,000	จำนวนของ ประชาชนที่ ใช้ถนนใน การสัญจร	ประชาชนสัญจร ไปมาสะดวก ปลอดภัย	กองช่าง

รายละเอียดโครงการพัฒนา
แผนพัฒนาท้องถิ่น (พ.ศ.2566-2570)
องค์การบริหารส่วนตำบลหลักแก้ว

ผ 02

ยุทธศาสตร์จังหวัดที่ 1 การพัฒนาเมืองน่าอยู่ สู้สังคมมั่นคง และเป็นสุข

ยุทธศาสตร์การพัฒนารองของอปท.ในเขตจังหวัดที่ 4 การพัฒนาโครงสร้างพื้นฐาน

ยุทธศาสตร์ที่ 1 การพัฒนาด้านโครงสร้างพื้นฐาน สาธารณูปโภค และสาธารณูปการ

1.9 แผนงานอุตสาหกรรมและการโยธา

ที่	โครงการ/กิจกรรม	วัตถุประสงค์	เป้าหมาย (ผลผลิตของโครงการ)	งบประมาณและปีที่ผ่านมา					ตัวชี้วัด (kpi)	ผลลัพธ์ที่ คาดว่าจะได้รับ	หน่วยงาน รับผิดชอบ
				2566(บาท)	2567(บาท)	2568(บาท)	2569(บาท)	2570(บาท)			
121	ซ่อมแซมอุปกรณ์บานปิด-เปิด ฝาย ประเสริฐอนุสรณ์ หมู่ที่ 3	เพื่อต้องการซ่อมแซม บ้านปิด - เปิด ฝาย ประเสริฐอนุสรณ์	ปรับปรุงจัดซื้อ ชุด อุปกรณ์ ปิด เปิด บาน 1 x 1 เมตร สลักเกลียว ยึดประตูพร้อม มือ หมุน พร้อมอุปกรณ์ อื่นๆ หรือส่วนที่จำเป็น	100,000	100,000	100,000	100,000	100,000	จำนวนของ ผู้ใช้บาน ปิด-เปิด ฝาย ประเสริฐ อนุสรณ์	ประชาชนสัญจร ไปมาสะดวก ปลอดภัย	กองช่าง
122	ก่อสร้างคสล.จากสะพานหน้าวัด-บ้าน นายวันชัย บุญประเสริฐ กว้าง 3.00 เมตร ยาว 500 เมตร หมู่ที่ 4	เพื่อให้ประชาชน สัญจรไปมา สะดวก ปลอดภัยมากขึ้น	กว้าง 3.00 เมตร ยาว เฉลี่ย 500 เมตร หนา เฉลี่ย 0.15 เมตร พร้อมลงลูกรังไหล่ทาง 0.25 เมตร	765,000	765,000	765,000	765,000	765,000	จำนวนของ ประชาชนที่ ใช้ถนนใน การสัญจร	ประชาชนสัญจร ไปมาสะดวก ปลอดภัย	กองช่าง

รายละเอียดโครงการพัฒนา
แผนพัฒนาท้องถิ่น (พ.ศ.2566-2570)
องค์การบริหารส่วนตำบลหลักแก้ว

ผ 02

ยุทธศาสตร์จังหวัดที่ 1 การพัฒนาเมืองน่าอยู่ สู้สังคมมั่นคง และเป็นสุข

ยุทธศาสตร์การพัฒนาของอปท.ในเขตจังหวัดที่ 4 การพัฒนาโครงสร้างพื้นฐาน

ยุทธศาสตร์ที่ 1 การพัฒนาด้านโครงสร้างพื้นฐาน สาธารณูปโภค และสาธารณูปการ

1.9 แผนงานอุตสาหกรรมและการโยธา

ที่	โครงการ/กิจกรรม	วัตถุประสงค์	เป้าหมาย (ผลผลิตของโครงการ)	งบประมาณและปีที่ผ่านมา					ตัวชี้วัด (kpi)	ผลลัพธ์ที่ คาดว่าจะได้รับ	หน่วยงาน รับผิดชอบ
				2566(บาท)	2567(บาท)	2568(บาท)	2569(บาท)	2570(บาท)			
123	ซ่อมสร้างถนนคสล. สะพาน ม.๕ ติดต่อห้วยคันแหลน -บ้านนายไพศาล ห้วยแก้ว ม.5	เพื่อให้ประชาชน สัญจรไปมา สะดวก ปลอดภัยมากขึ้น	กว้าง 3.00 เมตร ความ ยาวเฉลี่ย 500 เมตร หนาเฉลี่ย 0.15 เมตร พร้อมลงลูกรังไหล่ทาง 0.25 เมตร	765,000	765,000	765,000	765,000	765,000	จำนวนของ ประชาชนที่ ใช้ถนนใน การสัญจร	ประชาชนสัญจร ไปมาสะดวก ปลอดภัย	กองช่าง
124	ก่อสร้างรั้วสนามประจำหมู่บ้าน พร้อมอุปกรณ์ ม.5	เพื่อต้องการป้องกัน สิ่งรบกวนภายนอก เข้ามาในบริเวณสนาม ประจำหมู่บ้าน	รั้วเหล็กสูง 0.80 เมตร ความยาว 50 เมตร พร้อมอุปกรณ์กีฬา เสา ตะกร้อ โครงหลังคา แมคเทลซีล พร้อม อุปกรณ์ยึดติด	180,000	180,000	180,000	180,000	180,000	จำนวนของ ผู้ใช้สนาม ประจำ หมู่บ้าน	ประชาชนสัญจร ไปมาสะดวก ปลอดภัย	กองช่าง

รายละเอียดโครงการพัฒนา
แผนพัฒนาท้องถิ่น (พ.ศ.2566-2570)
องค์การบริหารส่วนตำบลหลักแก้ว

ผ 02

ยุทธศาสตร์จังหวัดที่ 1 การพัฒนาเมืองน่าอยู่ สู้สังคมมั่นคง และเป็นสุข

ยุทธศาสตร์การพัฒนาของอปท.ในเขตจังหวัดที่ 4 การพัฒนาโครงสร้างพื้นฐาน

ยุทธศาสตร์ที่ 1 การพัฒนาด้านโครงสร้างพื้นฐาน สาธารณูปโภค และสาธารณูปการ

1.9 แผนงานอุตสาหกรรมและการโยธา

ที่	โครงการ/กิจกรรม	วัตถุประสงค์	เป้าหมาย (ผลผลิตของโครงการ)	งบประมาณและปีที่ผ่านมา					ตัวชี้วัด (kpi)	ผลลัพธ์ที่ คาดว่าจะได้รับ	หน่วยงาน รับผิดชอบ
				2566(บาท)	2567(บาท)	2568(บาท)	2569(บาท)	2570(บาท)			
125	ซ่อมสร้างถนนคสล. ปากทางเข้าบ้าน นางกิมโหล มิ่งอ้อ -บ้านนายสงวน บ้านทอง ม.6	เพื่อให้ประชาชน สัญจรไปมา สะดวก ปลอดภัยมากขึ้น	กว้าง 3.00 เมตร ความ ยาวเฉลี่ย 200 เมตร หนาเฉลี่ย 0.15 เมตร พร้อมลงลูกรังไหล่ทาง 0.25 เมตร	306,000	306,000	306,000	306,000	306,000	จำนวนของ ประชาชนที่ ใช้ถนนใน การสัญจร	ประชาชนสัญจร ไปมาสะดวก ปลอดภัย	กองช่าง
126	ซ่อมสร้างคสล.ตั้งแต่ช่วงบ้าน นาย เชื่อม อินทรีย์ ถึงบ้านนางพิม - อินทรีย์ ม.6	เพื่อให้ประชาชน สัญจรไปมา สะดวก ปลอดภัยมากขึ้น	กว้าง 4.00 เมตร ความ ยาวเฉลี่ย 100 เมตร หนาเฉลี่ย 0.15 เมตร พร้อมลงลูกรังไหล่ทาง 0.25 เมตร	204,000	204,000	204,000	204,000	204,000	จำนวนของ ประชาชนที่ ใช้ถนนใน การสัญจร	ประชาชนสัญจร ไปมาสะดวก ปลอดภัย	กองช่าง

รายละเอียดโครงการพัฒนา
แผนพัฒนาท้องถิ่น (พ.ศ.2566-2570)
องค์การบริหารส่วนตำบลหลักแก้ว

ผ 02

ยุทธศาสตร์จังหวัดที่ 1 การพัฒนาเมืองน่าอยู่ สู้สังคมมั่นคง และเป็นสุข

ยุทธศาสตร์การพัฒนของอปท.ในเขตจังหวัดที่ 4 การพัฒนาโครงสร้างพื้นฐาน

ยุทธศาสตร์ที่ 1 การพัฒนาด้านโครงสร้างพื้นฐาน สาธารณูปโภค และสาธารณูปการ

1.9 แผนงานอุตสาหกรรมและการโยธา

ที่	โครงการ/กิจกรรม	วัตถุประสงค์	เป้าหมาย (ผลผลิตของโครงการ)	งบประมาณและปีที่ผ่านมา					ตัวชี้วัด (kpi)	ผลลัพธ์ที่ คาดว่าจะได้รับ	หน่วยงาน รับผิดชอบ
				2566(บาท)	2567(บาท)	2568(บาท)	2569(บาท)	2570(บาท)			
127	ปรับปรุงซ่อมแซมผิวจราจรเดิม ปูทับด้วยแอสฟัลติกคอนกรีต ความหนาเฉลี่ย 0.05 เมตร และ/หรือ เป็นคอนกรีตเสริมเหล็กในปริมาณงาน ความยาวเท่าเดิม ความหนา 0.15 เมตร เส้นบ้านนายจำลอง พานลอต ถึง สะพานปูนครุเมี้ยน ม.7	เพื่อให้ประชาชนสัญจรไปมา สะดวกปลอดภัยมากขึ้น	กว้าง 4.00 เมตร ยาวเฉลี่ย 350 เมตร หนาเฉลี่ย 0.15 เมตร พร้อมลงลูกรังไหล่ทาง 0.25 เมตร	714,000	714,000	714,000	714,000	714,000	จำนวนของประชาชนที่ใช้ถนนในการสัญจร	ประชาชนสัญจรไปมาสะดวกปลอดภัย	กองช่าง
128	ปรับปรุงซ่อมแซมผิวจราจรเดิม ปูทับด้วยแอสฟัลติกคอนกรีต ความหนาเฉลี่ย 0.05 และ/หรือ เป็นคอนกรีตเสริมเหล็กในปริมาณงาน ความยาวเท่าเดิม ความหนา 0.15 เมตร ซอยต้นสะตือ -ถึงบ้านนายสุเทพ ลายประหยัด ม.๗	เพื่อให้ประชาชนสัญจรไปมา สะดวกปลอดภัยมากขึ้น	กว้าง 3.00 เมตร ความยาวเฉลี่ย 200 เมตร หนาเฉลี่ย 0.15 เมตร พร้อมลงลูกรังไหล่ทาง 0.25 เมตร	306,000	306,000	306,000	306,000	306,000	จำนวนของประชาชนที่ใช้ถนนในการสัญจร	ประชาชนสัญจรไปมาสะดวกปลอดภัย	กองช่าง

รายละเอียดโครงการพัฒนา
แผนพัฒนาท้องถิ่น (พ.ศ.2566-2570)
องค์การบริหารส่วนตำบลหลักแก้ว

ผ 02

ยุทธศาสตร์จังหวัดที่ 1 การพัฒนาเมืองน่าอยู่ สู้สังคมมั่นคง และเป็นสุข

ยุทธศาสตร์การพัฒนารองของอปท.ในเขตจังหวัดที่ 4 การพัฒนาโครงสร้างพื้นฐาน

ยุทธศาสตร์ที่ 1 การพัฒนาด้านโครงสร้างพื้นฐาน สาธารณูปโภค และสาธารณูปการ

1.9 แผนงานอุตสาหกรรมและการโยธา

ที่	โครงการ/กิจกรรม	วัตถุประสงค์	เป้าหมาย (ผลผลิตของโครงการ)	งบประมาณและปีที่ผ่านมา					ตัวชี้วัด (kpi)	ผลลัพธ์ที่ คาดว่าจะได้รับ	หน่วยงาน รับผิดชอบ
				2566(บาท)	2567(บาท)	2568(บาท)	2569(บาท)	2570(บาท)			
129	ปรับปรุงซ่อมแซมผิวจราจรเดิม ปูทับด้วยแอสฟัลติกคอนกรีต ความหนาเฉลี่ย 0.05 เมตร และ/หรือ เป็นคอนกรีตเสริมเหล็กในปริมาณงานความยาวเท่าเดิม ความหนา 0.15 เมตร ขอยัดน้ำสะอาด- จากบ้านนางละเอียด นาคกุญชร ถึงบ้าน นายถั่วประสพโชค ม.7	เพื่อให้ประชาชนสัญจรไปมา สะดวกปลอดภัยมากขึ้น	กว้าง 3.00 เมตร ยาวเฉลี่ย 300 เมตร หนาเฉลี่ย 0.15 เมตร พร้อมลงลูกรังไหล่ทาง 0.25 เมตร	107,100	107,100	107,100	107,100	107,100	จำนวนของประชาชนที่ใช้ถนนในการสัญจร	ประชาชนสัญจรไปมาสะดวกปลอดภัย	กองช่าง
130	ตาดคอนกรีต จากบ้านนายเอนก ปิตีคาม ถึงบ้านนายสำเร็จ นามกิ่ง ม.7	เพื่อต้องการให้น้ำไหลสะดวก	กว้าง 3.00 เมตร ยาวเฉลี่ย 70 เมตร หนาเฉลี่ย 0.15 เมตร พร้อมลงลูกรังไหล่ทาง 0.25 เมตร	107,100	107,100	107,100	107,100	107,100	จำนวนของผู้ใช้ตาดคอนกรีต	ประชาชนสัญจรไปมาสะดวกปลอดภัย	กองช่าง

รายละเอียดโครงการพัฒนา
แผนพัฒนาท้องถิ่น (พ.ศ.2566-2570)
องค์การบริหารส่วนตำบลหลักแก้ว

ผ 02

ยุทธศาสตร์จังหวัดที่ 1 การพัฒนาเมืองน่าอยู่ สู้สังคมมั่นคง และเป็นสุข

ยุทธศาสตร์การพัฒนาของอปท.ในเขตจังหวัดที่ 4 การพัฒนาโครงสร้างพื้นฐาน

ยุทธศาสตร์ที่ 1 การพัฒนาด้านโครงสร้างพื้นฐาน สาธารณูปโภค และสาธารณูปการ

1.9 แผนงานอุตสาหกรรมและการโยธา

ที่	โครงการ/กิจกรรม	วัตถุประสงค์	เป้าหมาย (ผลผลิตของโครงการ)	งบประมาณและปีที่ผ่านมา					ตัวชี้วัด (kpi)	ผลลัพธ์ที่ คาดว่าจะได้รับ	หน่วยงาน รับผิดชอบ
				2566(บาท)	2567(บาท)	2568(บาท)	2569(บาท)	2570(บาท)			
131	เทถนนคอนกรีตจากอบต.หลักแก้วเก่า ถึงบ้าน นางสุชาดา ชาวศิริ ม.7	เพื่อให้ประชาชน สัญจรไปมา สะดวก ปลอดภัยมากขึ้น	ปากบนกว้าง 3.50 เมตร ก้น กว้าง 0.80 เมตร สูง 1.80 เมตร หนา 0.08 เมตร ความ ยาว 300 เมตร	300,000	300,000	300,000	300,000	300,000	จำนวนของ ประชาชนที่ ใช้ถนนใน การสัญจร	ประชาชนสัญจร ไปมาสะดวก ปลอดภัย	กองช่าง
132	ปรับปรุงซ่อมแซมผิวจราจรเดิม ปูทับ ด้วยแอสฟัลติกคอนกรีต ความหนา เฉลี่ย 0.05 เมตร และ/หรือ เป็น คอนกรีตเสริมเหล็กในปริมาณงาน ความยาวเท่าเดิม ความหนา 0.15 เมตร จากบ้านนายจำลอง สุขนวล ถึงต้นโพธิ์ ม.7	เพื่อให้ประชาชน สัญจรไปมา สะดวก ปลอดภัยมากขึ้น	กว้าง 3.00 เมตร ความ ยาวเฉลี่ย 300 เมตร หนาเฉลี่ย 0.15 เมตร พร้อมลงลูกรังไหล่ทาง 0.25 เมตร	459,000	459,000	459,000	459,000	459,000	จำนวนของ ประชาชนที่ ใช้ถนนใน การสัญจร	ประชาชนสัญจร ไปมาสะดวก ปลอดภัย	กองช่าง

รายละเอียดโครงการพัฒนา
แผนพัฒนาท้องถิ่น (พ.ศ.2566-2570)
องค์การบริหารส่วนตำบลหลักแก้ว

ผ 02

ยุทธศาสตร์จังหวัดที่ 1 การพัฒนาเมืองน่าอยู่ สู้สังคมมั่นคง และเป็นสุข

ยุทธศาสตร์การพัฒนาของอปท.ในเขตจังหวัดที่ 4 การพัฒนาโครงสร้างพื้นฐาน

ยุทธศาสตร์ที่ 1 การพัฒนาด้านโครงสร้างพื้นฐาน สาธารณูปโภค และสาธารณูปการ

1.9 แผนงานอุตสาหกรรมและการโยธา

ที่	โครงการ/กิจกรรม	วัตถุประสงค์	เป้าหมาย (ผลผลิตของโครงการ)	งบประมาณและปีที่ผ่านมา					ตัวชี้วัด (kpi)	ผลลัพธ์ที่ คาดว่าจะได้รับ	หน่วยงาน รับผิดชอบ
				2566(บาท)	2567(บาท)	2568(บาท)	2569(บาท)	2570(บาท)			
133	ซ่อมสร้างถนนคอกกรีตจากบ้านนางพยงค์ สาลีผล-บ้านนายสวอง สาลีผล ม.8	เพื่อให้ประชาชนสัญจรไปมา สะดวกปลอดภัยมากขึ้น	กว้าง 3.00 เมตร ความยาวเฉลี่ย 100 เมตร หนาเฉลี่ย 0.15 เมตร พร้อมลงลูกรังไหล่ทาง 0.25 เมตร	153,000	153,000	153,000	153,000	153,000	จำนวนของประชาชนที่ใช้ถนนในการสัญจร	ประชาชนสัญจรไปมาสะดวกปลอดภัย	กองช่าง
134	ซ่อมสร้างถนนลาดยางหน้าบ้านผู้ใหญ่เต็ม แสงรื่น - บริเวณต้นน้ำติ่ม ม.8	เพื่อให้ประชาชนสัญจรไปมา สะดวกปลอดภัยมากขึ้น	กว้าง 3.00 เมตร ความยาวเฉลี่ย 37 เมตร หนาเฉลี่ย 0.15 เมตร พร้อมลงลูกรังไหล่ทาง 0.25 เมตร	56,610	56,610	56,610	56,610	56,610	จำนวนของประชาชนที่ใช้ถนนในการสัญจร	ประชาชนสัญจรไปมาสะดวกปลอดภัย	กองช่าง

รายละเอียดโครงการพัฒนา
แผนพัฒนาท้องถิ่น (พ.ศ.2566-2570)
องค์การบริหารส่วนตำบลหลักแก้ว

ผ 02

ยุทธศาสตร์จังหวัดที่ 1 การพัฒนาเมืองน่าอยู่ สู้สังคมมั่นคง และเป็นสุข

ยุทธศาสตร์การพัฒนาของอปท.ในเขตจังหวัดที่ 4 การพัฒนาโครงสร้างพื้นฐาน

ยุทธศาสตร์ที่ 1 การพัฒนาด้านโครงสร้างพื้นฐาน สาธารณูปโภค และสาธารณูปการ

1.9 แผนงานอุตสาหกรรมและการโยธา

ที่	โครงการ/กิจกรรม	วัตถุประสงค์	เป้าหมาย (ผลผลิตของโครงการ)	งบประมาณและปีที่ผ่านมา					ตัวชี้วัด (kpi)	ผลลัพธ์ที่ คาดว่าจะได้รับ	หน่วยงาน รับผิดชอบ
				2566(บาท)	2567(บาท)	2568(บาท)	2569(บาท)	2570(บาท)			
135	ซ่อมสร้างถนนจากศาลาริมทาง ถึง หน้าบ้าน นางสังเวียน อินทร์สุวรรณ ม.8	เพื่อให้ประชาชน สัญจรไปมา สะดวก ปลอดภัยมากขึ้น	กว้าง 4.00 เมตร ความ ยาวเฉลี่ย 120 เมตร หนาเฉลี่ย 0.15 เมตร พร้อมลงลูกรังไหล่ทาง 0.25 เมตร	244,800	244,800	244,800	244,800	244,800	จำนวนของ ประชาชนที่ ใช้ถนนใน การสัญจร	ประชาชนสัญจร ไปมาสะดวก ปลอดภัย	กองช่าง
136	ดาดคอนกรีตคูนา จากท่อต้ายูย -นา นายสุรินทร์ พิณเสนาะ ม.4	เพื่อให้ประชาชน สัญจรไปมา สะดวก ปลอดภัยมากขึ้น	กว้าง 3.00 เมตร ยาว เฉลี่ย 70 เมตร หนา เฉลี่ย 0.15 เมตร พร้อมลงลูกรังไหล่ทาง 0.25 เมตร	100,000	100,000	100,000	100,000	100,000	จำนวนของ ผู้ใช้ดาด คอนกรีต	ประชาชนสัญจร ไปมาสะดวก ปลอดภัย	กองช่าง

รายละเอียดโครงการพัฒนา
แผนพัฒนาท้องถิ่น (พ.ศ.2566-2570)
องค์การบริหารส่วนตำบลหลักแก้ว

ผ 02

ยุทธศาสตร์จังหวัดที่ 1 การพัฒนาเมืองน่าอยู่ สู้สังคมมั่นคง และเป็นสุข

ยุทธศาสตร์การพัฒนาของอปท.ในเขตจังหวัดที่ 4 การพัฒนาโครงสร้างพื้นฐาน

ยุทธศาสตร์ที่ 1 การพัฒนาด้านโครงสร้างพื้นฐาน สาธารณูปโภค และสาธารณูปการ

1.9 แผนงานอุตสาหกรรมและการโยธา

ที่	โครงการ/กิจกรรม	วัตถุประสงค์	เป้าหมาย (ผลผลิตของโครงการ)	งบประมาณและปีที่ผ่านมา					ตัวชี้วัด (kpi)	ผลลัพธ์ที่ คาดว่าจะได้รับ	หน่วยงาน รับผิดชอบ
				2566(บาท)	2567(บาท)	2568(บาท)	2569(บาท)	2570(บาท)			
137	ก่อสร้าง คสล.จากบ้านครูชะเอม ปรากฏผล ถึงบ้านนายเผด็จ พงษ์ดี ม.8	เพื่อให้ประชาชน สัญจรไปมา สะดวก ปลอดภัยมากขึ้น	กว้าง 3.00 เมตร ยาว เฉลี่ย 70 เมตร หนา เฉลี่ย 0.15 เมตร พร้อมลงลูกรังไหลทาง 0.25 เมตร	107,100	107,100	107,100	107,100	107,100	จำนวนของ ประชาชนที่ ใช้ถนนใน การสัญจร	ประชาชนสัญจร ไปมาสะดวก ปลอดภัย	กองช่าง
138	กั้นห้องสำหรับปฏิบัติงานของอบต.	เพื่อใช้ในการ ปฏิบัติงานให้สะดวก รวดเร็ว เพิ่มมากยิ่งขึ้น	ใช้ผนังอลูมิเนียม สำเร็จรูป จำนวน 6 ช่อง กว้างช่องละ 120x200 เมตร ความ สูง 160 เมตร	180,000	180,000	180,000	180,000	180,000	จำนวนของ ผู้ใช้พื้นที่ สำหรับ ปฏิบัติงาน ของอบต.	การปฏิบัติงาน มีความสะดวก รวดเร็วมากขึ้น	สำนักปลัด
139	ปรับปรุงสนามฟุตบอลตามแบบ มาตรฐาน	เพื่อให้มีสนามฟุตบอล ตามแบบมาตรฐาน	กว้าง 40 เมตร ความ ยาวเฉลี่ย 60 เมตร พร้อมอุปกรณ์	800,000	800,000	800,000	800,000	800,000	จำนวนของ ผู้ใช้งาน ฟุตบอล	สนามฟุตบอล ได้มาตรฐาน	กองช่าง

รายละเอียดโครงการพัฒนา
แผนพัฒนาท้องถิ่น (พ.ศ.2566-2570)
องค์การบริหารส่วนตำบลหลักแก้ว

ผ 02

ยุทธศาสตร์จังหวัดที่ 1 การพัฒนาเมืองน่าอยู่ สู้สังคมมั่นคง และเป็นสุข

ยุทธศาสตร์การพัฒนารองของอปท.ในเขตจังหวัดที่ 4 การพัฒนาโครงสร้างพื้นฐาน

ยุทธศาสตร์ที่ 1 การพัฒนาด้านโครงสร้างพื้นฐาน สาธารณูปโภค และสาธารณูปการ

1.9 แผนงานอุตสาหกรรมและการโยธา

ที่	โครงการ/กิจกรรม	วัตถุประสงค์	เป้าหมาย (ผลผลิตของโครงการ)	งบประมาณและปีที่ผ่านมา					ตัวชี้วัด (kpi)	ผลลัพธ์ที่ คาดว่าจะได้รับ	หน่วยงาน รับผิดชอบ
				2566(บาท)	2567(บาท)	2568(บาท)	2569(บาท)	2570(บาท)			
140	ลงลูกรังไหล่ทางถนน คสล. หมู่ที่ 1 จากบ้านนายจรัส แพทอง - บ้านนาง น้ำตาล สุกใส ม.1	เพื่อให้ประชาชน สัญจรไปมา สะดวก ปลอดภัยมากขึ้น	ลงลูกรังไหล่ทาง ระยะทาง 2,100 เมตร	230,000	230,000	230,000	230,000	230,000	ร้อยละ100 เดินทางสะดวก ปลอดภัย	ประชาชนสัญจร ไป-มา สะดวก รวดเร็วมากขึ้น	กองช่าง
141	ลงลูกรังไหล่ทางถนนคสล.ข้างบ้าน ผู้ใหญ่ธีรพันธ์ ชโลธร ม.1	เพื่อให้ประชาชน สัญจรไปมา สะดวก ปลอดภัยมากขึ้น	ลงลูกรังไหล่ทาง ระยะทาง ยาว 73 เมตร	8,000	8,000	8,000	8,000	8,000	ร้อยละ100 เดินทางสะดวก ปลอดภัย	ประชาชนสัญจร ไป-มา สะดวก รวดเร็วมากขึ้น	กองช่าง
142	ปรับปรุงพื้นสนามคอนกรีตข้างศาลา ประชาคม ม.1	เพื่อต้องการปรับปรุง พื้นสนามคอนกรีตให้ อยู่ในสภาพใช้งานได้ ตามปกติ	เทลานคอนกรีต หนา 0.15 เมตร	200,000	200,000	200,000	200,000	200,000	ร้อยละ 100 สภาพการใช้ งานสะดวกดี ยิ่งขึ้น	มีที่สำหรับทำ การประชุมได้ อย่างมี ประสิทธิภาพ	กองช่าง

รายละเอียดโครงการพัฒนา
แผนพัฒนาท้องถิ่น (พ.ศ.2566-2570)
องค์การบริหารส่วนตำบลหลักแก้ว

ผ 02

ยุทธศาสตร์จังหวัดที่ 1 การพัฒนาเมืองน่าอยู่ สู้สังคมมั่นคง และเป็นสุข

ยุทธศาสตร์การพัฒนาของอปท.ในเขตจังหวัดที่ 4 การพัฒนาโครงสร้างพื้นฐาน

ยุทธศาสตร์ที่ 1 การพัฒนาด้านโครงสร้างพื้นฐาน สาธารณูปโภค และสาธารณูปการ

1.9 แผนงานอุตสาหกรรมและการโยธา

ที่	โครงการ/กิจกรรม	วัตถุประสงค์	เป้าหมาย (ผลผลิตของโครงการ)	งบประมาณและปีที่ผ่านมา					ตัวชี้วัด (kpi)	ผลลัพธ์ที่ คาดว่าจะได้รับ	หน่วยงาน รับผิดชอบ
				2566(บาท)	2567(บาท)	2568(บาท)	2569(บาท)	2570(บาท)			
143	ซ่อมแซมคอนกรีตจากบ้านนางสาวอุไร คำบ้านเทิง - บ้านนายประเสริฐ ไพร สิทธิ์ หมู่ที่ 2	เพื่อให้ประชาชน สัญจรไปมา สะดวก ปลอดภัยมากขึ้น	ผิวจราจร กว้าง 3.00 เมตร ยาว 345 เมตร ลูกรังไหล่ทาง ข้างละ 0.25 เมตร หรือตาม ปริมาณที่กำหนด	517,500	517,500	517,500	517,500	517,500	ร้อยละ100 เดินทางสะดวก ปลอดภัย	ประชาชนสัญจร ไป-มา สะดวก รวดเร็วมากขึ้น	กองช่าง
144	ก่อสร้างถนน คสล.ม.4-ม.5 หน้าบ้าน นายไพโรจน์ แสงทอง ระยะทาง 50 เมตร หมู่ที่ 4	เพื่อให้ประชาชน สัญจรไปมา สะดวก ปลอดภัยมากขึ้น	ผิวจราจรกว้าง 3.00 เมตร ลูกรังไหล่ทาง ข้างละ 0.25 เมตร หรือตามปริมาณที่ กำหนด	75,000	75,000	75,000	75,000	75,000	ร้อยละ100 เดินทางสะดวก ปลอดภัย	ประชาชนสัญจร ไป-มา สะดวก รวดเร็วมากขึ้น	กองช่าง

รายละเอียดโครงการพัฒนา
แผนพัฒนาท้องถิ่น (พ.ศ.2566-2570)
องค์การบริหารส่วนตำบลหลักแก้ว

ผ 02

ยุทธศาสตร์จังหวัดที่ 1 การพัฒนาเมืองน่าอยู่ สู้สังคมมั่นคง และเป็นสุข

ยุทธศาสตร์การพัฒนารองของอปท.ในเขตจังหวัดที่ 4 การพัฒนาโครงสร้างพื้นฐาน

ยุทธศาสตร์ที่ 1 การพัฒนาด้านโครงสร้างพื้นฐาน สาธารณูปโภค และสาธารณูปการ

1.9 แผนงานอุตสาหกรรมและการโยธา

ที่	โครงการ/กิจกรรม	วัตถุประสงค์	เป้าหมาย (ผลผลิตของโครงการ)	งบประมาณและปีที่ผ่านมา					ตัวชี้วัด (kpi)	ผลลัพธ์ที่ คาดว่าจะได้รับ	หน่วยงาน รับผิดชอบ
				2566(บาท)	2567(บาท)	2568(บาท)	2569(บาท)	2570(บาท)			
	ลงลูกรังจากบ้านนายสุเทพ พิณเสนาะ - เขตติดต่อห้วยคันแหลน หมู่ที่ 5	เพื่อให้ประชาชนสัญจรไปมา สะดวกปลอดภัยมากขึ้น	ผิวจราจร กว้าง 3.00 เมตร ยาว 50 เมตร ลูกรังไหล่ทาง ข้างละ 0.25 เมตร หรือตามปริมาณที่กำหนด	53,000	53,000	53,000	53,000	53,000	ร้อยละ100 เดินทางสะดวก ปลอดภัย	ประชาชนสัญจรไป-มา สะดวก รวดเร็วมากขึ้น	กองช่าง
146	ขยายถนนขุดดิน ฝั่งท่อ เทลูกรัง บริเวณบ้านนางไข่ โพธิ์ศรี ม.6	เพื่อให้ประชาชนสัญจรไปมา สะดวกปลอดภัยมากขึ้น	ขยายถนนจาก 3 เมตร เป็น 5 เมตร พร้อมกดเข็มและวางแผ่นกันดิน	100,000	100,000	100,000	100,000	100,000	ร้อยละ100 เดินทางสะดวก ปลอดภัย	ประชาชนสัญจรไป-มา สะดวก รวดเร็วมากขึ้น	กองช่าง
147	ลงลูกรังจากหน้าบ้าน นายบุญช่วย บัวอุไร ม.6	เพื่อให้ประชาชนสัญจรไปมา สะดวกปลอดภัยมากขึ้น	ลงลูกรังซ่อมแซมผิวจราจร จำนวน 10 ลบ.ม.	4,200	4,200	4,200	4,200	4,200	ร้อยละ100 เดินทางสะดวก ปลอดภัย	ประชาชนสัญจรไป-มา สะดวก รวดเร็วมากขึ้น	กองช่าง

รายละเอียดโครงการพัฒนา
แผนพัฒนาท้องถิ่น (พ.ศ.2566-2570)
องค์การบริหารส่วนตำบลหลักแก้ว

ผ 02

ยุทธศาสตร์จังหวัดที่ 1 การพัฒนาเมืองน่าอยู่ สู้สังคมมั่นคง และเป็นสุข

ยุทธศาสตร์การพัฒนาของอปท.ในเขตจังหวัดที่ 4 การพัฒนาโครงสร้างพื้นฐาน

ยุทธศาสตร์ที่ 1 การพัฒนาด้านโครงสร้างพื้นฐาน สาธารณูปโภค และสาธารณูปการ

1.9 แผนงานอุตสาหกรรมและการโยธา

ที่	โครงการ/กิจกรรม	วัตถุประสงค์	เป้าหมาย (ผลผลิตของโครงการ)	งบประมาณและปีที่ผ่านมา					ตัวชี้วัด (kpi)	ผลลัพธ์ที่ คาดว่าจะได้รับ	หน่วยงาน รับผิดชอบ
				2566(บาท)	2567(บาท)	2568(บาท)	2569(บาท)	2570(บาท)			
148	ก่อสร้างถนน คสล.จากบ้านนายสมยศ คำแก้ว ม.6 -บ้าน นายสุนทร ป้อม ศรี ม.3	เพื่อให้ประชาชน สัญจรไปมา สะดวก ปลอดภัยมากขึ้น	ผิวจราจร กว้าง 3.00 เมตร ยาว 1,200 เมตร ลูกรังไหล่ทาง ข้างละ 0.25 เมตร หรือตาม ปริมาณที่กำหนด	1,800,000	1,800,000	1,800,000	1,800,000	1,800,000	ร้อยละ100 เดินทางสะดวก ปลอดภัย	ประชาชนสัญจร ไป-มา สะดวก รวดเร็วมากขึ้น	กองช่าง
149	ก่อสร้างคสล.ทางเข้าประปา หมู่ที่ 7	เพื่อให้ประชาชน สัญจรไปมา สะดวก ปลอดภัยมากขึ้น	ผิวจราจร กว้าง 3.00 เมตร ยาว 60 เมตร ลง ลูกรังไหล่ทาง ข้างละ 0.25 เมตร หรือตาม ปริมาณที่กำหนด	90,000	90,000	90,000	90,000	90,000	ร้อยละ100 เดินทางสะดวก ปลอดภัย	ประชาชนสัญจร ไป-มา สะดวก รวดเร็วมากขึ้น	กองช่าง

รายละเอียดโครงการพัฒนา
แผนพัฒนาท้องถิ่น (พ.ศ.2566-2570)
องค์การบริหารส่วนตำบลหลักแก้ว

ผ 02

ยุทธศาสตร์จังหวัดที่ 1 การพัฒนาเมืองน่าอยู่ สู้สังคมมั่นคง และเป็นสุข

ยุทธศาสตร์การพัฒนารองอบต.ในเขตจังหวัดที่ 4 การพัฒนาโครงสร้างพื้นฐาน

ยุทธศาสตร์ที่ 1 การพัฒนาด้านโครงสร้างพื้นฐาน สาธารณูปโภค และสาธารณูปการ

1.9 แผนงานอุตสาหกรรมและการโยธา

ที่	โครงการ/กิจกรรม	วัตถุประสงค์	เป้าหมาย (ผลผลิตของโครงการ)	งบประมาณและปีที่ผ่านมา					ตัวชี้วัด (kpi)	ผลลัพธ์ที่ คาดว่าจะได้รับ	หน่วยงาน รับผิดชอบ
				2566(บาท)	2567(บาท)	2568(บาท)	2569(บาท)	2570(บาท)			
150	โครงการซ่อมแซมปรับปรุงระบบเสียง ไร้สายภายในเขตพื้นที่ อบต.หลักแก้ว	เพื่อใช้ในการ ประชาสัมพันธ์ผลการ ปฏิบัติงานของอบต. และข่าวสารของทาง ราชการให้ประชาชน ได้รับทราบ	จำนวน 1 โครงการ	500,000	500,000	500,000	500,000	500,000	ประชาชนรับรู้ ข้อมูลข่าวสาร ขององค์การรับ บริหารส่วน ตำบลหลักแก้ว ได้ร้อยละ 80	ประชาชนทราบ ผลการ ปฏิบัติงานของ อบต.และรับรู้ ข่าวสารของทาง ราชการ	กองช่าง
151	โครงการปรับปรุงหลังคาอาคารศาลา ประชาคมหลังเก่า โดยยกระดับความ สูงและเปลี่ยนกระเบื้องหลังคา ม.1	เพื่อต้องการปรับปรุง หลังคาอาคารศาลา ประชาคมหลังเก่าให้ อยู่ในสภาพที่ใช้งานได้ ปกติ	อาคารมีความกว้าง 5.40 เมตร ยาว 5.80 เมตร ยกระดับหลังคา ขึ้นสูงอีก 1.50 เมตร พร้อมเปลี่ยนกระเบื้อง ที่มุงหลังคาใหม่	35,000	35,000	35,000	35,000	35,000	ร้อยละ 100มี อาคารใช้ สำหรับทำการ ประชุมหมู่บ้าน	อาคารศาลา ประชาคมหลัง เก่าได้รับการ ปรับปรุง	กองช่าง

รายละเอียดโครงการพัฒนา
แผนพัฒนาท้องถิ่น (พ.ศ.2566-2570)
องค์การบริหารส่วนตำบลหลักแก้ว

ผ 02

ยุทธศาสตร์จังหวัดที่ 1 การพัฒนาเมืองน่าอยู่ สู้สังคมมั่นคง และเป็นสุข

ยุทธศาสตร์การพัฒนาระดับจังหวัดของอปท.ในเขตจังหวัดที่ 4 การพัฒนาโครงสร้างพื้นฐาน

ยุทธศาสตร์ที่ 1 การพัฒนาด้านโครงสร้างพื้นฐาน สาธารณูปโภค และสาธารณูปการ

1.9 แผนงานอุตสาหกรรมและการโยธา

ที่	โครงการ/กิจกรรม	วัตถุประสงค์	เป้าหมาย (ผลผลิตของโครงการ)	งบประมาณและปีที่ผ่านมา					ตัวชี้วัด (kpi)	ผลลัพธ์ที่ คาดว่าจะได้รับ	หน่วยงาน รับผิดชอบ
				2566(บาท)	2567(บาท)	2568(บาท)	2569(บาท)	2570(บาท)			
152	โครงการเสริมผิวทางแอสฟัลต์คอนกรีต สายหน้าวัดลานช้าง ถึงทางเข้ากลุ่มบ้านนายจรูญ แต่งอ่อน หมู่ที่ 2	เพื่อต้องการให้ประชาชน เดินทางสัญจร ไป-มา สะดวก รวดเร็ว ปลอดภัย	กว้าง 3 เมตร ยาวประมาณ 1,800 เมตร ปูยางหนา 0.05 เมตร หรือมีพื้นที่ไม่น้อยกว่า 5,400 ตารางเมตร	2,160,000	2,160,000	2,160,000	2,160,000	2,160,000	ร้อยละ 80 ประชาชนสัญจรไป-มา สะดวก	ประชาชนสัญจรไป-มา สะดวก รวดเร็วมากขึ้น	กองช่าง
153	โครงการซ่อมแซมปรับปรุงผิวจราจรคอนกรีตเป็นแอสฟัลต์ติกคอนกรีต สายกลุ่มเข้าบ้านนายวิรัตน์ ม่วงอ่อน หมู่ที่ 2	เพื่อต้องการให้ประชาชน เดินทางสัญจร ไป-มา สะดวก รวดเร็ว ปลอดภัย	กว้าง 3 เมตร ยาวประมาณ 1,500 เมตร ความหนาเฉลี่ย 0.05 เมตร หรือมีพื้นที่ไม่น้อยกว่า 4,500 เมตร	1,800,000	1,800,000	1,800,000	1,800,000	1,800,000	ร้อยละ 80 ประชาชนสัญจรไป-มา สะดวก	ประชาชนสัญจรไป-มา สะดวก รวดเร็วมากขึ้น	กองช่าง
154	โครงการก่อสร้างสะพานข้ามคลองคอนกรีตเสริมเหล็กคลอง ร.2 ขสุพรรณ 4 (หน้าวัดใหม่ทางข้าม) ม.3	เพื่อต้องการให้ประชาชน เดินทางสัญจร ไป-มา สะดวก รวดเร็ว ปลอดภัย	ความกว้าง 6 เมตร ยาว 18 เมตร	3,500,000	3,500,000	3,500,000	3,500,000	3,500,000	ร้อยละ 80 ประชาชนสัญจรไป-มา สะดวก	ประชาชนสัญจรไป-มา สะดวก รวดเร็วมากขึ้น	กองช่าง

รายละเอียดโครงการพัฒนา
แผนพัฒนาท้องถิ่น (พ.ศ.2566-2570)
องค์การบริหารส่วนตำบลหลักแก้ว

ผ 02

ยุทธศาสตร์จังหวัดที่ 1 การพัฒนาเมืองน่าอยู่ สู้สังคมมั่นคง และเป็นสุข

ยุทธศาสตร์การพัฒนารองอบท.ในเขตจังหวัดที่ 4 การพัฒนาโครงสร้างพื้นฐาน

ยุทธศาสตร์ที่ 1 การพัฒนาด้านโครงสร้างพื้นฐาน สาธารณูปโภค และสาธารณูปการ

1.9 แผนงานอุตสาหกรรมและการโยธา

ที่	โครงการ/กิจกรรม	วัตถุประสงค์	เป้าหมาย (ผลผลิตของโครงการ)	งบประมาณและปีที่ผ่านมา					ตัวชี้วัด (kpi)	ผลลัพธ์ที่ คาดว่าจะได้รับ	หน่วยงาน รับผิดชอบ
				2566(บาท)	2567(บาท)	2568(บาท)	2569(บาท)	2570(บาท)			
155	โครงการก่อสร้างสะพานโครงสร้างเหล็กบริเวณ บ้านคลองขวาง ชำม กลุ่มนายเฉลียว ม่วงอ่อน หมู่ที่ 4	เพื่อให้ประชาชนสัญจรไป-มา สะดวก รวดเร็ว มากขึ้น	กว้าง 1.20 เมตร ยาว 12 เมตร	400,000	400,000	400,000	400,000	400,000	ร้อยละ 80 ประชาชนสัญจรไป-มา สะดวก	ประชาชนสัญจรไป-มา สะดวก รวดเร็วมากขึ้น	กองช่าง
156	โครงการเทคอนกรีตเสริมเหล็กบริเวณที่พักระบายตรวจ หมู่ที่ 4 ต.หลักแก้ว	เพื่อให้ที่พักระบายตรวจมีพื้นที่สำหรับบริการประชาชน	พื้นที่คอนกรีตเสริมเหล็กไม่น้อยกว่า 230.84 ตารางเมตร หนาเฉลี่ย 0.15 เมตร	111,000	111,000	111,000	111,000	111,000	ร้อยละ 100 ที่พักระบายตรวจสำหรับบริการประชาชน	ประชาชนรู้สึกปลอดภัย	กองช่าง

รายละเอียดโครงการพัฒนา
แผนพัฒนาท้องถิ่น (พ.ศ.2566-2570)
องค์การบริหารส่วนตำบลหลักแก้ว

ผ 02

ยุทธศาสตร์จังหวัดที่ 1 การพัฒนาเมืองน่าอยู่ สู้สังคมมั่นคง และเป็นสุข

ยุทธศาสตร์การพัฒนาระดับจังหวัดที่ 4 การพัฒนาโครงสร้างพื้นฐาน

ยุทธศาสตร์ที่ 1 การพัฒนาด้านโครงสร้างพื้นฐาน สาธารณูปโภค และสาธารณูปการ

1.9 แผนงานอุตสาหกรรมและการโยธา

ที่	โครงการ/กิจกรรม	วัตถุประสงค์	เป้าหมาย (ผลผลิตของโครงการ)	งบประมาณและปีที่ผ่านมา					ตัวชี้วัด (kpi)	ผลลัพธ์ที่ คาดว่าจะได้รับ	หน่วยงาน รับผิดชอบ
				2566(บาท)	2567(บาท)	2568(บาท)	2569(บาท)	2570(บาท)			
157	โครงการก่อสร้างถนนคอนกรีตเสริมเหล็ก สายจากบ้านนายสุรพงษ์ แสงอิศราภิรักษ์ ถึงบ้านนางบุญเสริม พยัคฆะเรื่อง หมู่ที่ 4	เพื่อต้องการให้ประชาชน เดินทาง สบาย ปลอดภัย รวดเร็ว ปลอดภัย	กว้าง 3.00 เมตร ยาว 600 เมตร หนา 0.15 เมตร มีพื้นที่คอนกรีตไม่น้อยกว่า 1,800 ตารางเมตร พร้อมลงลูกรังไหล่ทางข้างละ 0.25 เมตร ตามสภาพพื้นที่หรือให้ครบตามจำนวนที่กำหนด	900,000	900,000	900,000	900,000	900,000	ร้อยละ 80 ประชาชน สัญจร ไป-มา สะดวก	ประชาชนสัญจร ไป-มา สะดวก รวดเร็วมากขึ้น	กองช่าง

รายละเอียดโครงการพัฒนา
แผนพัฒนาท้องถิ่น (พ.ศ.2566-2570)
องค์การบริหารส่วนตำบลหลักแก้ว

ผ 02

ยุทธศาสตร์จังหวัดที่ 1 การพัฒนาเมืองน่าอยู่ สู้สังคมมั่นคง และเป็นสุข

ยุทธศาสตร์การพัฒนารองของอปท.ในเขตจังหวัดที่ 4 การพัฒนาโครงสร้างพื้นฐาน

ยุทธศาสตร์ที่ 1 การพัฒนาด้านโครงสร้างพื้นฐาน สาธารณูปโภค และสาธารณูปการ

1.9 แผนงานอุตสาหกรรมและการโยธา

ที่	โครงการ/กิจกรรม	วัตถุประสงค์	เป้าหมาย (ผลผลิตของโครงการ)	งบประมาณและปีที่ผ่านมา					ตัวชี้วัด (kpi)	ผลลัพธ์ที่ คาดว่าจะได้รับ	หน่วยงาน รับผิดชอบ
				2566(บาท)	2567(บาท)	2568(บาท)	2569(บาท)	2570(บาท)			
158	โครงการก่อสร้างคอนกรีตเสริมเหล็ก เส้นบ้านหนองจอกจากถนนลาดยาง คลอง 1 ขวา ชั้นสูตร ถึงบ้านนายนเรศ อังกิรัตน์ ม.4	เพื่อต้องการให้ ประชาชน เดินทาง สัญจร ไป-มา สะดวก รวดเร็ว ปลอดภัย	กว้าง 3.00 เมตร ยาว 800 เมตร หนา 0.15 เมตร มีพื้นที่คอนกรีต ไม่น้อยกว่า 2,400 ตารางเมตร พร้อมลง ลูกรังไหล่ทางข้างละ 0.25 เมตร หรือตาม สภาพพื้นที่หรือให้ครบ ตามจำนวนที่กำหนด	1,200,000	1,200,000	1,200,000	1,200,000	1,200,000	ร้อยละ 80 ประชาชน สัญจร ไป-มา สะดวก	ประชาชนสัญจร ไป-มา สะดวก รวดเร็วมากขึ้น	กองช่าง

รายละเอียดโครงการพัฒนา
แผนพัฒนาท้องถิ่น (พ.ศ.2566-2570)
องค์การบริหารส่วนตำบลหลักแก้ว

ผ 02

ยุทธศาสตร์จังหวัดที่ 1 การพัฒนาเมืองน่าอยู่ สู้สังคมมั่นคง และเป็นสุข

ยุทธศาสตร์การพัฒนารองอบท.ในเขตจังหวัดที่ 4 การพัฒนาโครงสร้างพื้นฐาน

ยุทธศาสตร์ที่ 1 การพัฒนาด้านโครงสร้างพื้นฐาน สาธารณูปโภค และสาธารณูปการ

1.9 แผนงานอุตสาหกรรมและการโยธา

ที่	โครงการ/กิจกรรม	วัตถุประสงค์	เป้าหมาย (ผลผลิตของโครงการ)	งบประมาณและปีที่ผ่านมา					ตัวชี้วัด (kpi)	ผลลัพธ์ที่ คาดว่าจะได้รับ	หน่วยงาน รับผิดชอบ
				2566(บาท)	2567(บาท)	2568(บาท)	2569(บาท)	2570(บาท)			
159	โครงการก่อสร้างขยายถนนดินหน้าวัด คลองสำโรงพร้อมฝังท่อ ม.4	เพื่อต้องการให้ ประชาชน เดินทาง สัญจร ไป-มา สะดวก รวดเร็ว ปลอดภัย	ถมเสริมดินให้มีฐาน กว้าง 3.5 เมตร ผิว จราจร กว้าง 3 เมตร มี ความสูง 1.20 เมตร พร้อมลงลูกรังผิวจราจร หนาเฉลี่ย 0.15 เมตร มีความยาว 80 เมตร พร้อมฝังท่อขนาด เส้นผ่าศูนย์กลาง 0.80 เมตร จำนวน 5 ท่อน	180,000	180,000	180,000	180,000	180,000	ร้อยละ 80 ประชาชน สัญจร ไป-มา สะดวก	ประชาชนสัญจร ไป-มา สะดวก รวดเร็วมากขึ้น	กองช่าง

รายละเอียดโครงการพัฒนา
แผนพัฒนาท้องถิ่น (พ.ศ.2566-2570)
องค์การบริหารส่วนตำบลหลักแก้ว

ผ 02

ยุทธศาสตร์จังหวัดที่ 1 การพัฒนาเมืองน่าอยู่ สู้สังคมมั่นคง และเป็นสุข

ยุทธศาสตร์การพัฒนาระดับจังหวัดที่ 4 การพัฒนาโครงสร้างพื้นฐาน

ยุทธศาสตร์ที่ 1 การพัฒนาด้านโครงสร้างพื้นฐาน สาธารณูปโภค และสาธารณูปการ

1.9 แผนงานอุตสาหกรรมและการโยธา

ที่	โครงการ/กิจกรรม	วัตถุประสงค์	เป้าหมาย (ผลผลิตของโครงการ)	งบประมาณและปีที่ผ่านมา					ตัวชี้วัด (kpi)	ผลลัพธ์ที่ คาดว่าจะได้รับ	หน่วยงาน รับผิดชอบ
				2566(บาท)	2567(บาท)	2568(บาท)	2569(บาท)	2570(บาท)			
160	โครงการก่อสร้างถนนคอนกรีตเสริมเหล็ก ปากทางเข้าวัดคลองสำโรง ม.4	เพื่อต้องการให้ประชาชน เดินทาง สบาย ไป-มา สะดวก รวดเร็ว ปลอดภัย	กว้าง 2 เมตร ยาว 80 เมตร หนาเฉลี่ย 0.15 เมตร หรือมีพื้นที่คอนกรีตไม่น้อยกว่า 120 ตารางเมตร พร้อมลงลูกรังไหล่ทางข้างเดียว 0.25 เมตร หรือตามสภาพพื้นที่ตามจำนวนที่กำหนด	60,000	60,000	60,000	60,000	60,000	ร้อยละ 80 ประชาชน สัญจร ไป-มา สะดวก	ประชาชนสัญจร ไป-มา สะดวก รวดเร็วมากขึ้น	กองช่าง

รายละเอียดโครงการพัฒนา
แผนพัฒนาท้องถิ่น (พ.ศ.2566-2570)
องค์การบริหารส่วนตำบลหลักแก้ว

ผ 02

ยุทธศาสตร์จังหวัดที่ 1 การพัฒนาเมืองน่าอยู่ สู้สังคมมั่นคง และเป็นสุข

ยุทธศาสตร์การพัฒนาระดับจังหวัดที่ 4 การพัฒนาโครงสร้างพื้นฐาน

ยุทธศาสตร์ที่ 1 การพัฒนาด้านโครงสร้างพื้นฐาน สาธารณูปโภค และสาธารณูปการ

1.9 แผนงานอุตสาหกรรมและการโยธา

ที่	โครงการ/กิจกรรม	วัตถุประสงค์	เป้าหมาย (ผลผลิตของโครงการ)	งบประมาณและปีที่ผ่านมา					ตัวชี้วัด (kpi)	ผลลัพธ์ที่ คาดว่าจะได้รับ	หน่วยงาน รับผิดชอบ
				2566(บาท)	2567(บาท)	2568(บาท)	2569(บาท)	2570(บาท)			
161	โครงการก่อสร้างถนนคอนกรีตเสริมเหล็ก จากบ้าน นายจำลอง นาคกุญชร เข้ากลุ่มบ้านนายบุญเลิศ เจริญทอง ม.5	เพื่อต้องการให้ประชาชน เดินทาง สบาย ปลอดภัย รวดเร็ว ปลอดภัย	กว้าง 2.50 เมตร ยาว 100 เมตร ความหนาเฉลี่ย 0.15 เมตร หรือมีพื้นที่คอนกรีตไม่น้อยกว่า 250 เมตร พร้อมลูกรังไหล่ทาง ข้างละ 0.25 เมตร	125,000	125,000	125,000	125,000	125,000	ร้อยละ 80 ประชาชน สัญจร ไป-มา สะดวก	ประชาชนสัญจร ไป-มา สะดวก รวดเร็วมากขึ้น	กองช่าง
162	โครงการซ่อมแซมปรับปรุงผิวจราจรคอนกรีตเป็นแอสฟัลต์ติกคอนกรีต จากบ้านนายทวี ท้ายวงษ์ เข้ากลุ่มบ้านนายสำเร็จ นามกิ่ง ม.7	เพื่อต้องการให้ประชาชน เดินทาง สบาย ปลอดภัย รวดเร็ว ปลอดภัย	กว้าง 3 เมตร ยาว ประมาณ 300 เมตร มีความหนาเฉลี่ย 0.05 เมตร หรือมีพื้นที่ไม่น้อยกว่า 900 ตารางเมตร	1,080,000	1,080,000	1,080,000	1,080,000	1,080,000	ร้อยละ 80 ประชาชน สัญจร ไป-มา สะดวก	ประชาชนสัญจร ไป-มา สะดวก รวดเร็วมากขึ้น	กองช่าง

รายละเอียดโครงการพัฒนา
แผนพัฒนาท้องถิ่น (พ.ศ.2566-2570)
องค์การบริหารส่วนตำบลหลักแก้ว

ผ 02

ยุทธศาสตร์จังหวัดที่ 1 การพัฒนาเมืองน่าอยู่ สู้สังคมมั่นคง และเป็นสุข

ยุทธศาสตร์การพัฒนารองของอปท.ในเขตจังหวัดที่ 4 การพัฒนาโครงสร้างพื้นฐาน

ยุทธศาสตร์ที่ 1 การพัฒนาด้านโครงสร้างพื้นฐาน สาธารณูปโภค และสาธารณูปการ

1.9 แผนงานอุตสาหกรรมและการโยธา

ที่	โครงการ/กิจกรรม	วัตถุประสงค์	เป้าหมาย (ผลผลิตของโครงการ)	งบประมาณและปีที่ผ่านมา					ตัวชี้วัด (kpi)	ผลลัพธ์ที่ คาดว่าจะได้รับ	หน่วยงาน รับผิดชอบ
				2566(บาท)	2567(บาท)	2568(บาท)	2569(บาท)	2570(บาท)			
163	โครงการก่อสร้างติดตั้งบ้านประตูปิด-เปิด ระบายน้ำบริเวณบ้านนายจักรกฤษณ์ แสงนาค (บ้านเหนือ) หมู่ที่ 7	เพื่อควบคุมการไหลเข้า-ไหลออกของน้ำ ให้มีปริมาณที่เพียงพอ	มีขนาดท่อคอนกรีตเสริมเหล็กเส้นผ่าศูนย์กลาง 0.60 เมตร พร้อมทำแทนติดตั้งบ้านประตูปิดและอุปกรณ์อื่นๆ	40,000	40,000	40,000	40,000	40,000	ร้อยละ 80 ประชาชนสัญจรไป-มาสะดวก	ปริมาณน้ำเพียงพอสำหรับการเกษตร	กองช่าง
164	โครงการเสริมผิวจราจร แอสฟัลติกท์คอนกรีต จากกลุ่มร้านค้าเดี่ยว นายสรายุทธ ขาวศิริ ถึงกลุ่มบ้านนายมนตรี เดชฤดี ม.7	เพื่อต้องการให้ประชาชน เดินทางสัญจร ไป-มา สะดวก รวดเร็ว ปลอดภัย	กว้าง 3 เมตร ยาว 1,000 เมตร มีความหนาเฉลี่ย 0.05 เมตร พื้นที่ไม่น้อยกว่า 3,000 ตารางเมตร	1,200,000	1,200,000	1,200,000	1,200,000	1,200,000	ร้อยละ 80 ประชาชนสัญจรไป-มาสะดวก	ประชาชนสัญจรไป-มา สะดวก รวดเร็วมากขึ้น	กองช่าง

รายละเอียดโครงการพัฒนา
แผนพัฒนาท้องถิ่น (พ.ศ.2566-2570)
องค์การบริหารส่วนตำบลหลักแก้ว

ผ 02

ยุทธศาสตร์จังหวัดที่ 1 การพัฒนาเมืองน่าอยู่ สู้สังคมมั่นคง และเป็นสุข

ยุทธศาสตร์การพัฒนาระดับจังหวัดที่ 4 การพัฒนาโครงสร้างพื้นฐาน

ยุทธศาสตร์ที่ 1 การพัฒนาด้านโครงสร้างพื้นฐาน สาธารณูปโภค และสาธารณูปการ

1.9 แผนงานอุตสาหกรรมและการโยธา

ที่	โครงการ/กิจกรรม	วัตถุประสงค์	เป้าหมาย (ผลผลิตของโครงการ)	งบประมาณและปีที่ผ่านมา					ตัวชี้วัด (kpi)	ผลลัพธ์ที่ คาดว่าจะได้รับ	หน่วยงาน รับผิดชอบ
				2566(บาท)	2567(บาท)	2568(บาท)	2569(บาท)	2570(บาท)			
165	โครงการก่อสร้างถนนดินพร้อมลง ลูกรังจากบ้านนางมวยชิน อ่องรัมย์ ถึงเข้ากลุ่มบ้าน นางสมใจ ไหลพืงทอง ม.7	เพื่อต้องการให้ ประชาชน เดินทาง สัญจร ไป-มา สะดวก รวดเร็ว ปลอดภัย	ฐานกว้าง 4.00 เมตร ผิวจราจรกว้าง 3 เมตร สูง 0.50 เมตร พร้อม ลงลูกรังผิวจราจร หนา เฉลี่ย 0.15 เมตร ระยะทางความยาว 400 เมตร	190,000	190,000	190,000	190,000	190,000	ร้อยละ 80 ประชาชน สัญจร ไป-มา สะดวก	ประชาชนสัญจร ไป-มา สะดวก รวดเร็วมากขึ้น	กองช่าง
166	โครงการก่อสร้างเสริมถนนดินพร้อม ลงลูกรังผิวจราจร เข้ากลุ่มนายนม นตรี เดชฤดี ม.7	เพื่อต้องการให้ ประชาชน เดินทาง สัญจร ไป-มา สะดวก รวดเร็ว ปลอดภัย	ฐานกว้าง 3 เมตร ผิว จราจร กว้าง 2.50 เมตร สูง 2.50 เมตร พร้อมลงลูกรังผิวจราจร 0.15 เมตร ระยะทาง 200 เมตร	93,000	93,000	93,000	93,000	93,000	ร้อยละ 80 ประชาชน สัญจร ไป-มา สะดวก	ประชาชนสัญจร ไป-มา สะดวก รวดเร็วมากขึ้น	กองช่าง

รายละเอียดโครงการพัฒนา
แผนพัฒนาท้องถิ่น (พ.ศ.2566-2570)
องค์การบริหารส่วนตำบลหลักแก้ว

ผ 02

ยุทธศาสตร์จังหวัดที่ 1 การพัฒนาเมืองน่าอยู่ สู้สังคมมั่นคง และเป็นสุข

ยุทธศาสตร์การพัฒนของอปท.ในเขตจังหวัดที่ 4 การพัฒนาโครงสร้างพื้นฐาน

ยุทธศาสตร์ที่ 1 การพัฒนาด้านโครงสร้างพื้นฐาน สาธารณูปโภค และสาธารณูปการ

1.9 แผนงานอุตสาหกรรมและการโยธา

ที่	โครงการ/กิจกรรม	วัตถุประสงค์	เป้าหมาย (ผลผลิตของโครงการ)	งบประมาณและปีที่ผ่านมา					ตัวชี้วัด (kpi)	ผลลัพธ์ที่ คาดว่าจะได้รับ	หน่วยงาน รับผิดชอบ
				2566(บาท)	2567(บาท)	2568(บาท)	2569(บาท)	2570(บาท)			
167	โครงการก่อสร้างถนนดินพร้อมลง ลูกรังผิวจราจร จากบ้าน นางทองคำ ชาวศิริ เข้ากลุ่มบ้านนางวนิดา จง ไมตรีพร ม.7	เพื่อต้องการให้ ประชาชน เดินทาง สัญจร ไป-มา สะดวก รวดเร็ว ปลอดภัย	ฐานกว้าง 3 เมตร ผิว จราจร 2.50 เมตร สูง 0.50 เมตร พร้อมลง ลูกรังผิวจราจร ความ หนาเฉลี่ย 0.15 เมตร ระยะทาง 300 เมตร	140,000	140,000	140,000	140,000	140,000	ร้อยละ 80 ประชาชน สัญจร ไป-มา สะดวก	ประชาชนสัญจร ไป-มา สะดวก รวดเร็วมากขึ้น	กองช่าง

รายละเอียดโครงการพัฒนา
แผนพัฒนาท้องถิ่น (พ.ศ.2566-2570)
องค์การบริหารส่วนตำบลหลักแก้ว

ผ 02

ยุทธศาสตร์จังหวัดที่ 1 การพัฒนาเมืองน่าอยู่ สู้สังคมมั่นคง และเป็นสุข

ยุทธศาสตร์การพัฒนารองของอปท.ในเขตจังหวัดที่ 4 การพัฒนาโครงสร้างพื้นฐาน

ยุทธศาสตร์ที่ 1 การพัฒนาด้านโครงสร้างพื้นฐาน สาธารณูปโภค และสาธารณูปการ

1.9 แผนงานอุตสาหกรรมและการโยธา

ที่	โครงการ/กิจกรรม	วัตถุประสงค์	เป้าหมาย (ผลผลิตของโครงการ)	งบประมาณและปีที่ผ่านมา					ตัวชี้วัด (kpi)	ผลลัพธ์ที่ คาดว่าจะได้รับ	หน่วยงาน รับผิดชอบ
				2566(บาท)	2567(บาท)	2568(บาท)	2569(บาท)	2570(บาท)			
168	โครงการก่อสร้างถนนคอนกรีต เสริมเหล็ก สายบ้านนางอารมย์ อยู่ม่น ถึงหน้าศาลเจ้าพ่อทองรากไทร ม.7	เพื่อต้องการให้ประชาชน เดินทางสัญจร ไป-มา สะดวก รวดเร็ว ปลอดภัย	กว้าง 3 เมตร ยาว 80 เมตร หนาเฉลี่ย 0.15 เมตร หรือมีพื้นที่คอนกรีตไม่น้อยกว่า 240 ตารางเมตร พร้อมลงลูกรังไหล่ทาง 2 ชั้น 0.25 เมตรหรือตามจำนวนที่กำหนด	120,000	120,000	120,000	120,000	120,000	ร้อยละ 80 ประชาชนสัญจรไป-มา สะดวก	ประชาชนสัญจรไป-มา สะดวก รวดเร็วมากขึ้น	กองช่าง
169	เดินแนวต่อประปาหมู่บ้านใหม่ หมู่ที่ ๗	เพื่อทดแทนท่อประปาหมู่บ้านเก่าที่เสื่อมสภาพใช้งานได้ไม่สมบูรณ์	ท่อ 3 นิ้ว	200,000	200,000	200,000	200,000	200,000	ร้อยละ 100 สามารถเป็นทางเดินน้ำได้	ประชาชนมีน้ำประปาที่ดี สะอาดไว้สำหรับอุปโภค-บริโภค	กองช่าง

รายละเอียดโครงการพัฒนา
แผนพัฒนาท้องถิ่น (พ.ศ.2566-2570)
องค์การบริหารส่วนตำบลหลักแก้ว

ผ 02

ยุทธศาสตร์จังหวัดที่ 1 การพัฒนาเมืองน่าอยู่ สู้สังคมมั่นคง และเป็นสุข

ยุทธศาสตร์การพัฒนของอปท.ในเขตจังหวัดที่ 4 การพัฒนาโครงสร้างพื้นฐาน

ยุทธศาสตร์ที่ 1 การพัฒนาด้านโครงสร้างพื้นฐาน สาธารณูปโภค และสาธารณูปการ

1.9 แผนงานอุตสาหกรรมและการโยธา

ที่	โครงการ/กิจกรรม	วัตถุประสงค์	เป้าหมาย (ผลผลิตของโครงการ)	งบประมาณและปีที่ผ่านมา					ตัวชี้วัด (kpi)	ผลลัพธ์ที่ คาดว่าจะได้รับ	หน่วยงาน รับผิดชอบ
				2566(บาท)	2567(บาท)	2568(บาท)	2569(บาท)	2570(บาท)			
170	โครงการก่อสร้างถนนคอนกรีตเสริมเหล็กบริเวณศาลาประชาคม หมู่ที่ 8 ตำบลหลักแก้ว อำเภอวิเศษชัยชาญ จังหวัดอ่างทอง	เพื่อต้องการให้ประชาชน เดินทาง สบายๆ ไป-มา สะดวก รวดเร็ว ปลอดภัย	กว้าง 3 เมตรยาว 35 เมตร หนาเฉลี่ย 0.15 เมตร หรือมีพื้นที่คอนกรีตไม่น้อยกว่า 105 ตารางเมตร พร้อมลงลูกรังไหล่ทาง 2 ซ้าง ซ้างละ 0.25 เมตร หรือตามจำนวนที่กำหนด	50,000	50,000	50,000	50,000	50,000	ร้อยละ 80 ประชาชน สบายๆ ไป-มา สะดวก รวดเร็วมากขึ้น	กองช่าง	

รายละเอียดโครงการพัฒนา
แผนพัฒนาท้องถิ่น (พ.ศ.2566-2570)
องค์การบริหารส่วนตำบลหลักแก้ว

ผ 02

ยุทธศาสตร์จังหวัดที่ 1 การพัฒนาเมืองน่าอยู่ สู้สังคมมั่นคง และเป็นสุข

ยุทธศาสตร์การพัฒนาของอปท.ในเขตจังหวัดที่ 4 การพัฒนาโครงสร้างพื้นฐาน

ยุทธศาสตร์ที่ 1 การพัฒนาด้านโครงสร้างพื้นฐาน สาธารณูปโภค และสาธารณูปการ

1.9 แผนงานอุตสาหกรรมและการโยธา

ที่	โครงการ/กิจกรรม	วัตถุประสงค์	เป้าหมาย (ผลผลิตของโครงการ)	งบประมาณและปีที่ผ่านมา					ตัวชี้วัด (kpi)	ผลลัพธ์ที่ คาดว่าจะได้รับ	หน่วยงาน รับผิดชอบ
				2566(บาท)	2567(บาท)	2568(บาท)	2569(บาท)	2570(บาท)			
171	ซ่อมสร้างถนนคสล.จากบ้านนาย ละเอียด อ่อนเลิศ สุดปลายทาง ที่ บ้านนายบุญส่ง สวยสม หมู่ที่ 8	เพื่อต้องการให้ ประชาชน เดินทาง สัญจร ไป-มา สะดวก รวดเร็ว ปลอดภัย	กว้าง 2.50 เมตร ยาว 68 เมตร ความหนา เฉลี่ย 0.15 เมตร หรือ มีพื้นที่ไม่น้อยกว่า 170 ตารางเมตร พร้อมลง ลูกรังไหล่ทาง ข้างละ 0.25 เมตร หรือตาม สภาพพื้นที่หรือให้ ลูกรังครบตามจำนวนที่ กำหนด	85,000	85,000	85,000	85,000	85,000	ร้อยละ 80 ประชาชน สัญจร ไป-มา สะดวก	ประชาชนสัญจร ไป-มา สะดวก รวดเร็วมากขึ้น	กองช่าง

รายละเอียดโครงการพัฒนา
แผนพัฒนาท้องถิ่น (พ.ศ.2566-2570)
องค์การบริหารส่วนตำบลหลักแก้ว

ผ 02

ยุทธศาสตร์จังหวัดที่ 1 การพัฒนาเมืองน่าอยู่ สู้สังคมมั่นคง และเป็นสุข

ยุทธศาสตร์การพัฒนของอปท.ในเขตจังหวัดที่ 4 การพัฒนาโครงสร้างพื้นฐาน

ยุทธศาสตร์ที่ 1 การพัฒนาด้านโครงสร้างพื้นฐาน สาธารณูปโภค และสาธารณูปการ

1.9 แผนงานอุตสาหกรรมและการโยธา

ที่	โครงการ/กิจกรรม	วัตถุประสงค์	เป้าหมาย (ผลผลิตของโครงการ)	งบประมาณและปีที่ผ่านมา					ตัวชี้วัด (kpi)	ผลลัพธ์ที่ คาดว่าจะได้รับ	หน่วยงาน รับผิดชอบ
				2566(บาท)	2567(บาท)	2568(บาท)	2569(บาท)	2570(บาท)			
172	โครงการก่อสร้างถนนคอนกรีตเสริมเหล็ก บ้านวัดกรด จากลานที่ออกกำลังกาย รอบบ่อสาธารณะไปถึงบ้านนายอภิบาล บุญญาภิรมย์ ม.8	เพื่อต้องการให้ประชาชน เดินทาง สบายๆ ไป-มา สะดวก รวดเร็ว ปลอดภัย	กว้าง 3 เมตร ยาว 400 เมตร หนาเฉลี่ย 0.15 เมตร หรือมีพื้นที่คอนกรีตไม่น้อยกว่า 4,200 ตารางเมตร หรือตามจำนวนที่กำหนด	600,000	600,000	600,000	600,000	600,000	ร้อยละ 80 ประชาชน สัญจร ไป-มา สะดวก	ประชาชนสัญจร ไป-มา สะดวก รวดเร็วมากขึ้น	กองช่าง
173	โครงการเสริมผิวทางแอสฟัลต์ คอนกรีตสายเข้ากลุ่มบ้านดอนหัวหมู หมู่ที่ 8	เพื่อต้องการให้ประชาชน เดินทาง สบายๆ ไป-มา สะดวก รวดเร็ว ปลอดภัย	กว้าง 3.00 เมตร ยาว 282 เมตร พูยางหนา 0.05 เมตร มีพื้นที่ไม่น้อยกว่า 846 ตารางเมตร	335,000	335,000	335,000	335,000	335,000	ร้อยละ 80 ประชาชน สัญจร ไป-มา สะดวก	ประชาชนสัญจร ไป-มา สะดวก รวดเร็วมากขึ้น	กองช่าง

รายละเอียดโครงการพัฒนา
แผนพัฒนาท้องถิ่น (พ.ศ.2566-2570)
องค์การบริหารส่วนตำบลหลักแก้ว

ผ 02

ยุทธศาสตร์จังหวัดที่ 1 การพัฒนาเมืองน่าอยู่ สู้สังคมมั่นคง และเป็นสุข

ยุทธศาสตร์การพัฒนาระดับจังหวัดของอปท.ในเขตจังหวัดที่ 4 การพัฒนาโครงสร้างพื้นฐาน

ยุทธศาสตร์ที่ 1 การพัฒนาด้านโครงสร้างพื้นฐาน สาธารณูปโภค และสาธารณูปการ

1.9 แผนงานอุตสาหกรรมและการโยธา

ที่	โครงการ/กิจกรรม	วัตถุประสงค์	เป้าหมาย (ผลผลิตของโครงการ)	งบประมาณและปีที่ผ่านมา					ตัวชี้วัด (kpi)	ผลลัพธ์ที่ คาดว่าจะได้รับ	หน่วยงาน รับผิดชอบ
				2566(บาท)	2567(บาท)	2568(บาท)	2569(บาท)	2570(บาท)			
174	โครงการก่อสร้างผนังกันดินสไลด์เคลื่อนตัวบริเวณคันคลองคูคาง ม.4 จากหน้าบ้านอร่าม พุทธคุณ ถึงโรงเบ็ดนายสาทิพย์ แจ่มฟ้า เชื่อมต่อ ม.7	เพื่อป้องกันการสไลด์ของดิน	มีความยาว 400 เมตร ปักเข็มไม้ขนาดเส้นผ่าศูนย์กลาง 6 นิ้ว ยาว 3.00 เมตร สลักพื้นปลา จำนวน 3 แถว ยึดด้วยเหล็ก RB เส้นผ่าศูนย์กลาง 6 มม.	2,000,000	2,000,000	2,000,000	2,000,000	2,000,000	สามารถกักเก็บน้ำได้มากขึ้นไม่ตื่นเงิน	ผนังกันดินมีความแข็งแรง	กองช่าง
175	โครงการขยายสะพานหน้าวัดคลองสำโรง ม.4	เพื่อต้องการขยายสะพานให้มีความกว้างเพิ่มขึ้น	กว้างเพิ่มอีก 3.00 เมตร ยาว 15 เมตร ตอกเข็มเทพื้น พร้อมราวสะพาน	800,000	800,000	800,000	800,000	800,000	ร้อยละ 80 ประชาชนสัญจรไป-มา สะดวก	ประชาชนสัญจรไป-มา สะดวก รวดเร็วมากขึ้น	กองช่าง
รวม 175 โครงการ				101,257,610	101,257,610	101,257,610	101,257,610	101,257,610			

รายละเอียดโครงการพัฒนา
แผนพัฒนาท้องถิ่น (พ.ศ.2566-2570)
องค์การบริหารส่วนตำบลหลักแก้ว

ผ 02

ก.ยุทธศาสตร์จังหวัดที่ 3 ส่งเสริมการท่องเที่ยวเชิงวัฒนธรรม

ข.ยุทธศาสตร์การพัฒนาของอปท.ในเขตจังหวัดที่ 1 การพัฒนาสังคมและคุณภาพชีวิต

ยุทธศาสตร์ที่ 2 การพัฒนาด้านการศึกษา ศาสนาและวัฒนธรรม

1.8 แผนงานการศึกษา วัฒนธรรม และนันทนาการ

ที่	โครงการ/กิจกรรม	วัตถุประสงค์	เป้าหมาย (ผลผลิตของ โครงการ)	งบประมาณและปีที่ผ่านมา					ตัวชี้วัด (kpi)	ผลลัพธ์ที่ คาดว่าจะได้รับ	หน่วยงาน รับผิดชอบ
				2566(บาท)	2567(บาท)	2568(บาท)	2569(บาท)	2570(บาท)			
1	ส่งเสริมการสืบทอดภูมิปัญญาท้องถิ่น	เพื่อสำรวจข้อมูลภูมิปัญญาท้องถิ่นสร้างเป็นองค์ความรู้เผยแพร่ให้แก่คนในท้องถิ่น	จำนวน 1 ครั้ง	5,000	5,000	5,000	5,000	5,000	ร้อยละ 100 ที่ร่วมกันสืบสานวัฒนธรรมไทยให้สืบต่อไป	สืบทอดภูมิปัญญาท้องถิ่นให้มีการต่อขยายความคิดเป็นจุดเด่นของท้องถิ่นต่อไป	กองการศึกษาฯ
2	พัฒนาแหล่งท่องเที่ยวหลวงพ่อกวน หมู่ที่ ๖	เพื่อต้องการให้เป็นแหล่งท่องเที่ยวของชาวตำบลหลักแก้ว	1 โครงการ	300,000	300,000	300,000	300,000	300,000	ร้อยละ 80 มีแหล่งท่องเที่ยว	มีแหล่งท่องเที่ยวและได้สักการะหลวงพ่อกวน	กองการศึกษาฯ
3	โครงการอบรมศีล ๕ พัฒนาชีวิต	เพื่อต้องการให้ทุกคนมีศีล ๕ พัฒนาชีวิตให้เป็นสุข	จำนวน 100 คน	5,000	5,000	5,000	5,000	5,000	จำนวนของประชาชนที่มีศีล ๕	สามารถนำศีล ๕ มาใช้ในชีวิตประจำวันได้	กองการศึกษาฯ
4	ปรับปรุงสนามกีฬาฟุตบอลตามแบบมาตรฐาน	เพื่อต้องการให้มีสนามกีฬาสำหรับใช้ในการแข่งขันกีฬาในตำบลหลักแก้ว	สนามกีฬาในตำบลหลักแก้วทุกแห่ง	900,000	900,000	900,000	900,000	900,000	จำนวนของสนามกีฬาที่ได้มาตรฐาน	มีสนามกีฬาตามแบบมาตรฐาน	กองช่าง

รายละเอียดโครงการพัฒนา
แผนพัฒนาท้องถิ่น (พ.ศ.2566-2570)
องค์การบริหารส่วนตำบลหลักแก้ว

ผ 02

ก.ยุทธศาสตร์จังหวัดที่ 3 ส่งเสริมการท่องเที่ยวเชิงวัฒนธรรม

ข.ยุทธศาสตร์การพัฒนาของอปท.ในเขตจังหวัดที่ 1 การพัฒนาสังคมและคุณภาพชีวิต

ยุทธศาสตร์ที่ 2 การพัฒนาด้านการศึกษา ศาสนาและวัฒนธรรม

1.8 แผนงานการศึกษา วัฒนธรรม และนันทนาการ

ที่	โครงการ/กิจกรรม	วัตถุประสงค์	เป้าหมาย (ผลผลิตของ โครงการ)	งบประมาณและปีที่ผ่านมา					ตัวชี้วัด (kpi)	ผลลัพธ์ที่ คาดว่าจะได้รับ	หน่วยงาน รับผิดชอบ
				2566(บาท)	2567(บาท)	2568(บาท)	2569(บาท)	2570(บาท)			
5	โครงการส่งเสริมดนตรีไทย (ซิม)	เพื่อต้องการส่งเสริมดนตรีไทย เช่น ซิม	จำนวน 50 คน	50,000	50,000	50,000	50,000	50,000	จำนวนของ เยาวชน หรือ ประชาชนที่ เข้าร่วม โครงการ	ดนตรีไทยได้รับการ อนุรักษ์ไว้ให้ลูกหลาน เยาวชน และ ประชาชน	กอง การศึกษาฯ (ผอ.วัด คลองสำโรง)
6	โครงการประเพณีสงกรานต์	เพื่อรักษาประเพณี วัฒนธรรมอันดีงามให้คงอยู่ ต่อไป	จำนวน 1 โครงการ	50,000	50,000	50,000	50,000	50,000	ร้อยละของ ประชาชนให้ ความสำคัญกับการ รักษาประเพณี	ประชาชนมีส่วนร่วม ร่วมในการรักษา ประเพณี วัฒนธรรมอันดีงาม	กอง การศึกษาฯ
7	โครงการงานรำลึกวีรชนแขวง เมืองวิเศษชัยชาญ	เพื่อเชิดชูเกียรติวีรชนแขวง เมือง วิเศษไชยชาญ	จำนวน 1 โครงการ	50,000	50,000	50,000	50,000	50,000	ร้อยละของ ประชาชนมีส่วนร่วม ร่วมในการเชิดชู เกียรติวีรชน	ประชาชนมีส่วนร่วม ร่วมในการเชิดชู เกียรติวีรชน	กอง การศึกษาฯ

รายละเอียดโครงการพัฒนา
แผนพัฒนาท้องถิ่น (พ.ศ.2566-2570)
องค์การบริหารส่วนตำบลหลักแก้ว

ผ 02

ก.ยุทธศาสตร์จังหวัดที่ 3 ส่งเสริมการท่องเที่ยวเชิงวัฒนธรรม

ข.ยุทธศาสตร์การพัฒนาของอปท.ในเขตจังหวัดที่ 1 การพัฒนาสังคมและคุณภาพชีวิต

ยุทธศาสตร์ที่ 2 การพัฒนาด้านการศึกษา ศาสนาและวัฒนธรรม

1.8 แผนงานการศึกษา วัฒนธรรม และนันทนาการ

ที่	โครงการ/กิจกรรม	วัตถุประสงค์	เป้าหมาย (ผลผลิตของ โครงการ)	งบประมาณและปีที่ผ่านมา					ตัวชี้วัด (kpi)	ผลลัพธ์ที่ คาดว่าจะได้รับ	หน่วยงาน รับผิดชอบ
				2566(บาท)	2567(บาท)	2568(บาท)	2569(บาท)	2570(บาท)			
8	โครงการประเพณีลอยกระทง	เพื่อรักษาประเพณี วัฒนธรรมอันดีงามให้คงอยู่ ต่อไป	จำนวน 1 โครงการ	20,000	20,000	20,000	20,000	20,000	ร้อยละของ ประชาชนให้ ความสำคัญกับการ รักษาประเพณี	ประชาชนมีส่วนร่วม ในการรักษา ประเพณี วัฒนธรรมอันดีงาม	กอง การศึกษาฯ
9	โครงการวันธรรมสวนะ	เพื่อส่งเสริมกิจกรรมทาง พุทธศาสนา	จำนวน 1 โครงการ	30,000	30,000	30,000	30,000	30,000	ร้อยละของ ประชาชนเยาวชน ให้ความสำคัญ กับพุทธศาสนา	ประชาชน เยาวชน ให้ความสำคัญกับ กิจกรรมทางพุทธ ศาสนา	กอง การศึกษา

รายละเอียดโครงการพัฒนา
แผนพัฒนาท้องถิ่น (พ.ศ.2566-2570)
องค์การบริหารส่วนตำบลหลักแก้ว

ผ 02

ก.ยุทธศาสตร์จังหวัดที่ 3 ส่งเสริมการท่องเที่ยวเชิงวัฒนธรรม

ข.ยุทธศาสตร์การพัฒนาของอปท.ในเขตจังหวัดที่ 1 การพัฒนาสังคมและคุณภาพชีวิต

ยุทธศาสตร์ที่ 2 การพัฒนาด้านการศึกษา ศาสนาและวัฒนธรรม

1.8 แผนงานการศึกษา วัฒนธรรม และนันทนาการ

ที่	โครงการ/กิจกรรม	วัตถุประสงค์	เป้าหมาย (ผลผลิตของ โครงการ)	งบประมาณและปีที่ผ่านมา					ตัวชี้วัด (kpi)	ผลลัพธ์ที่ คาดว่าจะได้รับ	หน่วยงาน รับผิดชอบ
				2566(บาท)	2567(บาท)	2568(บาท)	2569(บาท)	2570(บาท)			
10	โครงการวันมาฆบูชาและวัน เข้าพรรษา	เพื่อส่งเสริมกิจกรรมทาง พุทธศาสนา	จำนวน 1 โครงการ	10,000	10,000	10,000	10,000	10,000	ร้อยละของ ประชาชนเยาวชน ให้ความสำคัญ กับพุทธศาสนา	ประชาชน เยาวชน ให้ความสำคัญกับ กิจกรรมทางพุทธ ศาสนา	กอง การศึกษาฯ
11	โครงการส่งเสริมสนับสนุน ประเพณีวันสารทไทย	เพื่อรักษาประเพณีวันสารท ไทยให้คงอยู่	จำนวน 1 โครงการ	40,000	40,000	40,000	40,000	40,000	ร้อยละของ ประชาชนให้ ความสำคัญกับการ รักษาประเพณี	ประชาชนมีส่วนร่วม ในการรักษา ประเพณี วัฒนธรรมอันดีงาม	กอง การศึกษาฯ
12	โครงการแข่งขันกีฬาภายใน ตำบลหลักแก้ว	เพื่อจัดการแข่งขันกีฬาตำบล หลักแก้ว หมู่ที่ 1-8	จำนวน 1 โครงการ	150,000	150,000	150,000	150,000	150,000	ร้อยละของ ประชาชนใน ตำบลเกิดความรัก ความสามัคคี	หมู่บ้านมีความรัก สามัคคีกัน	กอง การศึกษาฯ

รายละเอียดโครงการพัฒนา
แผนพัฒนาท้องถิ่น (พ.ศ.2566-2570)
องค์การบริหารส่วนตำบลหลักแก้ว

พ 02

ก.ยุทธศาสตร์จังหวัดที่ 3 ส่งเสริมการท่องเที่ยวเชิงวัฒนธรรม

ข.ยุทธศาสตร์การพัฒนาของอปท.ในเขตจังหวัดที่ 1 การพัฒนาสังคมและคุณภาพชีวิต

ยุทธศาสตร์ที่ 2 การพัฒนาด้านการศึกษา ศาสนาและวัฒนธรรม

1.8 แผนงานการศึกษา วัฒนธรรม และนันทนาการ

ที่	โครงการ/กิจกรรม	วัตถุประสงค์	เป้าหมาย (ผลผลิตของ โครงการ)	งบประมาณและปีที่ผ่านมา					ตัวชี้วัด (kpi)	ผลลัพธ์ที่ คาดว่าจะได้รับ	หน่วยงาน รับผิดชอบ
				2566(บาท)	2567(บาท)	2568(บาท)	2569(บาท)	2570(บาท)			
13	จัดส่งนักกีฬาเข้าร่วมการแข่งขันกับหน่วยงานต่างๆ	เพื่อต้องการให้นักกีฬามีความสามัคคีและได้ออกกำลังกายสุขภาพแข็งแรง	นักกีฬาตำบลหลักแก้ว	30,000	30,000	30,000	30,000	30,000	ร้อยละ 80 นักกีฬาเข้าร่วมการแข่งขันมีความสามัคคี	มีค่าใช้จ่ายสำหรับนักกีฬา	กองการศึกษาฯ
14	จัดซื้ออุปกรณ์กีฬา	เพื่อจัดซื้ออุปกรณ์กีฬาประจำหมู่บ้าน เช่น ฟุตซอล ตะกร้อ เน็ตตาข่าย วอลเลย์ แบดมินตัน	หมู่ที่ 1-8	20,000	20,000	20,000	20,000	20,000	ร้อยละ 80 ของประชาชนสุขภาพแข็งแรง	ประชาชนมีสุขภาพร่างกายที่แข็งแรง	กองการศึกษาฯ
15	โครงการส่งเสริมนันทนาการเด็กและเยาวชน	ส่งเสริมพัฒนาการเรียนรู้ของผู้เรียนให้เป็นอย่างดีถูกต้อง ตามศักยภาพ	กิจกรรมนันทนาการและมอบรางวัล	10,000	10,000	10,000	10,000	10,000	ผู้เรียนเข้าร่วมกิจกรรมนันทนาการ	ผู้เรียนมี พัฒนาการเรียนรู้ที่ดี	กองการศึกษา/ศพด.
16	โครงการส่งเสริมการเรียนรู้เด็กปฐมวัยท้องถิ่นไทย ผ่านการเล่น (สนามเด็กเล่นสร้างปัญญา)	เพื่อส่งเสริมพัฒนาการ 4 ด้านให้กับเด็กปฐมวัย	เด็กปฐมวัยในตำบล	170,000	170,000	170,000	170,000	170,000	เด็กปฐมวัยในตำบลหลักแก้ว	เด็กปฐมวัยได้รับการเรียนรู้ผ่านการเล่น	กองการศึกษา

รายละเอียดโครงการพัฒนา
แผนพัฒนาท้องถิ่น (พ.ศ.2566-2570)
องค์การบริหารส่วนตำบลหลักแก้ว

ผ 02

ก.ยุทธศาสตร์จังหวัดที่ 3 ส่งเสริมการท่องเที่ยวเชิงวัฒนธรรม

ข.ยุทธศาสตร์การพัฒนาของอปท.ในเขตจังหวัดที่ 1 การพัฒนาสังคมและคุณภาพชีวิต

ยุทธศาสตร์ที่ 2 การพัฒนาด้านการศึกษา ศาสนาและวัฒนธรรม

1.8 แผนงานการศึกษา วัฒนธรรม และนันทนาการ

ที่	โครงการ/กิจกรรม	วัตถุประสงค์	เป้าหมาย (ผลผลิตของ โครงการ)	งบประมาณและปีที่ผ่านมา					ตัวชี้วัด (kpi)	ผลลัพธ์ที่ คาดว่าจะได้รับ	หน่วยงาน รับผิดชอบ
				2566(บาท)	2567(บาท)	2568(บาท)	2569(บาท)	2570(บาท)			
	รวมจำนวน 16 โครงการ			1,840,000	1,840,000	1,840,000	1,840,000	1,840,000			

รายละเอียดโครงการพัฒนา
แผนพัฒนาท้องถิ่น (พ.ศ.2566-2570)
องค์การบริหารส่วนตำบลหลักแก้ว

ผ 02

ก.ยุทธศาสตร์จังหวัดที่ 1 การพัฒนาเมืองน่าอยู่ สู้สังคมมั่นคง และเป็นสุข

ข.ยุทธศาสตร์การพัฒนาของอปท.ในเขตจังหวัดที่ 1 การพัฒนาสังคมและคุณภาพชีวิต

ยุทธศาสตร์ที่ 3 การพัฒนาสังคมและคุณภาพชีวิต

1.7 แผนงานสร้างความเข้มแข็งของชุมชน

ที่	โครงการ/กิจกรรม	วัตถุประสงค์	เป้าหมาย (ผลผลิตของ โครงการ)	งบประมาณและปีที่ผ่านมา					ตัวชี้วัด (kpi)	ผลลัพธ์ที่คาดว่าจะ ได้รับ	หน่วยงาน รับผิดชอบ
				2566(บาท)	2567(บาท)	2568(บาท)	2569(บาท)	2570(บาท)			
1	โครงการเยี่ยมบ้านผู้สูงอายุ ผู้พิการ และผู้ป่วยเรื้อรัง แบบบูรณาการ	เพื่อต้องการให้ผู้สูงอายุ ผู้พิการ และผู้ป่วยเรื้อรัง มีคุณภาพชีวิตที่ดี	จำนวน 1 ครั้ง/เดือน	50,000	50,000	50,000	50,000	50,000	ร้อยละ 80 ประชาชนมีคุณภาพชีวิตที่ดีขึ้น	ประชาชนมีคุณภาพชีวิตที่ดีขึ้น	สำนักงานปลัดฯ
2	โครงการส่งเสริมกิจกรรมชมรมผู้สูงอายุ	เพื่อต้องการให้ชมรมผู้สูงอายุมีกิจกรรมที่มีคุณภาพชีวิตที่ดี	จำนวน 1 โครงการ	30,000	30,000	30,000	30,000	30,000	ร้อยละ 80 ประชาชนมีคุณภาพชีวิตที่ดีขึ้น	ผู้สูงอายุมีกิจกรรมและมีคุณภาพชีวิตที่ดี	สำนักงานปลัดฯ
3	โครงการจัดกิจกรรมสำหรับเด็กและเยาวชนในพื้นที่ตำบล	เพื่อจัดกิจกรรมสำหรับเด็กเยาวชนในตำบล	จำนวน 1 โครงการ	50,000	50,000	50,000	50,000	50,000	ร้อยละ 80 ที่เด็กมีคุณภาพชีวิตที่ดีขึ้น	เด็กเยาวชนมีความคิดชีวิตที่ดีขึ้น	สำนักปลัด
4	ส่งเสริมสนับสนุนการพัฒนากลุ่มสตรี	เพื่อส่งเสริมสนับสนุนพัฒนาสตรีในด้านอาชีพ	จำนวน 1 โครงการ	50,000	50,000	50,000	50,000	50,000	ร้อยละ 80 กลุ่มสตรีมีศักยภาพเพิ่มขึ้น	กลุ่มสตรีมีการพัฒนาศักยภาพเพิ่มขึ้น	สำนักปลัด

รายละเอียดโครงการพัฒนา
แผนพัฒนาท้องถิ่น (พ.ศ.2566-2570)
องค์การบริหารส่วนตำบลหลักแก้ว

ผ 02

ก.ยุทธศาสตร์จังหวัดที่ 1 การพัฒนาเมืองน่าอยู่ สู้สังคมมั่นคง และเป็นสุข

ข.ยุทธศาสตร์การพัฒนาของอปท.ในเขตจังหวัดที่ 1 การพัฒนาสังคมและคุณภาพชีวิต

ยุทธศาสตร์ที่ 3 การพัฒนาสังคมและคุณภาพชีวิต

1.7 แผนงานสร้างความเข้มแข็งของชุมชน

ที่	โครงการ/กิจกรรม	วัตถุประสงค์	เป้าหมาย (ผลผลิตของ โครงการ)	งบประมาณและปีที่ผ่านมา					ตัวชี้วัด (kpi)	ผลลัพธ์ที่คาดว่าจะ ได้รับ	หน่วยงาน รับผิดชอบ
				2566(บาท)	2567(บาท)	2568(บาท)	2569(บาท)	2570(บาท)			
5	โครงการด้านการพัฒนาสตรีและครอบครัว	เพื่อจัดโครงการ/กิจกรรมที่เกี่ยวข้องกับงานด้านการพัฒนาสตรีและครอบครัว	กลุ่มสตรี เด็ก เยาวชน และ ครอบครัว	40,000	40,000	40,000	40,000	40,000	ร้อยละ 80 สตรี เด็ก เยาวชน มี ความรัก ความ อบอุ่น	สตรี เด็ก เยาวชน และ ครอบครัวมีความ อบอุ่นรัก สามัคคีกัน	สำนักงานปลัดฯ
6	โครงการฝึกอบรมอาชีพ	เพื่อต้องการฝึกอาชีพ สำหรับคนว่างงาน	คนว่างงาน	100,000	100,000	100,000	100,000	100,000	ร้อยละของ ความพึงพอใจ ต่อการมีอาชีพ	ครอบครัวอบอุ่น	สำนักงานปลัดฯ
7	โครงการป้องกันและแก้ไขปัญหายาเสพติด	เพื่อจัดกิจกรรมต่างๆใน ด้านการป้องกันและแก้ไข ปัญหาเสพติด เช่น การ อบรมให้ความรู้ สร้างความ เข้าใจ การบำบัดฟื้นฟู การ ส่งเสริมอาชีพผู้ผ่านการ บำบัดแล้ว ฯลฯ	เด็ก เยาวชน ใน ตำบลกลุ่มเสี่ยง รวมถึงผู้ติดยาเสพติด ในตำบล	100,000	100,000	100,000	100,000	100,000	ร้อยละ 100 ของประชาชน มีผู้ติดยาเสพติด ลดลง	ประชาชนมีคุณภาพ ชีวิตที่ดีขึ้น	สำนักปลัด

รายละเอียดโครงการพัฒนา
แผนพัฒนาท้องถิ่น (พ.ศ.2566-2570)
องค์การบริหารส่วนตำบลหลักแก้ว

ผ 02

ก.ยุทธศาสตร์จังหวัดที่ 1 การพัฒนาเมืองน่าอยู่ สู้สังคมมั่นคง และเป็นสุข

ข.ยุทธศาสตร์การพัฒนาของอปท.ในเขตจังหวัดที่ 1 การพัฒนาสังคมและคุณภาพชีวิต

ยุทธศาสตร์ที่ 3 การพัฒนาสังคมและคุณภาพชีวิต

1.7 แผนงานสร้างความเข้มแข็งของชุมชน

ที่	โครงการ/กิจกรรม	วัตถุประสงค์	เป้าหมาย (ผลผลิตของ โครงการ)	งบประมาณและปีที่ผ่านมา					ตัวชี้วัด (kpi)	ผลลัพธ์ที่คาดว่าจะ ได้รับ	หน่วยงาน รับผิดชอบ
				2566(บาท)	2567(บาท)	2568(บาท)	2569(บาท)	2570(บาท)			
8	โครงการสายตรวจชุมชนเฝ้าระวัง เสพติด	เพื่อจัดสายตรวจชุมชน ภายในตำบลหลักแก้วใน การดำเนินการเกี่ยวกับยา เสพติด	จำนวน 1 โครงการ	20,000	20,000	20,000	20,000	20,000	ร้อยละ 100 ของประชาชน มีผู้ติดยาเสพติด ลดลง	ประชาชนมีคุณภาพ ชีวิตที่ดีขึ้น	สำนักปลัด
9	ส่งเสริมสนับสนุนศูนย์พัฒนา ครอบครัวตำบลหลักแก้ว	เพื่อส่งเสริมสนับสนุนการ ดำเนินงานของศูนย์พัฒนา	จำนวน 1 ครั้ง	10,000	10,000	10,000	10,000	10,000	ร้อยละ 80 ของครอบครัว ที่อบอุ่น	ศูนย์พัฒนาครอบครัว ตำบลหลักแก้วมีการ บริหารที่ดี	สำนักงานปลัดฯ
10	โครงการอันเนื่องมาจาก พระราชดำริ	เพื่อดำเนินงานตาม โครงการพระราชดำริฯ	จำนวน 1 โครงการ	20,000	20,000	20,000	20,000	20,000	ร้อยละ 80 ของประชาชน ที่ดำเนินงาน ตาม พระราชดำริ	ประชาชนได้ ดำเนินงานตาม พระราชดำริ	สำนักงานปลัดฯ

รายละเอียดโครงการพัฒนา
แผนพัฒนาท้องถิ่น (พ.ศ.2566-2570)
องค์การบริหารส่วนตำบลหลักแก้ว

ผ 02

ก.ยุทธศาสตร์จังหวัดที่ 1 การพัฒนาเมืองน่าอยู่ สู้สังคมมั่นคง และเป็นสุข

ข.ยุทธศาสตร์การพัฒนาของอปท.ในเขตจังหวัดที่ 1 การพัฒนาสังคมและคุณภาพชีวิต

ยุทธศาสตร์ที่ 3 การพัฒนาสังคมและคุณภาพชีวิต

1.7 แผนงานสร้างความเข้มแข็งของชุมชน

ที่	โครงการ/กิจกรรม	วัตถุประสงค์	เป้าหมาย (ผลผลิตของ โครงการ)	งบประมาณและปีที่ผ่านมา					ตัวชี้วัด (kpi)	ผลลัพธ์ที่คาดว่าจะ ได้รับ	หน่วยงาน รับผิดชอบ
				2566(บาท)	2567(บาท)	2568(บาท)	2569(บาท)	2570(บาท)			
11	โครงการป้องกันเยาวชนตั้งครรภ์ ไม่พร้อมก่อนวัยอันควร	เพื่อจัดกิจกรรมฝึกอบรม เยาวชนให้มีความรู้ในการ ป้องกันท้องไม่พร้อม	เยาวชนในตำบล 80 คน	20,000	20,000	20,000	20,000	20,000	ร้อยละ 80 สามารถ ป้องกันการ ท้องก่อนวัย อันควร	เด็กเยาวชนในตำบล มี คุณภาพชีวิตที่ดี	สำนักปลัด
12	โครงการพัฒนาคุณภาพชีวิต ผู้สูงอายุตำบลหลักแก้ว	เพื่อให้ผู้สูงอายุมีคุณภาพ ชีวิตที่ดีในด้านร่างกายและ จิตใจ	ผู้สูงอายุ ในจำนวน ๘ หมู่บ้าน ของ ตำบลหลักแก้ว	60,000	60,000	60,000	60,000	60,000	จำนวนของ ผู้สูงอายุที่ เข้าร่วม โครงการ	1.ผู้สูงอายุมีความรู้ ความเข้าใจ ปรับเปลี่ยนพฤติกรรม ในการดูแลสุขภาพ อนามัยของตนเอง ทั้ง ด้านโภชนาการ การ ฟื้นฟูสมรรถภาพ ร่างกายและจิตใจ	สำนักปลัด

รายละเอียดโครงการพัฒนา
แผนพัฒนาท้องถิ่น (พ.ศ.2566-2570)
องค์การบริหารส่วนตำบลหลักแก้ว

ผ 02

ก.ยุทธศาสตร์จังหวัดที่ 1 การพัฒนาเมืองน่าอยู่ สู้สังคมมั่นคง และเป็นสุข

ข.ยุทธศาสตร์การพัฒนาของอปท.ในเขตจังหวัดที่ 1 การพัฒนาสังคมและคุณภาพชีวิต

ยุทธศาสตร์ที่ 3 การพัฒนาสังคมและคุณภาพชีวิต

1.7 แผนงานสร้างความเข้มแข็งของชุมชน

ที่	โครงการ/กิจกรรม	วัตถุประสงค์	เป้าหมาย (ผลผลิตของ โครงการ)	งบประมาณและปีที่ผ่านมา					ตัวชี้วัด (kpi)	ผลลัพธ์ที่คาดว่าจะ ได้รับ	หน่วยงาน รับผิดชอบ
				2566(บาท)	2567(บาท)	2568(บาท)	2569(บาท)	2570(บาท)			
13	โครงการรณรงค์ประชาสัมพันธ์ต่อต้านการทุจริต	เพื่อต้องการให้ เจ้าหน้าที่ พนักงาน ประชาชน ไม่ทุจริต	จำนวน 50 คน	50,000	50,000	50,000	50,000	50,000	จำนวนของ เจ้าหน้าที่ พนักงาน ประชาชน ต่อต้านการทุจริต	เจ้าหน้าที่ พนักงาน ประชาชนไม่ทุจริต	สำนักงานปลัดฯ
14	โครงการเสริมสร้างจิตสำนึกและค่านิยมให้กับเจ้าหน้าที่ของรัฐยึดหลักธรรมาภิบาลในการปฏิบัติหน้าที่	เพื่อต้องการให้เจ้าหน้าที่ของรัฐยึดหลักธรรมาภิบาลในการปฏิบัติหน้าที่	จำนวน 50 คน	10,000	10,000	10,000	10,000	10,000	จำนวนของเจ้าหน้าที่รัฐ	เจ้าหน้าที่ของรัฐมีจิตสำนึกยึดหลักธรรมาภิบาล	สำนักงานปลัดฯ
15	โครงการเสริมสร้างความสัมพันธ์ในครอบครัว	เพื่อต้องการกระชับความสัมพันธ์	จำนวน 50 คน	10,000	10,000	10,000	10,000	10,000	ครอบครัวมีความสัมพันธ์ที่ดีต่อกัน	ครอบครัวมีสัมพันธ์ที่ดีต่อกัน	สำนักงานปลัดฯ

รายละเอียดโครงการพัฒนา
แผนพัฒนาท้องถิ่น (พ.ศ.2566-2570)
องค์การบริหารส่วนตำบลหลักแก้ว

ผ 02

ก.ยุทธศาสตร์จังหวัดที่ 1 การพัฒนาเมืองน่าอยู่ สู้สังคมมั่นคง และเป็นสุข

ข.ยุทธศาสตร์การพัฒนาของอปท.ในเขตจังหวัดที่ 1 การพัฒนาสังคมและคุณภาพชีวิต

ยุทธศาสตร์ที่ 3 การพัฒนาสังคมและคุณภาพชีวิต

1.7 แผนงานสร้างความเข้มแข็งของชุมชน

ที่	โครงการ/กิจกรรม	วัตถุประสงค์	เป้าหมาย (ผลผลิตของ โครงการ)	งบประมาณและปีที่ผ่านมา					ตัวชี้วัด (kpi)	ผลลัพธ์ที่คาดว่าจะ ได้รับ	หน่วยงาน รับผิดชอบ
				2566(บาท)	2567(บาท)	2568(บาท)	2569(บาท)	2570(บาท)			
16	โครงการแก้ไขปัญหาความ เดือดร้อนและพัฒนาคุณภาพชีวิต	เพื่อต้องการแก้ไขและ พัฒนาชีวิตประชาชน เช่น การพัฒนาชีวิตผู้เปราะบาง โอกาส และครอบครัวผู้มี รายได้น้อยและผู้ไร้ที่พึ่ง การดำเนินการป้องกันและ ควบคุมโรคพิษสุนัขบ้า การป้องกันและบรรเทา ความเดือดร้อนของ ประชาชนที่เกิดจากสา ธารณภัยต่างๆ และอื่น ๆ ฯลฯ	จำนวน 50 คน	500,000	500,000	500,000	500,000	500,000	จำนวน ครอบครัวมี การพัฒนาชีวิต ผู้เปราะบาง โอกาส	ประชาชนมีคุณภาพ ชีวิตที่ดีขึ้น	สำนักงานปลัดฯ

รายละเอียดโครงการพัฒนา
แผนพัฒนาท้องถิ่น (พ.ศ.2566-2570)
องค์การบริหารส่วนตำบลหลักแก้ว

ผ 02

ก.ยุทธศาสตร์จังหวัดที่ 1 การพัฒนาเมืองน่าอยู่ สู้สังคมมั่นคง และเป็นสุข

ข.ยุทธศาสตร์การพัฒนาของอปท.ในเขตจังหวัดที่ 1 การพัฒนาสังคมและคุณภาพชีวิต

ยุทธศาสตร์ที่ 3 การพัฒนาสังคมและคุณภาพชีวิต

1.7 แผนงานสร้างความเข้มแข็งของชุมชน

ที่	โครงการ/กิจกรรม	วัตถุประสงค์	เป้าหมาย (ผลผลิตของ โครงการ)	งบประมาณและปีที่ผ่านมา					ตัวชี้วัด (kpi)	ผลลัพธ์ที่คาดว่าจะ ได้รับ	หน่วยงาน รับผิดชอบ
				2566(บาท)	2567(บาท)	2568(บาท)	2569(บาท)	2570(บาท)			
17	โครงการส่งเสริมและสนับสนุนการ สร้างความปรองดองและ สามานฉันท์ของคนในชาติ	เพื่อต้องการต้องการให้คน ในชาติสามานฉันท์ ปรองดอง สามัคคีรักใครกลมเกลียวกัน	จำนวน 50 คน	20,000	20,000	20,000	20,000	20,000	จำนวนของ ประชาชนที่ เข้าร่วมโครงการ	ประชาชนมีความ ปรองดองสามานฉันท์	สำนักงานปลัดฯ
18	โครงการส่งเสริมสนับสนุนการ ดำเนินงานตามหลักปรัชญาของ เศรษฐกิจพอเพียง ระดับครัวเรือน ระดับชุมชน และระดับองค์กร ปกครองส่วนท้องถิ่น	เพื่อต้องการส่งเสริม สนับสนุนการดำเนินงาน ตามหลักปรัชญาของ เศรษฐกิจพอเพียง	จำนวน 50 คน	10,000	10,000	10,000	10,000	10,000	จำนวนของ ประชาชนที่ ต้องการ ส่งเสริม สนับสนุนการ ดำเนินงาน	ประชาชนมีคุณภาพ ชีวิตที่ดีขึ้น	สำนักงานปลัดฯ
19	โครงการส่งเสริมและพัฒนาสตรี ตำบลหลักแก้ว	เพื่อพัฒนาศักยภาพสตรี ตำบลหลักแก้ว	กลุ่มสตรีและกลุ่ม อาชีพ จำนวน 50 คน	50,000	50,000	50,000	50,000	50,000	จำนวนของ สตรีตำบลหลัก แก้ว	ประชาชนมีคุณภาพ ชีวิตที่ดีขึ้น	สำนักงานปลัดฯ

รายละเอียดโครงการพัฒนา
แผนพัฒนาท้องถิ่น (พ.ศ.2566-2570)
องค์การบริหารส่วนตำบลหลักแก้ว

ผ 02

ก.ยุทธศาสตร์จังหวัดที่ 1 การพัฒนาเมืองน่าอยู่ สู้สังคมมั่นคง และเป็นสุข

ข.ยุทธศาสตร์การพัฒนาของอปท.ในเขตจังหวัดที่ 1 การพัฒนาสังคมและคุณภาพชีวิต

ยุทธศาสตร์ที่ 3 การพัฒนาสังคมและคุณภาพชีวิต

1.7 แผนงานสร้างความเข้มแข็งของชุมชน

ที่	โครงการ/กิจกรรม	วัตถุประสงค์	เป้าหมาย (ผลผลิตของ โครงการ)	งบประมาณและปีที่ผ่านมา					ตัวชี้วัด (kpi)	ผลลัพธ์ที่คาดว่าจะ ได้รับ	หน่วยงาน รับผิดชอบ
				2566(บาท)	2567(บาท)	2568(บาท)	2569(บาท)	2570(บาท)			
20	โครงการพัฒนาอาสาสมัครดูแล ผู้สูงอายุและผู้พิการ	เพื่อต้องการฟื้นฟู สมรรถภาพผู้สูงอายุและผู้ พิการ	ผู้สูงอายุ จำนวน 80 คน	50,000	50,000	50,000	50,000	50,000	จำนวนของ ผู้สูงอายุและผู้ พิการที่ ต้องการฟื้นฟู สมรรถภาพ	ประชาชนมีคุณภาพ ชีวิตที่ดีขึ้น	สำนักงานปลัดฯ
21	โครงการส่งเสริมและพัฒนาอาชีพ	เพื่อส่งเสริมและพัฒนา อาชีพให้แก่ประชาชนและผู้ มีรายได้น้อย	ประชาชนและผู้มี รายได้น้อย จำนวน 50 คน	20,000	20,000	20,000	20,000	20,000	จำนวนของ ประชาชนและ ผู้มีรายได้น้อย	ประชาชนมีคุณภาพ ชีวิตที่ดีขึ้น	สำนักงานปลัดฯ
22	โครงการต่อยอดการฝึกประเป่า เชือกกลม	เพื่อพัฒนากลุ่มอาชีพอาชีพ ให้มีรายได้เสริม	จำนวน 25 คน	50,000	50,000	50,000	50,000	50,000	จำนวนของ กลุ่มอาชีพ		สำนักงานปลัดฯ
23	การพัฒนาคุณภาพชีวิตของคนชรา คนพิการ และผู้ด้อยโอกาส	เพื่อคุณภาพชีวิตของ คนชราและผู้ด้อยโอกาสให้ มีความเป็นอยู่ที่ดีขึ้น	จำนวน 50 คน	10,000	10,000	10,000	10,000	10,000	จำนวนของ ประชาชนที่ ได้รับการ พัฒนาความ เป็นอยู่ที่ดีขึ้น	ประชาชนมีคุณภาพ ชีวิตที่ดีขึ้น	สำนักงานปลัดฯ

รายละเอียดโครงการพัฒนา
แผนพัฒนาท้องถิ่น (พ.ศ.2566-2570)
องค์การบริหารส่วนตำบลหลักแก้ว

ผ 02

ก.ยุทธศาสตร์จังหวัดที่ 1 การพัฒนาเมืองน่าอยู่ สู้สังคมมั่นคง และเป็นสุข

ข.ยุทธศาสตร์การพัฒนาของอปท.ในเขตจังหวัดที่ 1 การพัฒนาสังคมและคุณภาพชีวิต

ยุทธศาสตร์ที่ 3 การพัฒนาสังคมและคุณภาพชีวิต

1.7 แผนงานสร้างความเข้มแข็งของชุมชน

ที่	โครงการ/กิจกรรม	วัตถุประสงค์	เป้าหมาย (ผลผลิตของ โครงการ)	งบประมาณและปีที่ผ่านมา					ตัวชี้วัด (kpi)	ผลลัพธ์ที่คาดว่าจะ ได้รับ	หน่วยงาน รับผิดชอบ
				2566(บาท)	2567(บาท)	2568(บาท)	2569(บาท)	2570(บาท)			
24	โครงการจัดหาส่งเสริมการฝึกอาชีพ ผู้มีรายได้น้อย	เพื่อต้องการจัดหาส่งเสริมการฝึกอาชีพ ผู้มีรายได้น้อย	จำนวน 50 คน	10,000	10,000	10,000	10,000	10,000	จำนวนผู้เข้าร่วมฝึกอาชีพ ผู้มีรายได้น้อย	ประชาชนมีคุณภาพชีวิตที่ดีขึ้น	สำนักงานปลัดฯ
25	โครงการส่งเสริมสนับสนุนการดำเนินงานตามหลักปรัชญาของเศรษฐกิจพอเพียง ระดับครัวเรือน ระดับชุมชน และระดับองค์กรปกครองส่วนท้องถิ่น	เพื่อต้องการส่งเสริมสนับสนุนการดำเนินงานตามหลักเศรษฐกิจพอเพียง	จำนวน 50 คน	10,000	10,000	10,000	10,000	10,000	จำนวนผู้เข้าร่วมโครงการ	ประชาชนมีคุณภาพชีวิตที่ดีขึ้น	สำนักงานปลัดฯ
26	โครงการทำความสะอาดหมู่บ้านเมืองสะอาดน่าอยู่อย่างยั่งยืน	เพื่อต้องการให้หมู่บ้านในตำบลหลักแก้วสะอาดน่าอยู่	ประชาชนในตำบลหลักแก้ว	50,000	50,000	50,000	50,000	50,000	จำนวนผู้เข้าร่วมโครงการทำความสะอาด	หมู่บ้านในตำบลหลักแก้วสะอาด น่าอยู่	สำนักงานปลัดฯ
รวม	จำนวน 26 โครงการ			1,400,000	1,400,000	1,400,000	1,400,000	1,400,000			

รายละเอียดโครงการพัฒนา
แผนพัฒนาท้องถิ่น (พ.ศ.2566-2570)
องค์การบริหารส่วนตำบลหลักแก้ว

ผ 02

ยุทธศาสตร์จังหวัดที่ 1 การพัฒนาเมืองน่าอยู่ สู้สังคมมั่นคง และเป็นสุข

ยุทธศาสตร์การพัฒนาของอปท.ในเขตจังหวัดที่ 4 การพัฒนาโครงสร้างพื้นฐาน

ยุทธศาสตร์ที่ 1 การพัฒนาด้านโครงสร้างพื้นฐาน สาธารณูปโภค และสาธารณูปการ

1.6 แผนงานเคหะและชุมชน

ที่	โครงการ/กิจกรรม	วัตถุประสงค์	เป้าหมาย (ผลผลิตของโครงการ)	งบประมาณและปีที่ผ่านมา					ตัวชี้วัด (kpi)	ผลลัพธ์ที่คาดว่าจะได้รับ	หน่วยงาน รับผิดชอบ
				2566(บาท)	2567(บาท)	2568(บาท)	2569(บาท)	2570(บาท)			
1	เพิ่มดวงไฟแสงสว่างทางจากวัด คลองพูล -บ้านนางบุญธรรม พันธุ์ดี	เพื่อต้องการให้มีไฟ ส่องสว่าง และ ปลอดภัยในชีวิตและ ทรัพย์สิน	ขยายเขตไฟฟ้าสาธารณะ ตั้งเสาพาด สาย มีระยะทางประมาณ 800 เมตร	240,000	240,000	240,000	240,000	240,000	ร้อยละ 80 ประชาชนมี คุณภาพชีวิต ที่ดี	ประชาชน ได้รับแสงสว่าง เดินทาง ปลอดภัย	กองช่าง
2	ขยายเขตไฟฟ้า หมู่ที่ 1-8	เพื่อต้องการให้ ประชาชนมีไฟฟ้าใช้ อย่างทั่วถึง	ทำการปักเสาพาดสายพร้อมหม้อ แปลง เสาจำนวน 67 ต้น	800,000	800,000	800,000	800,000	800,000	ร้อยละ 80 ประชาชนมี คุณภาพชีวิต ที่ดี	ประชาชน ได้รับแสงสว่าง เดินทาง ปลอดภัย	กองช่าง
3	ขยายเขตไฟฟ้า ด้วยระบบโซล่าเซลล์ หรือติดตั้งหม้อแปลง เครื่องวัดและ อุปกรณ์ไฟฟ้า และอื่นๆที่เกี่ยวข้อง หมู่ที่ 1-8	เพื่อต้องการให้ ประชาชนมีไฟฟ้าใช้ อย่างทั่วถึง	ทำการปักเสาพาดสายพร้อมหม้อ แปลง เสาจำนวน 67 ต้น	250,000	250,000	250,000	250,000	250,000	ร้อยละ 80 ประชาชนมี คุณภาพชีวิต ที่ดี	ประชาชน ได้รับแสงสว่าง เดินทาง ปลอดภัย	กองช่าง

รายละเอียดโครงการพัฒนา
แผนพัฒนาท้องถิ่น (พ.ศ.2566-2570)
องค์การบริหารส่วนตำบลหลักแก้ว

ผ 02

ยุทธศาสตร์จังหวัดที่ 1 การพัฒนาเมืองน่าอยู่ สู้สังคมมั่นคง และเป็นสุข

ยุทธศาสตร์การพัฒนาของอปท.ในเขตจังหวัดที่ 4 การพัฒนาโครงสร้างพื้นฐาน

ยุทธศาสตร์ที่ 1 การพัฒนาด้านโครงสร้างพื้นฐาน สาธารณูปโภค และสาธารณูปการ

1.6 แผนงานเคหะและชุมชน

ที่	โครงการ/กิจกรรม	วัตถุประสงค์	เป้าหมาย (ผลผลิตของโครงการ)	งบประมาณและปีที่ผ่านมา					ตัวชี้วัด (kpi)	ผลลัพธ์ที่คาดว่าจะได้รับ	หน่วยงานรับผิดชอบ
				2566(บาท)	2567(บาท)	2568(บาท)	2569(บาท)	2570(บาท)			
29	ซ่อมแซมไฟฟ้าสาธารณะริมทาง ด้วยระบบโซล่าเซลล์ หรือติดตั้งหม้อแปลง เครื่องวัดและอุปกรณ์ไฟฟ้า และอื่นๆที่เกี่ยวข้อง หมู่ที่ 1-8	เพื่อต้องการให้ประชาชนมีความปลอดภัยในชีวิตและทรัพย์สิน	ในพื้นที่ตำบลหลักแก้ว	50,000	50,000	50,000	50,000	50,000	ร้อยละ 80 ประชาชนมีความปลอดภัยในชีวิตและทรัพย์สิน	ประชาชนมีคุณภาพชีวิตที่ดี	กองช่าง
4	ขยายเขตไฟฟ้าสาธารณะ จากศาลาประชาคม - ประตูระบายน้ำ หมู่ที่ 1 ด้วยระบบโซล่าเซลล์ หรือติดตั้งหม้อแปลง เครื่องวัดและอุปกรณ์ไฟฟ้า และอื่นๆที่เกี่ยวข้อง	เพื่อต้องการให้ประชาชนมีไฟฟ้าใช้อย่างทั่วถึง	ทำการปักเสาพาดสาย พร้อมหม้อแปลงไฟฟ้า ระยะทาง 2,500 เมตร เสา จำนวน 62 ต้น และติดตั้งโคมไฟสาธารณะ แบบโซล่าเซลล์	744,000	744,000	744,000	744,000	744,000	ร้อยละ 80 ประชาชนมีความปลอดภัยในชีวิตและทรัพย์สิน	ประชาชนมีคุณภาพชีวิตที่ดี	กองช่าง
5	ไฟทางสาธารณะบริเวณบ้านนายณรงค์ แพทอง หมู่ที่ 1	เพื่อต้องการให้ประชาชนมีไฟฟ้าใช้	ชุดโคมไฟทางเดี่ยวพร้อมอุปกรณ์ ชุดละ 1,000 บาท	2,000	2,000	2,000	2,000	2,000	ร้อยละ 80 ประชาชนมีความปลอดภัย	ประชาชนมีคุณภาพชีวิตที่ดี	กองช่าง
49	เพิ่มไฟสาธารณะบ้านใต้วัด ม.1	เพื่อให้มีไฟส่องสว่างสำหรับการเดินทาง ไปมา	ชุดโคมไฟทางเดี่ยว พร้อมอุปกรณ์ ชุดละ 1,000 บาท	14,000	14,000	14,000	14,000	14,000	จำนวนของดวงไฟที่ส่องสว่าง	มีไฟส่องสว่างสำหรับสัญจรไปมา	กองช่าง

รายละเอียดโครงการพัฒนา
แผนพัฒนาท้องถิ่น (พ.ศ.2566-2570)
องค์การบริหารส่วนตำบลหลักแก้ว

ผ 02

ยุทธศาสตร์จังหวัดที่ 1 การพัฒนาเมืองน่าอยู่ สู้สังคมมั่นคง และเป็นสุข

ยุทธศาสตร์การพัฒนาของอปท.ในเขตจังหวัดที่ 4 การพัฒนาโครงสร้างพื้นฐาน

ยุทธศาสตร์ที่ 1 การพัฒนาด้านโครงสร้างพื้นฐาน สาธารณูปโภค และสาธารณูปการ

1.6 แผนงานเคหะและชุมชน

ที่	โครงการ/กิจกรรม	วัตถุประสงค์	เป้าหมาย (ผลผลิตของโครงการ)	งบประมาณและปีที่ผ่านมา					ตัวชี้วัด (kpi)	ผลลัพธ์ที่คาดว่าจะได้รับ	หน่วยงาน รับผิดชอบ
				2566(บาท)	2567(บาท)	2568(บาท)	2569(บาท)	2570(บาท)			
6	ติดตั้งดวงไฟส่องสว่าง ด้วยระบบโซล่าเซลล์ ตั้งแต่หมู่ที่ 1 ถึงเขตติดต่อหมู่ที่ 6 หรือติดตั้งหม้อแปลง เครื่องวัดและอุปกรณ์ไฟฟ้า และอื่นๆที่เกี่ยวข้อง	เพื่อต้องการให้ประชาชนมีไฟฟ้าใช้อย่างทั่วถึง	ระยะทาง 2,500 เมตร	500,000	500,000	500,000	500,000	500,000	ร้อยละ 80 ประชาชนมีคุณภาพชีวิตที่ดี	ประชาชนมีความปลอดภัยในชีวิตและทรัพย์สิน	กองช่าง
7	ขยายเขตไฟฟ้าสาธารณะบริเวณบ้านนายจรูญ หมู่ที่ 2 ด้วยระบบโซล่าเซลล์ หรือติดตั้งหม้อแปลง เครื่องวัดและอุปกรณ์ไฟฟ้า และอื่นๆที่เกี่ยวข้อง	เพื่อต้องการให้ประชาชนมีไฟฟ้าใช้อย่างทั่วถึง	ทำการปักเสาพาดสายพร้อมติดตั้งหม้อแปลงไฟฟ้า ระยะทาง 300 เมตร เสาจำนวน 7 ต้น พร้อมติดตั้งโคมไฟสาธารณะ	30,000	30,000	30,000	30,000	30,000	ร้อยละ 80 ประชาชนมีคุณภาพชีวิตที่ดี	ประชาชนมีความปลอดภัยในชีวิตและทรัพย์สิน	กองช่าง

รายละเอียดโครงการพัฒนา
แผนพัฒนาท้องถิ่น (พ.ศ.2566-2570)
องค์การบริหารส่วนตำบลหลักแก้ว

ผ 02

ยุทธศาสตร์จังหวัดที่ 1 การพัฒนาเมืองน่าอยู่ สู้สังคมมั่นคง และเป็นสุข

ยุทธศาสตร์การพัฒนาของอปท.ในเขตจังหวัดที่ 4 การพัฒนาโครงสร้างพื้นฐาน

ยุทธศาสตร์ที่ 1 การพัฒนาด้านโครงสร้างพื้นฐาน สาธารณูปโภค และสาธารณูปการ

1.6 แผนงานเคหะและชุมชน

ที่	โครงการ/กิจกรรม	วัตถุประสงค์	เป้าหมาย (ผลผลิตของโครงการ)	งบประมาณและปีที่ผ่านมา					ตัวชี้วัด (kpi)	ผลลัพธ์ที่คาดว่าจะได้รับ	หน่วยงาน รับผิดชอบ
				2566(บาท)	2567(บาท)	2568(บาท)	2569(บาท)	2570(บาท)			
8	ขยายเขตไฟฟ้าสายกลุ่มบ้านนางทิพย์สุคนธ์ แยมเกษม หมู่ที่ 2 ด้วยระบบโซล่าเซลล์ หรือติดตั้งหม้อแปลง เครื่องวัดและอุปกรณ์ไฟฟ้าและอื่นๆที่เกี่ยวข้อง	เพื่อต้องการให้ประชาชนมีไฟฟ้าใช้อย่างทั่วถึง	ปักเสาพาดสาย ระยะทาง 400 เมตร เสาไฟ จำนวน 10 ต้น พร้อมไฟสาธารณะริมทาง 5 จุด	120,000	120,000	120,000	120,000	120,000	ร้อยละ 80 ประชาชนมีคุณภาพชีวิตที่ดี	ประชาชนมีความปลอดภัยในชีวิตและทรัพย์สิน	กองช่าง
9	ขยายไฟฟ้าสาธารณะจากบ้านนางสำเนา มหาวัง ถึงบ้านนายสำเร็จศึกษา หมู่ที่ 2 ด้วยระบบโซล่าเซลล์ ติดตั้งหม้อแปลง เครื่องวัดและอุปกรณ์ไฟฟ้า และอื่นๆที่เกี่ยวข้อง	เพื่อต้องการให้ประชาชนมีไฟฟ้าใช้อย่างทั่วถึง	ทำการปักเสาพาดสายพร้อมติดตั้งหม้อแปลงไฟฟ้า ระยะทาง 200 เมตร เสาจำนวน 5 ต้น พร้อมติดตั้งโคมไฟฟ้าสาธารณะ	60,000	60,000	60,000	60,000	60,000	ร้อยละ 80 ประชาชนมีคุณภาพชีวิตที่ดี	ประชาชนมีความปลอดภัยในชีวิตและทรัพย์สิน	กองช่าง

รายละเอียดโครงการพัฒนา
แผนพัฒนาท้องถิ่น (พ.ศ.2566-2570)
องค์การบริหารส่วนตำบลหลักแก้ว

ผ 02

ยุทธศาสตร์จังหวัดที่ 1 การพัฒนาเมืองน่าอยู่ สู้สังคมมั่นคง และเป็นสุข

ยุทธศาสตร์การพัฒนาของอปท.ในเขตจังหวัดที่ 4 การพัฒนาโครงสร้างพื้นฐาน

ยุทธศาสตร์ที่ 1 การพัฒนาด้านโครงสร้างพื้นฐาน สาธารณูปโภค และสาธารณูปการ

1.6 แผนงานเคหะและชุมชน

ที่	โครงการ/กิจกรรม	วัตถุประสงค์	เป้าหมาย (ผลผลิตของโครงการ)	งบประมาณและปีที่ผ่านมา					ตัวชี้วัด (kpi)	ผลลัพธ์ที่คาดว่าจะได้รับ	หน่วยงานรับผิดชอบ
				2566(บาท)	2567(บาท)	2568(บาท)	2569(บาท)	2570(บาท)			
10	ติดตั้งไฟฟ้าสาธารณะสายคลองมณี จากบริเวณหน้าวัด-บ้านนายบรรจง หมู่ที่ 3 ด้วยระบบโซล่าเซลล์ หรือติดตั้งหม้อแปลง เครื่องวัดและอุปกรณ์ไฟฟ้า และอื่นๆที่เกี่ยวข้อง	เพื่อต้องการให้ประชาชนมีไฟฟ้าใช้อย่างทั่วถึง	ทำการปักเสาพาดสายพร้อมติดตั้งหม้อแปลงไฟฟ้า ระยะทาง 250 เมตร เสาจำนวน 6 ต้น พร้อมติดตั้งโคมไฟสาธารณะแบบโซล่าเซลล์	72,000	72,000	72,000	72,000	72,000	ร้อยละ 80 ประชาชนมีคุณภาพชีวิตที่ดี	ประชาชนมีความปลอดภัยในชีวิตและทรัพย์สิน	กองช่าง
11	ขยายเขตไฟฟ้าสาธารณะ วัดใหม่ทางข้ามบ้านคลองคต หมู่ที่ 3 แบบโซล่าเซลล์ หรือติดตั้งหม้อแปลง เครื่องวัดและอุปกรณ์ไฟฟ้า และอื่นๆที่เกี่ยวข้อง	เพื่อต้องการให้ประชาชนมีไฟฟ้าใช้อย่างทั่วถึง	ทำการปักเสาพาดสายพร้อมติดตั้งหม้อแปลงไฟฟ้า ระยะทาง 1,000 เมตร เสา จำนวน 25 ต้น พร้อมติดตั้งโคมไฟสาธารณะ แบบโซล่าเซลล์	300,000	300,000	300,000	300,000	300,000	ร้อยละ 80 ประชาชนมีคุณภาพชีวิตที่ดี	ประชาชนมีความปลอดภัยในชีวิตและทรัพย์สิน	กองช่าง

รายละเอียดโครงการพัฒนา
แผนพัฒนาท้องถิ่น (พ.ศ.2566-2570)
องค์การบริหารส่วนตำบลหลักแก้ว

ผ 02

ยุทธศาสตร์จังหวัดที่ 1 การพัฒนาเมืองน่าอยู่ สู้สังคมมั่นคง และเป็นสุข

ยุทธศาสตร์การพัฒนาของอปท.ในเขตจังหวัดที่ 4 การพัฒนาโครงสร้างพื้นฐาน

ยุทธศาสตร์ที่ 1 การพัฒนาด้านโครงสร้างพื้นฐาน สาธารณูปโภค และสาธารณูปการ

1.6 แผนงานเคหะและชุมชน

ที่	โครงการ/กิจกรรม	วัตถุประสงค์	เป้าหมาย (ผลผลิตของโครงการ)	งบประมาณและปีที่ผ่านมา					ตัวชี้วัด (kpi)	ผลลัพธ์ที่คาดว่าจะได้รับ	หน่วยงานรับผิดชอบ
				2566(บาท)	2567(บาท)	2568(บาท)	2569(บาท)	2570(บาท)			
12	ขยายระบบไฟฟ้าสาธารณะจากสะพานวัดคลองสำโรง หมู่ที่ 4 ด้วยระบบโซล่าเซลล์ ทางเข้าบ้าน นายนะเรศ อังกีรัตน์ หรือติดตั้งหม้อแปลง เครื่องวัดและอุปกรณ์ไฟฟ้าและอื่นๆที่เกี่ยวข้อง	เพื่อต้องการให้ประชาชนมีไฟฟ้าใช้อย่างทั่วถึง	ทำการปักเสาพาดสายพร้อมติดตั้งหม้อแปลงไฟฟ้า ระยะทาง 1,200 เมตร เสาจำนวน 30 ต้น พร้อมติดตั้งโคมไฟสาธารณะ	360,000	360,000	360,000	360,000	360,000	ร้อยละ 80 ประชาชนมีคุณภาพชีวิตที่ดี	ประชาชนมีความปลอดภัยในชีวิตและทรัพย์สิน	กองช่าง
13	ขยายเขตไฟฟ้าสาธารณะจากสะพานปูนหนองหล่ม เขตติดต่อลานช้าง (บริเวณหน้าบ้านนางน้ำวัน ผาสุกโก) หมู่ที่ 4 ด้วยระบบหรือติดตั้งหม้อแปลง เครื่องวัดและอุปกรณ์ไฟฟ้าและอื่นๆที่เกี่ยวข้อง	เพื่อต้องการให้ประชาชนมีไฟฟ้าใช้อย่างทั่วถึง	ทำการปักเสาพาดสายพร้อมติดตั้งหม้อแปลงไฟฟ้า ระยะทาง 1,500 เมตร เสาจำนวน 77 ต้น พร้อมติดตั้งโคมไฟสาธารณะ	444,000	444,000	444,000	444,000	444,000	ร้อยละ 80 ประชาชนมีคุณภาพชีวิตที่ดี	ประชาชนมีความปลอดภัยในชีวิตและทรัพย์สิน	กองช่าง

รายละเอียดโครงการพัฒนา
แผนพัฒนาท้องถิ่น (พ.ศ.2566-2570)
องค์การบริหารส่วนตำบลหลักแก้ว

ผ 02

ยุทธศาสตร์จังหวัดที่ 1 การพัฒนาเมืองน่าอยู่ สู้สังคมมั่นคง และเป็นสุข

ยุทธศาสตร์การพัฒนาของอปท.ในเขตจังหวัดที่ 4 การพัฒนาโครงสร้างพื้นฐาน

ยุทธศาสตร์ที่ 1 การพัฒนาด้านโครงสร้างพื้นฐาน สาธารณูปโภค และสาธารณูปการ

1.6 แผนงานเคหะและชุมชน

ที่	โครงการ/กิจกรรม	วัตถุประสงค์	เป้าหมาย (ผลผลิตของโครงการ)	งบประมาณและปีที่ผ่านมา					ตัวชี้วัด (kpi)	ผลลัพธ์ที่คาดว่าจะได้รับ	หน่วยงาน รับผิดชอบ
				2566(บาท)	2567(บาท)	2568(บาท)	2569(บาท)	2570(บาท)			
14	ขยายเขตไฟฟ้าจากบ้านนางยุพิน - ทางโค้ง บ้านนางโสภาก หมู่ที่ 4	เพื่อต้องการให้ ประชาชนมีไฟฟ้าใช้ อย่างทั่วถึง	มีการขยายเขตไฟฟ้าสาธารณะ แล้ว ให้ดำเนินการติดตั้งโคมไฟสาธารณะ จำนวน 2 ชุด	3,000	3,000	3,000	3,000	3,000	ร้อยละ 80 ประชาชนมี คุณภาพชีวิต ที่ดี	ประชาชนมี ความปลอดภัย ในชีวิตและ ทรัพย์สิน	กองช่าง
15	ขยายเขตไฟฟ้าสาธารณะซอยหนอง ผักชี ด้วยระบบโซล่าเซลล์ หรือ ติดตั้งหม้อแปลงไฟฟ้า และอื่นๆที่ เกี่ยวข้อง หมู่ที่ 4	เพื่อต้องการให้ ประชาชนมีไฟฟ้าใช้ อย่างทั่วถึง	ทำการปักเสาพาดสายพร้อมติดตั้ง ไฟฟ้าระยะทาง 800 เมตร เสาจำนวน 20 ต้น พร้อมติดตั้งโคมไฟฟ้า สาธารณะ	240,000	240,000	240,000	240,000	240,000	ร้อยละ 80 ประชาชนมี คุณภาพชีวิต ที่ดี	ประชาชนมี ความปลอดภัย ในชีวิตและ ทรัพย์สิน	กองช่าง
16	ขยายเขตไฟฟ้าสาธารณะ หมู่ที่ 4 ด้วยระบบโซล่าเซลล์ หรือติดตั้งหม้อ แปลง เครื่องวัดและอุปกรณ์ไฟฟ้า และอื่นๆที่เกี่ยวข้อง	เพื่อต้องการให้ ประชาชนมีไฟฟ้าใช้ อย่างทั่วถึง	ทำการปักเสาพาดสายพร้อมติดตั้ง ไฟฟ้า ระยะทาง 500 เมตร เสา จำนวน 12 ต้น พร้อมติดตั้งโคม ไฟฟ้าสาธารณะ	144,000	144,000	144,000	144,000	144,000	ร้อยละ 80 ประชาชนมี คุณภาพชีวิต ที่ดี	ประชาชนมี ความปลอดภัย ในชีวิตและ ทรัพย์สิน	กองช่าง

รายละเอียดโครงการพัฒนา
แผนพัฒนาท้องถิ่น (พ.ศ.2566-2570)
องค์การบริหารส่วนตำบลหลักแก้ว

ผ 02

ยุทธศาสตร์จังหวัดที่ 1 การพัฒนาเมืองน่าอยู่ สู้สังคมมั่นคง และเป็นสุข

ยุทธศาสตร์การพัฒนาของอปท.ในเขตจังหวัดที่ 4 การพัฒนาโครงสร้างพื้นฐาน

ยุทธศาสตร์ที่ 1 การพัฒนาด้านโครงสร้างพื้นฐาน สาธารณูปโภค และสาธารณูปการ

1.6 แผนงานเคหะและชุมชน

ที่	โครงการ/กิจกรรม	วัตถุประสงค์	เป้าหมาย (ผลผลิตของโครงการ)	งบประมาณและปีที่ผ่านมา					ตัวชี้วัด (kpi)	ผลลัพธ์ที่คาดว่าจะได้รับ	หน่วยงาน รับผิดชอบ
				2566(บาท)	2567(บาท)	2568(บาท)	2569(บาท)	2570(บาท)			
17	ขยายเขตไฟฟ้าทางสาธารณะและซ่อมแซมของเดิมสายคลองสำโรง-โพธิ์ม่วงพันธ์ ด้วยระบบโซล่าเซลล์ (ในเขต หมู่ที่ 5) หรือติดตั้งหม้อแปลง เครื่องวัดและอุปกรณ์ไฟฟ้า และอื่นๆที่เกี่ยวข้อง	เพื่อต้องการให้ประชาชนมีไฟฟ้าใช้อย่างทั่วถึง	ทำการปักเสาสายพร้อมติดตั้งหม้อแปลงไฟฟ้าระยะทาง 1,500 เมตร เสา จำนวน 37 ต้น พร้อมติดตั้งโคมไฟฟ้าสาธารณะ แบบโซล่าเซลล์	444,000	444,000	444,000	444,000	444,000	ร้อยละ 80 ประชาชนมีคุณภาพชีวิตที่ดี	ประชาชนมีความปลอดภัยในชีวิตและทรัพย์สิน	กองช่าง
18	ขยายเขตไฟฟ้า ม.6 (จากบ้านนายมณเฑียร - นางบัวล บุญโชค) ด้วยระบบโซล่าเซลล์ หรือติดตั้งหม้อแปลง เครื่องวัดและอุปกรณ์ไฟฟ้า และอื่นๆที่เกี่ยวข้อง	เพื่อต้องการให้ประชาชนมีไฟฟ้าใช้อย่างทั่วถึง	ทำการปักเสาพาดสาย พร้อมติดตั้งไฟทางสาธารณะ ยาวประมาณ 100 เมตร	40,000	40,000	40,000	40,000	40,000	ร้อยละ 80 ประชาชนมีคุณภาพชีวิตที่ดี	ประชาชนมีความปลอดภัยในชีวิตและทรัพย์สิน	กองช่าง

รายละเอียดโครงการพัฒนา
แผนพัฒนาท้องถิ่น (พ.ศ.2566-2570)
องค์การบริหารส่วนตำบลหลักแก้ว

ผ 02

ยุทธศาสตร์จังหวัดที่ 1 การพัฒนาเมืองน่าอยู่ สู้สังคมมั่นคง และเป็นสุข

ยุทธศาสตร์การพัฒนาของอปท.ในเขตจังหวัดที่ 4 การพัฒนาโครงสร้างพื้นฐาน

ยุทธศาสตร์ที่ 1 การพัฒนาด้านโครงสร้างพื้นฐาน สาธารณูปโภค และสาธารณูปการ

1.6 แผนงานเคหะและชุมชน

ที่	โครงการ/กิจกรรม	วัตถุประสงค์	เป้าหมาย (ผลผลิตของโครงการ)	งบประมาณและปีที่ผ่านมา					ตัวชี้วัด (kpi)	ผลลัพธ์ที่คาดว่าจะได้รับ	หน่วยงานรับผิดชอบ
				2566(บาท)	2567(บาท)	2568(บาท)	2569(บาท)	2570(บาท)			
19	ขยายเขตไฟฟ้า หมู่ที่ 6จากบ้านนางไข โปธิศรี ถึงบ้านนายวิรัตน์ ช่างเชื้อ ด้วยระบบโซล่าเซลล์ หรือติดตั้งหม้อแปลง เครื่องวัดและอุปกรณ์ไฟฟ้า และอื่นๆที่เกี่ยวข้อง	เพื่อต้องการให้ประชาชนมีไฟฟ้าใช้อย่างทั่วถึง	ทำการปักเสาสายพร้อมติดตั้งหม้อแปลงไฟฟ้า ระยะทาง 400 เมตร เสาจำนวน 10 ต้น พร้อมติดตั้งโคมไฟฟ้าสาธารณะ	120,000	120,000	120,000	120,000	120,000	ร้อยละ 80 ประชาชนมีคุณภาพชีวิตที่ดี	ประชาชนมีความปลอดภัยในชีวิตและทรัพย์สิน	กองช่าง
20	ขยายเขตไฟฟ้าสาธารณะบ้านนายธงชัย สวนตะโก - บ้านนายวันชัย แจ่มฟ้า ด้วยระบบโซล่าเซลล์ หมู่ที่ 6 ติดตั้งหม้อแปลง เครื่องวัดและอุปกรณ์ไฟฟ้า และอื่นๆที่เกี่ยวข้อง	เพื่อต้องการให้ประชาชนมีไฟฟ้าใช้อย่างทั่วถึง	กว้าง 4.00 เมตร ยาว 500 เมตร หนาเฉลี่ย 0.15 เมตร	1,080,000	1,080,000	1,080,000	1,080,000	1,080,000	ร้อยละ 80 ประชาชนมีคุณภาพชีวิตที่ดี	ประชาชนมีความปลอดภัยในชีวิตและทรัพย์สิน	กองช่าง

รายละเอียดโครงการพัฒนา
แผนพัฒนาท้องถิ่น (พ.ศ.2566-2570)
องค์การบริหารส่วนตำบลหลักแก้ว

ผ 02

ยุทธศาสตร์จังหวัดที่ 1 การพัฒนาเมืองน่าอยู่ สู้สังคมมั่นคง และเป็นสุข

ยุทธศาสตร์การพัฒนาของอปท.ในเขตจังหวัดที่ 4 การพัฒนาโครงสร้างพื้นฐาน

ยุทธศาสตร์ที่ 1 การพัฒนาด้านโครงสร้างพื้นฐาน สาธารณูปโภค และสาธารณูปการ

1.6 แผนงานเคหะและชุมชน

ที่	โครงการ/กิจกรรม	วัตถุประสงค์	เป้าหมาย (ผลผลิตของโครงการ)	งบประมาณและปีที่ผ่านมา					ตัวชี้วัด (kpi)	ผลลัพธ์ที่คาดว่าจะได้รับ	หน่วยงาน รับผิดชอบ
				2566(บาท)	2567(บาท)	2568(บาท)	2569(บาท)	2570(บาท)			
21	ขยายเขตไฟฟ้าเข้าประปาหมู่บ้าน พร้อมหม้อแปลงไฟฟ้า ด้วยระบบโซลาร์เซลล์ หรือติดตั้งหม้อแปลง เครื่องวัดและอุปกรณ์ไฟฟ้า และอื่นๆที่เกี่ยวข้อง	เพื่อต้องการให้ประชาชนมีไฟฟ้าใช้อย่างทั่วถึง	ปักเสาพาดสายพร้อมติดตั้งหม้อแปลงไฟฟ้ากำลังส่ง สูง 1 ชุด ระยะทาง 100 เมตร	300,000	300,000	300,000	300,000	300,000	ร้อยละ 80 ประชาชนมีคุณภาพชีวิตที่ดี	ประชาชนมีความปลอดภัยในชีวิตและทรัพย์สิน	กองช่าง
22	ขอไฟทางจากสะพานปูน -ถึงวัดหลักแก้ว ด้วยระบบโซลาร์เซลล์ หรือติดตั้งหม้อแปลง เครื่องวัดและอุปกรณ์ไฟฟ้า และอื่นๆที่เกี่ยวข้อง	เพื่อต้องการให้ประชาชนมีไฟฟ้าใช้อย่างทั่วถึง	หมู่ที่ 7	10,000	10,000	10,000	10,000	10,000	ร้อยละ 80 ประชาชนมีคุณภาพชีวิตที่ดี	ประชาชนมีความปลอดภัยในชีวิตและทรัพย์สิน	กองช่าง

รายละเอียดโครงการพัฒนา
แผนพัฒนาท้องถิ่น (พ.ศ.2566-2570)
องค์การบริหารส่วนตำบลหลักแก้ว

ผ 02

ยุทธศาสตร์จังหวัดที่ 1 การพัฒนาเมืองน่าอยู่ สู้สังคมมั่นคง และเป็นสุข

ยุทธศาสตร์การพัฒนาของอปท.ในเขตจังหวัดที่ 4 การพัฒนาโครงสร้างพื้นฐาน

ยุทธศาสตร์ที่ 1 การพัฒนาด้านโครงสร้างพื้นฐาน สาธารณูปโภค และสาธารณูปการ

1.6 แผนงานเคหะและชุมชน

ที่	โครงการ/กิจกรรม	วัตถุประสงค์	เป้าหมาย (ผลผลิตของโครงการ)	งบประมาณและปีที่ผ่านมา					ตัวชี้วัด (kpi)	ผลลัพธ์ที่คาดว่าจะได้รับ	หน่วยงานรับผิดชอบ
				2566(บาท)	2567(บาท)	2568(บาท)	2569(บาท)	2570(บาท)			
23	ขยายเขตไฟฟ้าสาธารณะจากบ้านนางสุชาดา ชาวศิริ ถึงหน้าบ้านนายทองใบ ลายประหยัด หมู่ที่ 7 ด้วยระบบโซลาร์เซลล์ ติดตั้งหม้อแปลงเครื่องวัดและอุปกรณ์ไฟฟ้า และอื่นๆที่เกี่ยวข้อง	เพื่อต้องการให้ประชาชนมีไฟฟ้าใช้อย่างทั่วถึง	ปักเสาพาดสายพร้อมติดตั้งโคมไฟทางสาธารณะ ระยะทางยาว 300 เมตร	84,000	84,000	84,000	84,000	84,000	ร้อยละ 80 ประชาชนมีคุณภาพชีวิตที่ดี	ประชาชนมีความปลอดภัยในชีวิตและทรัพย์สิน	กองช่าง
24	ขยายเขตไฟฟ้าสาธารณะ จากสะพานบ้านครูเมี้ยน - บ้านนางสาวจรินทร์ หมู่ที่ 7 ด้วยระบบโซลาร์เซลล์ หรือติดตั้งหม้อแปลงไฟฟ้า และอื่นๆที่เกี่ยวข้อง ติดตั้งหม้อแปลงเครื่องวัดและอุปกรณ์ไฟฟ้า และอื่นๆที่เกี่ยวข้อง	เพื่อต้องการให้ประชาชนมีไฟฟ้าใช้อย่างทั่วถึง	ทำการปักเสาพาดสายพร้อมติดตั้งหม้อแปลงไฟฟ้า ระยะทาง 1,500 เมตร	456,000	456,000	456,000	456,000	456,000	ร้อยละ 80 ประชาชนมีคุณภาพชีวิตที่ดี	ประชาชนมีความปลอดภัยในชีวิตและทรัพย์สิน	กองช่าง

รายละเอียดโครงการพัฒนา
แผนพัฒนาท้องถิ่น (พ.ศ.2566-2570)
องค์การบริหารส่วนตำบลหลักแก้ว

ผ 02

ยุทธศาสตร์จังหวัดที่ 1 การพัฒนาเมืองน่าอยู่ สู้สังคมมั่นคง และเป็นสุข

ยุทธศาสตร์การพัฒนาของอปท.ในเขตจังหวัดที่ 4 การพัฒนาโครงสร้างพื้นฐาน

ยุทธศาสตร์ที่ 1 การพัฒนาด้านโครงสร้างพื้นฐาน สาธารณูปโภค และสาธารณูปการ

1.6 แผนงานเคหะและชุมชน

ที่	โครงการ/กิจกรรม	วัตถุประสงค์	เป้าหมาย (ผลผลิตของโครงการ)	งบประมาณและปีที่ผ่านมา					ตัวชี้วัด (kpi)	ผลลัพธ์ที่คาดว่าจะได้รับ	หน่วยงาน รับผิดชอบ
				2566(บาท)	2567(บาท)	2568(บาท)	2569(บาท)	2570(บาท)			
25	ขอไฟทางจากชายคลอง - ถึงบ้านนายถั่ว เอกสมบัติ หมู่ที่ 7 ด้วยระบบโซล่าเซลล์ หรือติดตั้งหม้อแปลง เครื่องวัดและอุปกรณ์ไฟฟ้าและอื่นๆที่เกี่ยวข้อง	เพื่อต้องการให้ประชาชนมีไฟฟ้าใช้อย่างทั่วถึง	ขยายเขตไฟฟ้าสาธารณะ ความยาว 100 เมตร	35,000	35,000	35,000	35,000	35,000	ร้อยละ 80 ประชาชนมีคุณภาพชีวิตที่ดี	ประชาชนมีความปลอดภัยในชีวิตและทรัพย์สิน	กองช่าง
26	ขยายเขตไฟฟ้าจากบ้านนางพเยาว์ - ประปาหมู่บ้าน พร้อมหม้อแปลง ด้วยระบบโซล่าเซลล์ หรือติดตั้งหม้อแปลง เครื่องวัดและอุปกรณ์ไฟฟ้าและอื่นๆที่เกี่ยวข้อง หมู่ที่ 8	เพื่อต้องการให้ประชาชนมีไฟฟ้าใช้อย่างทั่วถึง	ปักเสาพาดสายพร้อมติดตั้งหม้อแปลงไฟฟ้าระยะทาง 200 เมตร เสาจำนวน 5 ต้น พร้อมติดตั้งโคมไฟฟ้าและหม้อแปลงไฟฟ้า ระบบประปา 1 จุด	400,000	400,000	400,000	400,000	400,000	ร้อยละ 80 ประชาชนมีคุณภาพชีวิตที่ดี	ประชาชนมีความปลอดภัยในชีวิตและทรัพย์สิน	กองช่าง

รายละเอียดโครงการพัฒนา
แผนพัฒนาท้องถิ่น (พ.ศ.2566-2570)
องค์การบริหารส่วนตำบลหลักแก้ว

ผ 02

ยุทธศาสตร์จังหวัดที่ 1 การพัฒนาเมืองน่าอยู่ สู้สังคมมั่นคง และเป็นสุข

ยุทธศาสตร์การพัฒนากลุ่มจังหวัดที่ 4 การพัฒนาโครงสร้างพื้นฐาน

ยุทธศาสตร์ที่ 1 การพัฒนาด้านโครงสร้างพื้นฐาน สาธารณูปโภค และสาธารณูปการ

1.6 แผนงานเคหะและชุมชน

ที่	โครงการ/กิจกรรม	วัตถุประสงค์	เป้าหมาย (ผลผลิตของโครงการ)	งบประมาณและปีที่ผ่านมา					ตัวชี้วัด (kpi)	ผลลัพธ์ที่คาดว่าจะได้รับ	หน่วยงาน รับผิดชอบ
				2566(บาท)	2567(บาท)	2568(บาท)	2569(บาท)	2570(บาท)			
27	ขยายเขตไฟฟ้า จากลาน คสล. เอนกประสงค์ถึงบ้านนายอภิบาล บุญนา หมู่ที่ 8 ด้วยระบบโซลาร์เซลล์ หรือติดตั้งหม้อแปลง เครื่องวัดและอุปกรณ์ไฟฟ้า และอื่นๆที่เกี่ยวข้อง	เพื่อต้องการให้ประชาชนมีไฟฟ้าใช้อย่างทั่วถึง	หมู่ที่ 8	25,000	25,000	25,000	25,000	25,000	ร้อยละ 80 ประชาชนมีคุณภาพชีวิตที่ดี	ประชาชนมีความปลอดภัยในชีวิตและทรัพย์สิน	กองช่าง
28	ขยายเขตไฟฟ้า จำนวน 2 จุด จากบ้านนายทวี พงษ์ดี ถึงบ้านนายเผด็จ พงษ์ดี หมู่ที่ 8 ด้วยระบบโซลาร์เซลล์ หรือติดตั้งหม้อแปลง เครื่องวัดและอุปกรณ์ไฟฟ้า และอื่นๆที่เกี่ยวข้อง	เพื่อต้องการให้ประชาชนมีไฟฟ้าใช้อย่างทั่วถึง	ทำการปักเสาพาดสายพร้อมติดตั้งหม้อแปลงไฟฟ้า ระยะทาง 120 เมตร เสาจำนวน 3 ต้น พร้อมติดตั้งโคมไฟฟ้าสาธารณะ	36,000	36,000	36,000	36,000	36,000	ร้อยละ 80 ประชาชนมีคุณภาพชีวิตที่ดี	ประชาชนมีความปลอดภัยในชีวิตและทรัพย์สิน	กองช่าง

รายละเอียดโครงการพัฒนา
แผนพัฒนาท้องถิ่น (พ.ศ.2566-2570)
องค์การบริหารส่วนตำบลหลักแก้ว

ผ 02

ยุทธศาสตร์จังหวัดที่ 1 การพัฒนาเมืองน่าอยู่ สู้สังคมมั่นคง และเป็นสุข

ยุทธศาสตร์การพัฒนาของอปท.ในเขตจังหวัดที่ 4 การพัฒนาโครงสร้างพื้นฐาน

ยุทธศาสตร์ที่ 1 การพัฒนาด้านโครงสร้างพื้นฐาน สาธารณูปโภค และสาธารณูปการ

1.6 แผนงานเคหะและชุมชน

ที่	โครงการ/กิจกรรม	วัตถุประสงค์	เป้าหมาย (ผลผลิตของโครงการ)	งบประมาณและปีที่ผ่านมา					ตัวชี้วัด (kpi)	ผลลัพธ์ที่คาดว่าจะได้รับ	หน่วยงานรับผิดชอบ
				2566(บาท)	2567(บาท)	2568(บาท)	2569(บาท)	2570(บาท)			
30	ติดตั้งป้ายสัญญาณไฟกระพริบทางแยกภายในตำบลหลักแก้ว	เพื่อป้องกันชีวิตและทรัพย์สินของประชาชน	จำนวน 8 จุด	200,000	200,000	200,000	200,000	200,000	ร้อยละ 80 ประชาชนมีความปลอดภัยในชีวิตและทรัพย์สิน	ประชาชนมีคุณภาพชีวิตที่ดี	กองช่าง
31	ติดตั้งสปอร์ตไลท์ส่องสว่างพร้อมเสาปูนพร้อมอุปกรณ์ติดตั้ง	เพื่อติดตั้งสปอร์ตไลท์ส่องสว่างพร้อมเสาปูนและอุปกรณ์ติดตั้งบริเวณสนามฟุตบอลและสนามบาสเกตบอลหน้าศูนย์พัฒนาเด็กเล็ก	จำนวน 1 แห่ง	30,000	30,000	30,000	30,000	30,000	ร้อยละ 80 ประชาชนมีความปลอดภัยในชีวิตและทรัพย์สิน	ประชาชนมีคุณภาพชีวิตที่ดี	กองช่าง

รายละเอียดโครงการพัฒนา
แผนพัฒนาท้องถิ่น (พ.ศ.2566-2570)
องค์การบริหารส่วนตำบลหลักแก้ว

ผ 02

ยุทธศาสตร์จังหวัดที่ 1 การพัฒนาเมืองน่าอยู่ สู้สังคมมั่นคง และเป็นสุข

ยุทธศาสตร์การพัฒนาของอปท.ในเขตจังหวัดที่ 4 การพัฒนาโครงสร้างพื้นฐาน

ยุทธศาสตร์ที่ 1 การพัฒนาด้านโครงสร้างพื้นฐาน สาธารณูปโภค และสาธารณูปการ

1.6 แผนงานเคหะและชุมชน

ที่	โครงการ/กิจกรรม	วัตถุประสงค์	เป้าหมาย (ผลผลิตของโครงการ)	งบประมาณและปีที่ผ่านมา					ตัวชี้วัด (kpi)	ผลลัพธ์ที่คาดว่าจะได้รับ	หน่วยงานรับผิดชอบ
				2566(บาท)	2567(บาท)	2568(บาท)	2569(บาท)	2570(บาท)			
32	เจาะบ่อบาดาล หมู่ที่ 1,2,3,4,5,6,7,8	เพื่อให้ประชาชนมีน้ำใช้อย่างเพียงพอและทั่วไประยะยาว	ความลึกไม่น้อยกว่า 150 เมตร พร้อมสวมท่อกรองน้ำและติดตั้งซีเมนต์ขนาด 3 แรงค์	3,200,000	3,200,000	3,200,000	3,200,000	3,200,000	ร้อยละ 80 ประชาชนมีคุณภาพชีวิตที่ดี	ประชาชนมีความปลอดภัยในชีวิตและทรัพย์สิน	กองช่าง
33	ซ่อมแซมระบบประปา หมู่ที่ 1-8	เพื่อต้องการซ่อมแซมประปาที่ชำรุด	หมู่ที่ 1-8	100,000	100,000	100,000	100,000	100,000	ร้อยละ 100 ประชาชนมีคุณภาพชีวิตที่ดี	ประปาอยู่ในสภาพที่ใช้งานได้	กองช่าง
34	ซ่อมแซมศาลาที่พักริมทาง บริเวณที่พักระยะยาว หมู่ที่ 4	เพื่อให้ประชาชนมีที่พักสำหรับพักริมทาง	หมู่ที่ 4	50,000	50,000	50,000	50,000	50,000	ร้อยละ 100 ประชาชนมีคุณภาพชีวิตที่ดี	ประชาชนมีคุณภาพชีวิตที่ดีขึ้น	กองช่าง

รายละเอียดโครงการพัฒนา
แผนพัฒนาท้องถิ่น (พ.ศ.2566-2570)
องค์การบริหารส่วนตำบลหลักแก้ว

ผ 02

ยุทธศาสตร์จังหวัดที่ 1 การพัฒนาเมืองน่าอยู่ สู้สังคมมั่นคง และเป็นสุข

ยุทธศาสตร์การพัฒนาของอปท.ในเขตจังหวัดที่ 4 การพัฒนาโครงสร้างพื้นฐาน

ยุทธศาสตร์ที่ 1 การพัฒนาด้านโครงสร้างพื้นฐาน สาธารณูปโภค และสาธารณูปการ

1.6 แผนงานเคหะและชุมชน

ที่	โครงการ/กิจกรรม	วัตถุประสงค์	เป้าหมาย (ผลผลิตของโครงการ)	งบประมาณและปีที่ผ่านมา					ตัวชี้วัด (kpi)	ผลลัพธ์ที่คาดว่าจะได้รับ	หน่วยงาน รับผิดชอบ
				2566(บาท)	2567(บาท)	2568(บาท)	2569(บาท)	2570(บาท)			
35	เทคโนโลยีที่พกสายตรวจ หมู่ที่ 4	เพื่อให้ที่พกสายตรวจมีพื้นที่สำหรับบริการประชาชน	กว้าง 10.00 เมตร ยาว 105 เมตร หนาเฉลี่ย 0.15 เมตร	81,000	81,000	81,000	81,000	81,000	ร้อยละ 100 ประชาชนมีคุณภาพชีวิตที่ดี	ประชาชนมีคุณภาพชีวิตที่ดีขึ้น	กองช่าง
36	ก่อสร้างศาลาที่พักริมทาง บริเวณหน้าบ้านนางน้ำจุ่น ผาสูกโก (บ้านคลองขวาง) หมู่ที่ 4	เพื่อต้องการให้ประชาชนมีที่พักริมทาง	อาคารกว้าง 4.00 เมตร ยาว 4.00 เมตร สูง 2.50 เมตร	1,122,000	1,122,000	1,122,000	1,122,000	1,122,000	ร้อยละ 100 ประชาชนมีคุณภาพชีวิตที่ดี	ประชาชนมีคุณภาพชีวิตที่ดีขึ้น	กองช่าง
48	โครงการก่อสร้างหอกระจายข่าวแบบเสียงตามสาย หมู่ที่ 4	เพื่อให้ประชาชนในตำบลหลักแก้วได้รับข่าวสาร ความรู้อย่างทั่วถึง	โครงเหล็ก สูง 12 เมตร ฐานกว้าง 0.45 เมตร	14,500	14,500	14,500	14,500	14,500	จำนวนผู้ที่ได้รับข้อมูลข่าวสารทั่วถึง	ประชาชนในตำบลหลักแก้วได้รับข้อมูลข่าวสารทั่วถึงกัน	กองช่าง

รายละเอียดโครงการพัฒนา
แผนพัฒนาท้องถิ่น (พ.ศ.2566-2570)
องค์การบริหารส่วนตำบลหลักแก้ว

ผ 02

ยุทธศาสตร์จังหวัดที่ 1 การพัฒนาเมืองน่าอยู่ สู้สังคมมั่นคง และเป็นสุข

ยุทธศาสตร์การพัฒนาของอปท.ในเขตจังหวัดที่ 4 การพัฒนาโครงสร้างพื้นฐาน

ยุทธศาสตร์ที่ 1 การพัฒนาด้านโครงสร้างพื้นฐาน สาธารณูปโภค และสาธารณูปการ

1.6 แผนงานเคหะและชุมชน

ที่	โครงการ/กิจกรรม	วัตถุประสงค์	เป้าหมาย (ผลผลิตของโครงการ)	งบประมาณและปีที่ผ่านมา					ตัวชี้วัด (kpi)	ผลลัพธ์ที่คาดว่าจะได้รับ	หน่วยงานรับผิดชอบ
				2566(บาท)	2567(บาท)	2568(บาท)	2569(บาท)	2570(บาท)			
37	ถมเสริมคันดิน บริเวณศาลาริมทาง หมู่ที่ 5	เพื่อต้องการถมดินให้สามารถใช้งานได้	กว้าง 20 เมตร ความยาว 60 เมตร ความสูงเฉลี่ย 0.60 เมตร	100,000	100,000	100,000	100,000	100,000	ร้อยละ 100 ประชาชนมีคุณภาพชีวิตที่ดี	ประชาชนมีคุณภาพชีวิตที่ดีขึ้น	กองช่าง
38	โครงการถมดิน หลังบ้านผู้ช่วยไพฑูริย์ โพธิ์ศรี หมู่ที่ 7	เพื่อต้องการทำลานเอนกประสงค์	กว้าง 15 เมตร ยาว 30 เมตร ลึกเฉลี่ย 1.50-3.00 ม.	140,000	140,000	140,000	140,000	140,000	ร้อยละ 100 ประชาชนมีคุณภาพชีวิตที่ดี	ประชาชนมีคุณภาพชีวิตที่ดีขึ้น	กองช่าง
39	ไฟทางสาธารณะโดยใช้ระบบโซลาร์เซลล์ หมู่ที่ 1-8	เพื่อต้องการให้ไฟสว่างตลอดเส้นทาง	หมู่ที่ 1-8	1,000,000	1,000,000	1,000,000	1,000,000	1,000,000	ร้อยละ 100 ประชาชนมีคุณภาพชีวิตที่ดี	ประชาชนมีคุณภาพชีวิตที่ดีขึ้น	กองช่าง

รายละเอียดโครงการพัฒนา
แผนพัฒนาท้องถิ่น (พ.ศ.2566-2570)
องค์การบริหารส่วนตำบลหลักแก้ว

ผ 02

ยุทธศาสตร์จังหวัดที่ 1 การพัฒนาเมืองน่าอยู่ สู้สังคมมั่นคง และเป็นสุข

ยุทธศาสตร์การพัฒนาของอปท.ในเขตจังหวัดที่ 4 การพัฒนาโครงสร้างพื้นฐาน

ยุทธศาสตร์ที่ 1 การพัฒนาด้านโครงสร้างพื้นฐาน สาธารณูปโภค และสาธารณูปการ

1.6 แผนงานเคหะและชุมชน

ที่	โครงการ/กิจกรรม	วัตถุประสงค์	เป้าหมาย (ผลผลิตของโครงการ)	งบประมาณและปีที่ผ่านมา					ตัวชี้วัด (kpi)	ผลลัพธ์ที่คาดว่าจะได้รับ	หน่วยงาน รับผิดชอบ
				2566(บาท)	2567(บาท)	2568(บาท)	2569(บาท)	2570(บาท)			
40	ติดตั้งปั๊มอินเวอร์เตอร์พร้อมแผงโซลาร์เซลล์เพื่อใช้กับระบบประปา หมู่บ้านขนาดใหญ่ หรือ ติดตั้งหม้อแปลงเครื่องวัดและอุปกรณ์ไฟฟ้า และอื่นๆที่เกี่ยวข้อง หมู่ที่ 1-8	เพื่อต้องการเปลี่ยนพลังงานดวงอาทิตย์ให้เป็นพลังงานไฟฟ้า	หมู่ที่ 1-8	4,000,000	4,000,000	4,000,000	4,000,000	4,000,000	ร้อยละ 100 ประชาชนมีคุณภาพชีวิตที่ดี	ประชาชนมีคุณภาพชีวิตที่ดีขึ้น	กองช่าง
41	ขยายเขตไฟฟ้าเพื่อใช้สำหรับประปาหมู่บ้าน หมู่ที่ 1-8	เพื่อต้องการขยายเขตไฟฟ้าสำหรับประปาหมู่บ้าน	หมู่ที่ 1-8	1,000,000	1,000,000	1,000,000	1,000,000	1,000,000	ร้อยละ 100 ประชาชนมีคุณภาพชีวิตที่ดี	ประชาชนมีคุณภาพชีวิตที่ดีขึ้น	กองช่าง
42	ขยายเขตไฟฟ้าสาธารณะ จากสะพานหลักแก้ว นายสมคิด ขาวศิริ - บ้านนายมนตรี เดชฤดี หมู่ที่ 7	เพื่อต้องการขยายเขตไฟฟ้าให้ประชาชนมีไฟฟ้าใช้อย่างทั่วถึง	หมู่ที่ 7	180,000	180,000	180,000	180,000	180,000	ร้อยละ 100 ประชาชนมีคุณภาพชีวิตที่ดี	ประชาชนมีคุณภาพชีวิตที่ดีขึ้น	กองช่าง

รายละเอียดโครงการพัฒนา
แผนพัฒนาท้องถิ่น (พ.ศ.2566-2570)
องค์การบริหารส่วนตำบลหลักแก้ว

ผ 02

ยุทธศาสตร์จังหวัดที่ 1 การพัฒนาเมืองน่าอยู่ สู้สังคมมั่นคง และเป็นสุข

ยุทธศาสตร์การพัฒนาของอปท.ในเขตจังหวัดที่ 4 การพัฒนาโครงสร้างพื้นฐาน

ยุทธศาสตร์ที่ 1 การพัฒนาด้านโครงสร้างพื้นฐาน สาธารณูปโภค และสาธารณูปการ

1.6 แผนงานเคหะและชุมชน

ที่	โครงการ/กิจกรรม	วัตถุประสงค์	เป้าหมาย (ผลผลิตของโครงการ)	งบประมาณและปีที่ผ่านมา					ตัวชี้วัด (kpi)	ผลลัพธ์ที่คาดว่าจะได้รับ	หน่วยงาน รับผิดชอบ
				2566(บาท)	2567(บาท)	2568(บาท)	2569(บาท)	2570(บาท)			
43	เพิ่มเสาเหล็กย้ายไฟออกมาที่ถนน ประมาณ ๗ จุด จากวัดคลองพูล - ถึงบ้านนางบุญธรรม ค่าดี หมู่ที่ 1	เพื่อต้องการเพิ่มเสา เหล็กและย้ายไฟ ออกมาที่ถนน ประมาณ ๗ จุด	จัดซื้อเสาปูน สายไฟ พร้อมอุปกรณ์ อื่น ระยะทางประมาณ 1,500 เมตร 37 ต้น	185,000	185,000	185,000	185,000	185,000	จำนวนของ ประชาชนที่มี คุณภาพชีวิต ที่ดีขึ้น	ประชาชนมี ความปลอดภัย ในชีวิตและ ทรัพย์สิน	กองช่าง
44	ติดตั้งไฟสาธารณะจากสี่แยกคลอง สำโรง -เขตติดต่อ หมู่ที่ 2 ด้วยระบบ โซล่าเซลล์ หรือติดตั้งหม้อแปลง เครื่องวัดและอุปกรณ์ไฟฟ้า และ อื่นๆที่เกี่ยวข้อง	เพื่อต้องการให้มีไฟฟ้า ส่องสว่าง	ระยะทางประมาณ 2,600 เมตร ปัก เสาพาดสาย พร้อมติดตั้งโคมไฟ สาธารณะ จำนวน 65 ต้น	780,000	780,000	780,000	780,000	780,000	จำนวนของ ประชาชนที่มี คุณภาพชีวิต ที่ดีขึ้น	ประชาชนมี ความปลอดภัย ในชีวิตและ ทรัพย์สิน	กองช่าง
45	ติดตั้งไฟสาธารณะจากสะพานปูน- บ้านนายทองใบ ลายประหยัด หมู่ที่ 7	เพื่อต้องการให้มีไฟฟ้า ส่องสว่าง	ระยะทางประมาณ 450 เมตร ทำ การปักเสาพาดสาย พร้อมติดตั้ง โคม ไฟสาธารณะ จำนวน 11 ต้น	132,000	132,000	132,000	132,000	132,000	จำนวนของ ประชาชนที่มี คุณภาพชีวิต ที่ดีขึ้น	ประชาชนมี ความปลอดภัย ในชีวิตและ ทรัพย์สิน	กองช่าง

รายละเอียดโครงการพัฒนา
แผนพัฒนาท้องถิ่น (พ.ศ.2566-2570)
องค์การบริหารส่วนตำบลหลักแก้ว

ผ 02

ยุทธศาสตร์จังหวัดที่ 1 การพัฒนาเมืองน่าอยู่ สู้สังคมมั่นคง และเป็นสุข

ยุทธศาสตร์การพัฒนาของอปท.ในเขตจังหวัดที่ 4 การพัฒนาโครงสร้างพื้นฐาน

ยุทธศาสตร์ที่ 1 การพัฒนาด้านโครงสร้างพื้นฐาน สาธารณูปโภค และสาธารณูปการ

1.6 แผนงานเคหะและชุมชน

ที่	โครงการ/กิจกรรม	วัตถุประสงค์	เป้าหมาย (ผลผลิตของโครงการ)	งบประมาณและปีที่ผ่านมา					ตัวชี้วัด (kpi)	ผลลัพธ์ที่คาดว่าจะได้รับ	หน่วยงาน รับผิดชอบ
				2566(บาท)	2567(บาท)	2568(บาท)	2569(บาท)	2570(บาท)			
46	ติดตั้งไฟฟ้าสาธารณะ บ้านนางสุภาพร สายบุตร ม.8	เพื่อต้องการให้มีไฟฟ้าส่องสว่าง	ขยายเขตปักเสาพาดสาย พร้อมอุปกรณ์ 1 ต้น	12,000	12,000	12,000	12,000	12,000	จำนวนของประชาชนที่มีคุณภาพชีวิตที่ดีขึ้น	ประชาชนมีความปลอดภัยในชีวิตและทรัพย์สิน	กองช่าง
47	ติดตั้งไฟทางบ้านนางมาเรียม ชูเอี่ยม ม.8	เพื่อต้องการให้มีไฟฟ้าส่องสว่าง	ขยายเขตปักเสาพาดสาย พร้อมอุปกรณ์ 1 ต้น	12,000	12,000	12,000	12,000	12,000	จำนวนของประชาชนที่มีคุณภาพชีวิตที่ดีขึ้น	ประชาชนมีความปลอดภัยในชีวิตและทรัพย์สิน	กองช่าง
50	ขยายเขตไฟฟ้า ช่วงบ้านนางไข่มุข โปธิศรี ถึงบ้านนายธงชัย สนวนตะโก ม.6	เพื่อต้องการให้ประชาชนมีไฟฟ้าใช้อย่างทั่วถึง	ทำการปักเสาพาดสาย พร้อมติดตั้งโคมไฟสาธารณะ ระยะทาง 500 เมตร เสาจำนวน 12 ต้น	300,000	300,000	300,000	300,000	300,000	จำนวนของประชาชนที่ใช้ไฟฟ้า	ประชาชนสัญจรไปมาสะดวกปลอดภัย	กองช่าง

รายละเอียดโครงการพัฒนา
แผนพัฒนาท้องถิ่น (พ.ศ.2566-2570)
องค์การบริหารส่วนตำบลหลักแก้ว

ผ 02

ยุทธศาสตร์จังหวัดที่ 1 การพัฒนาเมืองน่าอยู่ สู้สังคมมั่นคง และเป็นสุข

ยุทธศาสตร์การพัฒนาของอปท.ในเขตจังหวัดที่ 4 การพัฒนาโครงสร้างพื้นฐาน

ยุทธศาสตร์ที่ 1 การพัฒนาด้านโครงสร้างพื้นฐาน สาธารณูปโภค และสาธารณูปการ

1.6 แผนงานเคหะและชุมชน

ที่	โครงการ/กิจกรรม	วัตถุประสงค์	เป้าหมาย (ผลผลิตของโครงการ)	งบประมาณและปีที่ผ่านมา					ตัวชี้วัด (kpi)	ผลลัพธ์ที่คาดว่าจะได้รับ	หน่วยงานรับผิดชอบ
				2566(บาท)	2567(บาท)	2568(บาท)	2569(บาท)	2570(บาท)			
51	อุดหนุนการไฟฟ้าอำเภอวิเศษชัยชาญ จ.อ่างทอง เพื่อขยายเขตไฟฟ้า หมู่ที่ 1-8	เพื่อต้องการอุดหนุนงบประมาณเพื่อขยายเขตไฟฟ้า หมู่ที่ 1-8 ให้กับการไฟฟ้าอำเภอวิเศษชัยชาญ จ.อ่างทอง	ทำการขยายเขตไฟฟ้าเพื่อทำการปักเสาพาดสาย เพื่อทำการขยายเขตไฟฟ้าสาธารณะพร้อมติดตั้งโคมส่องสว่าง และหม้อแปลงขยายเขตเพื่อจ่ายกระแสไฟ หมู่ที่ 1-8	1,500,000	1,500,000	1,500,000	1,500,000	1,500,000	จำนวนของประชาชนที่มีไฟฟ้า	ประชาชนมีไฟฟ้าใช้ทุกครัวเรือน	กองช่าง
จำนวน 51 โครงการ				21,541,500	21,541,500	21,541,500	21,541,500	21,541,500			

รายละเอียดโครงการพัฒนา
แผนพัฒนาท้องถิ่น (พ.ศ.2566-2570)
องค์การบริหารส่วนตำบลหลักแก้ว

ผ 02

ยุทธศาสตร์จังหวัดที่ 1 การพัฒนาเมืองน่าอยู่ สู้สังคมมั่นคง และเป็นสุข

ยุทธศาสตร์การพัฒนาของอปท.ในเขตจังหวัดที่ 1 การพัฒนาสังคมและคุณภาพชีวิต

ยุทธศาสตร์ที่ 3 การพัฒนาด้านสังคมและคุณภาพชีวิต

1.4 แผนงานสาธารณสุข

ที่	โครงการ/กิจกรรม	วัตถุประสงค์	เป้าหมาย (ผลผลิตของ โครงการ)	งบประมาณและปีที่ผ่านมา					ตัวชี้วัด (kpi)	ผลลัพธ์ที่ คาดว่าจะได้รับ	หน่วยงาน รับผิดชอบ
				2566(บาท)	2567(บาท)	2568(บาท)	2569(บาท)	2570(บาท)			
1	โครงการหมู่บ้าน/ชุมชนน่าอยู่ หน้าบ้านน่ามอง	เพื่อให้ประชาชนตระหนัก ถึงการพัฒนาหมู่บ้าน/ ชุมชนให้เป็นระเบียบ อย่างยั่งยืน	หมู่บ้าน/ชุมชนใน เขตองค์การ บริหารส่วน ตำบลหลักแก้ว	100,000	100,000	100,000	100,000	100,000	จำนวน ผู้เข้าร่วม โครงการ	ประชาชน ตระหนักถึงการ พัฒนาหมู่บ้าน/ ชุมชนให้เป็น ระเบียบอย่าง ยั่งยืน	กองสาธารณสุข และสิ่งแวดล้อม
2	โครงการสุขภาพดี วิถีหมู่บ้าน/ ชุมชน	เพื่อให้ประชาชนมีโอกาส เข้าถึงสุขภาพอย่างยั่งยืน	หมู่บ้าน/ชุมชนใน เขตองค์การ บริหารส่วน ตำบลหลักแก้ว	100,000	100,000	100,000	100,000	100,000	จำนวน ผู้เข้าร่วม โครงการ	ประชาชนได้รับ โอกาสด้าน สุขภาพ	กองสาธารณสุข และสิ่งแวดล้อม
รวม 2 โครงการ				200,000	200,000	200,000	200,000	200,000			

รายละเอียดโครงการพัฒนา
แผนพัฒนาท้องถิ่น (พ.ศ.2566-2570)

ผ 02

องค์การบริหารส่วนตำบลหลักแก้ว

ยุทธศาสตร์จังหวัดที่ 1 การพัฒนาเมืองน่าอยู่ สู้สังคมมั่นคง และเป็นสุข

ยุทธศาสตร์การพัฒนาของอปท.ในเขตจังหวัดที่ 5 ด้านการพัฒนาส่งเสริมสนับสนุนการกำจัดขยะสิ่งปฏิกูล

ยุทธศาสตร์ที่ 5 การพัฒนาทรัพยากรธรรมชาติและสิ่งแวดล้อม

1.4 แผนงานสาธารณสุข

ที่	โครงการ/กิจกรรม	วัตถุประสงค์	เป้าหมาย (ผลผลิตของ โครงการ)	งบประมาณและปีที่ผ่านมา					ตัวชี้วัด (kpi)	ผลลัพธ์ที่ คาดว่าจะได้รับ	หน่วยงาน รับผิดชอบ
				2566(บาท)	2567(บาท)	2568(บาท)	2569(บาท)	2570(บาท)			
1	การบริหารจัดการขยะมูลฝอย ชุมชน "จังหวัดสะอาด" จังหวัด อ่างทอง ระดับองค์กรปกครอง ส่วนท้องถิ่น และระดับหมู่บ้าน 1.1 ลดปริมาณขยะมูลฝอย หมู่บ้าน/ชุมชนที่เข้าสู่ระบบการ กำจัดที่ปลายทางให้ได้ร้อยละ 5 %	1.ลดการใช้ขยะของหมู่บ้าน/ ชุมชนแต่ละวัน 2.ลด ปริมาณขยะในการเข้าสู่ ระบบกำจัดที่ปลายทาง 3.เพื่อส่งเสริมการมีส่วนร่วม ของประชาชนในหมู่บ้าน/ ชุมชนในการกำจัดขยะ	ส่วนราชการ ,สถานศึกษา ศาสนาสถาน, ภาคเอกชน, สถาน ประกอบการ หมู่บ้าน/ชุมชนใน เขตอปท.หลักแก้ว	200,000	200,000	200,000	200,000	200,000	จำนวนของ ผู้เข้าร่วม โครงการ	ตำบลหลักแก้ว เป็นเมืองน่าอยู่	กอง สาธารณสุข และสิ่งแวดล้อม

รายละเอียดโครงการพัฒนา
แผนพัฒนาท้องถิ่น (พ.ศ.2566-2570)
องค์การบริหารส่วนตำบลหลักแก้ว

ผ 02

ยุทธศาสตร์จังหวัดที่ 1 การพัฒนาเมืองน่าอยู่ สู้สังคมมั่นคง และเป็นสุข

ยุทธศาสตร์การพัฒนาของอปท.ในเขตจังหวัดที่ 5 ด้านการพัฒนาส่งเสริมสนับสนุนการกำจัดขยะสิ่งปฏิกูล

ยุทธศาสตร์ที่ 5 การพัฒนาทรัพยากรธรรมชาติและสิ่งแวดล้อม

1.4 แผนงานสาธารณสุข

ที่	โครงการ/กิจกรรม	วัตถุประสงค์	เป้าหมาย (ผลผลิตของ โครงการ)	งบประมาณและปีที่ผ่านมา					ตัวชี้วัด (kpi)	ผลลัพธ์ที่ คาดว่าจะได้รับ	หน่วยงาน รับผิดชอบ
				2566(บาท)	2567(บาท)	2568(บาท)	2569(บาท)	2570(บาท)			
	1.2 ส่วนราชการ สถานศึกษา ศาสนสถาน ภาคเอกชน และ สถานประกอบการ จัดโครงการ ลดและคัดแยกขยะมูลฝอยหรือ การนำขยะไปใช้ประโยชน์	เพื่อให้เกิดการบูรณาการ ระหว่างรัฐ ประชาชน และ เอกชน ในการตระหนักถึง ปัญหาขยะล้นเมือง เพื่อลด ปริมาณการเพิ่มขยะใน สถานที่ราชการ หมู่บ้านชุมชน และพื้นที่ สาธารณะ ให้เกิดการนำขยะ รีไซเคิลมาใช้ใหม่ 2.เพื่อสนับสนุนให้ประชาชน เกิดรายได้ในครัวเรือนเพื่อ ขึ้นจากการคัดแยกขยะ 3.ส่งเสริมและสนับสนุนให้มี การจัดการระบบการคัดแยก ขยะ และรีไซเคิล	ร้อยละ ๑๐๐						จำนวนของ ผู้เข้าร่วม โครงการ	ปัญหาด้านขยะ ลดน้อยลง	กอง สาธารณสุข และสิ่งแวดล้อม

รายละเอียดโครงการพัฒนา
แผนพัฒนาท้องถิ่น (พ.ศ.2566-2570)

ผ 02

องค์การบริหารส่วนตำบลหลักแก้ว

ยุทธศาสตร์จังหวัดที่ 1 การพัฒนาเมืองน่าอยู่ สู้สังคมมั่นคง และเป็นสุข

ยุทธศาสตร์การพัฒนาของอปท.ในเขตจังหวัดที่ 5 ด้านการพัฒนาส่งเสริมสนับสนุนการกำจัดขยะสิ่งปฏิกูล

ยุทธศาสตร์ที่ 5 การพัฒนาทรัพยากรธรรมชาติและสิ่งแวดล้อม

1.4 แผนงานสาธารณสุข

ที่	โครงการ/กิจกรรม	วัตถุประสงค์	เป้าหมาย (ผลผลิตของ โครงการ)	งบประมาณและปีที่ผ่านมา					ตัวชี้วัด (kpi)	ผลลัพธ์ที่ คาดว่าจะได้รับ	หน่วยงาน รับผิดชอบ
				2566(บาท)	2567(บาท)	2568(บาท)	2569(บาท)	2570(บาท)			
	1.3 โครงการหมู่บ้าน/ชุมชน ต้นแบบ การลดและคัดแยกขยะ มูลฝอย	1.สร้างต้นแบบหมู่บ้าน ชุมชนในการลดและคัดแยก ขยะเพื่อเป็นตัวอย่างให้กับ หมู่บ้าน ชุมชน 2.เพื่อ สร้างแรงจูงใจให้กับหมู่บ้าน/ ชุมชนในการลดและคัดแยก	หมู่บ้าน/ชุมชน ร้อยละ 40					จำนวนของ ผู้เข้าร่วม โครงการ	กองสาธารณสุข และสิ่งแวดล้อม		

รายละเอียดโครงการพัฒนา
แผนพัฒนาท้องถิ่น (พ.ศ.2566-2570)

ผ 02

องค์การบริหารส่วนตำบลหลักแก้ว

ยุทธศาสตร์จังหวัดที่ 1 การพัฒนาเมืองน่าอยู่ สู้สังคมมั่นคง และเป็นสุข

ยุทธศาสตร์การพัฒนาของอปท.ในเขตจังหวัดที่ 5 ด้านการพัฒนาส่งเสริมสนับสนุนการกำจัดขยะสิ่งปฏิกูล

ยุทธศาสตร์ที่ 5 การพัฒนาทรัพยากรธรรมชาติและสิ่งแวดล้อม

1.4 แผนงานสาธารณสุข

ที่	โครงการ/กิจกรรม	วัตถุประสงค์	เป้าหมาย (ผลผลิตของ โครงการ)	งบประมาณและปีที่ผ่านมา					ตัวชี้วัด (kpi)	ผลลัพธ์ที่ คาดว่าจะได้รับ	หน่วยงาน รับผิดชอบ
				2566(บาท)	2567(บาท)	2568(บาท)	2569(บาท)	2570(บาท)			
1.4	จัดตั้ง"จุดรวมขยะอันตราย"	1.สร้างจิตสำนึกในการรักษา สุขภาพแวดล้อมในหมู่บ้าน ชุมชน 2.ลดความเสี่ยงการเกิดโรคที่ เกิดขยะอันตราย เช่น โรค ทางเดินหายใจ โรคผิวหนังฯ 3.ลดการแพร่เชื้อและการ แพร่กระจายของสารเคมี	หมู่บ้านชุมชน ตำบลหลักแก้ว ร้อยละ 100					จำนวนของ ผู้เข้าร่วม โครงการ	กองสาธารณสุข และสิ่งแวดล้อม		

รายละเอียดโครงการพัฒนา
แผนพัฒนาท้องถิ่น (พ.ศ.2566-2570)
องค์การบริหารส่วนตำบลหลักแก้ว

ผ 02

ยุทธศาสตร์จังหวัดที่ 1 การพัฒนาเมืองน่าอยู่ สู้สังคมมั่นคง และเป็นสุข

ยุทธศาสตร์การพัฒนาของอปท.ในเขตจังหวัดที่ 5 ด้านการพัฒนาส่งเสริมสนับสนุนการกำจัดขยะสิ่งปฏิกูล

ยุทธศาสตร์ที่ 5 การพัฒนาทรัพยากรธรรมชาติและสิ่งแวดล้อม

1.4 แผนงานสาธารณสุข

ที่	โครงการ/กิจกรรม	วัตถุประสงค์	เป้าหมาย (ผลผลิตของ โครงการ)	งบประมาณและปีที่ผ่านมา					ตัวชี้วัด (kpi)	ผลลัพธ์ที่ คาดว่าจะได้รับ	หน่วยงาน รับผิดชอบ
				2566(บาท)	2567(บาท)	2568(บาท)	2569(บาท)	2570(บาท)			
	1.5 โครงการกำจัดกาก อุตสาหกรรมที่เป็นอันตรายและ มูลฝอยติดเชื้อ ได้รับการกำจัด อย่างถูกต้อง ตามหลักวิชาการ	1.ลดความเสี่ยงการเกิดโรคที่ เกิดจากขยะอันตราย เช่น โรคทางเดินหายใจ ผิวหนัง 2.ลดการกระจายของเชื้อโรค และการแพร่กระจายของ สารเคมี 3. ป้องกันการรั่วของกาก อุตสาหกรรม	สถานพยาบาล โรงงาน อุตสาหกรรม/ หมู่บ้าน ร้อยละ 100						จำนวนของ ผู้เข้าร่วม โครงการ	ลดปริมาณขยะ อันตราย	กอง สาธารณสุข และสิ่งแวดล้อม
2	โครงการตามแผนปฏิบัติการ "ประเทศไทยไร้ขยะ" ตาม แนวทางประชารัฐ การคัดแยก ขยะภายใต้หลัก 3 RS	เพื่อลดปริมาณจำนวนขยะ ในหมู่บ้าน	ประชาชนในหมู่ที่ 1-8	80,000	80,000	80,000	80,000	80,000	จำนวนของ ขยะที่ลดลง	มีปริมาณขยะที่ ลดลง สะอาด น่าอยู่	กอง สาธารณสุข และสิ่งแวดล้อม

รายละเอียดโครงการพัฒนา
แผนพัฒนาท้องถิ่น (พ.ศ.2566-2570)
องค์การบริหารส่วนตำบลหลักแก้ว

ผ 02

ยุทธศาสตร์จังหวัดที่ 1 การพัฒนาเมืองน่าอยู่ สู้สังคมมั่นคง และเป็นสุข

ยุทธศาสตร์การพัฒนาของอปท.ในเขตจังหวัดที่ 5 ด้านการพัฒนาส่งเสริมสนับสนุนการกำจัดขยะสิ่งปฏิกูล

ยุทธศาสตร์ที่ 5 การพัฒนาทรัพยากรธรรมชาติและสิ่งแวดล้อม

1.4 แผนงานสาธารณสุข

ที่	โครงการ/กิจกรรม	วัตถุประสงค์	เป้าหมาย (ผลผลิตของ โครงการ)	งบประมาณและปีที่ผ่านมา					ตัวชี้วัด (kpi)	ผลลัพธ์ที่ คาดว่าจะได้รับ	หน่วยงาน รับผิดชอบ
				2566(บาท)	2567(บาท)	2568(บาท)	2569(บาท)	2570(บาท)			
3	โครงการอนุรักษ์ ฟื้นฟู และใช้ประโยชน์ความหลากหลายทางชีวภาพ	เพื่อต้องการให้เกษตรกรมีปุ๋ยชีวภาพใช้ในราคาถูก	เกษตรกร จำนวน 30 คน	50,000	50,000	50,000	50,000	50,000	ร้อยละ 80 ของครัวเรือนที่มีความรู้ด้านการเกษตรเพิ่มขึ้น	ประชาชนมีคุณภาพชีวิตที่ดี	สาธารณสุขฯ
4	จัดให้มีสวนหย่อมสวนสาธารณะสวนสุขภาพ	เพื่อจัดสร้างสวนหย่อมหรือสวนสาธารณะ สวนสุขภาพ	จำนวน 3 ครั้ง	100,000	100,000	100,000	100,000	100,000	ร้อยละ 80 ที่มีความร่วมมือร่วมใจที่แข็งแรง	ประชาชนมีสุขภาพร่างกายที่แข็งแรง	กองสาธารณสุข
5	โครงการรณรงค์ลดปริมาณขยะมูลฝอย ในเขตองค์การบริหารส่วนตำบลหลักแก้ว	เพื่อปลูกจิตสำนึกในการลดปริมาณขยะในหมู่บ้าน/ชุมชน	หมู่บ้าน/ชุมชนในเขตองค์การบริหารส่วนตำบลหลักแก้ว	150,000	150,000	150,000	150,000	150,000	จำนวนหมู่บ้านที่เข้าร่วมโครงการ	หมู่บ้าน/ชุมชนมีจิตสำนึกในการลดปริมาณขยะ	กองสาธารณสุขและสิ่งแวดล้อม
จำนวน 5 โครงการ				580,000	580,000	580,000	580,000	580,000			

รายละเอียดโครงการพัฒนา
แผนพัฒนาท้องถิ่น (พ.ศ.2566-2570)
องค์การบริหารส่วนตำบลหลักแก้ว

ผ 02

ก.ยุทธศาสตร์จังหวัดที่ 1 การพัฒนาเมืองน่าอยู่ สู้สังคมมั่นคง และเป็นสุข

ข.ยุทธศาสตร์การพัฒนาของอปท.ในเขตจังหวัดที่ 1 การพัฒนาสังคมและคุณภาพชีวิต

ยุทธศาสตร์ที่ 4 การพัฒนาด้านสาธารณสุขและการอนามัย

1.4 แผนงานสาธารณสุข

ที่	โครงการ/กิจกรรม	วัตถุประสงค์	เป้าหมาย (ผลผลิตของ โครงการ)	งบประมาณและปีที่ผ่านมา					ตัวชี้วัด (kpi)	ผลลัพธ์ที่ คาดว่าจะได้รับ	หน่วยงาน รับผิดชอบ
				2566(บาท)	2567(บาท)	2568(บาท)	2569(บาท)	2570(บาท)			
1	โครงการส่งเสริมสุขภาพ พลานามัยของประชาชน	เพื่อจัดกิจกรรมด้าน สุขภาพ เช่น การออก ตรวจรักษา การออก กำลังกาย ฯลฯ	กลุ่มเป้าหมาย จำนวน 100 คน	50,000	50,000	50,000	50,000	50,000	ร้อยละ 80 มีสุขภาพ พลานามัย แข็งแรง	ประชาชนมี สุขภาพร่างกาย ที่แข็งแรง	กองสาธารณสุข
2	โครงการติดตั้งตู้น้ำหยอดเหรียญ ภายในตำบลหลักแก้ว	เพื่อให้ประชาชนมีน้ำ สะอาดสำหรับบริโภค	ประชาชนใน พื้นที่ตำบลหลัก แก้ว	80,000	80,000	80,000	80,000	80,000	ร้อยละ 80 สุขภาพ พลานามัย แข็งแรง	ประชาชนมีน้ำ ดื่มที่ถูก สุขลักษณะ	กองสาธารณสุข
3	โครงการอุกเงินนำผู้ป่วยไปรักษา	เพื่อเป็นค่าใช้จ่ายเมื่อนำ ผู้ป่วยไปรักษาใน สถานพยาบาล	ผู้ป่วยตำบลหลัก แก้ว	5,000	5,000	5,000	5,000	5,000	ร้อยละ 100 สามารถนำ ผู้ป่วยส่ง รพ. ได้ทันเวลาที่	ประชาชนมี คุณภาพชีวิตที่ดี	กองสาธารณสุข

รายละเอียดโครงการพัฒนา
แผนพัฒนาท้องถิ่น (พ.ศ.2566-2570)
องค์การบริหารส่วนตำบลหลักแก้ว

ผ 02

ก.ยุทธศาสตร์จังหวัดที่ 1 การพัฒนาเมืองน่าอยู่ สู้สังคมมั่นคง และเป็นสุข

ข.ยุทธศาสตร์การพัฒนาของอปท.ในเขตจังหวัดที่ 1 การพัฒนาสังคมและคุณภาพชีวิต

ยุทธศาสตร์ที่ 4 การพัฒนาด้านสาธารณสุขและการอนามัย

1.4 แผนงานสาธารณสุข

ที่	โครงการ/กิจกรรม	วัตถุประสงค์	เป้าหมาย (ผลผลิตของ โครงการ)	งบประมาณและปีที่ผ่านมา					ตัวชี้วัด (kpi)	ผลลัพธ์ที่ คาดว่าจะได้รับ	หน่วยงาน รับผิดชอบ
				2566(บาท)	2567(บาท)	2568(บาท)	2569(บาท)	2570(บาท)			
4	โครงการส่งเสริมสุขภาพแบบองค์รวม	เพื่อต้องการส่งเสริมสุขภาพประชาชน	ประชาชน จำนวน 100 คน	12,000	12,000	12,000	12,000	12,000	ร้อยละ 80 ประชาชนมี สุขภาพ แข็งแรง	ประชาชนมี คุณภาพชีวิตที่ดี	กองสาธารณสุข
5	โครงการส่งบุคลากรเข้ารับการอบรมและพัฒนาศักยภาพหน่วยกู้ชีพกู้ภัย	เพื่อเป็นค่าใช้จ่ายในส่งบุคลากรเข้ารับการอบรมพัฒนาศักยภาพและการอบรมบุคลากรหน่วยกู้ชีพกู้ภัย	บุคลากรหน่วยกู้ชีพกู้ภัย	10,000	10,000	10,000	10,000	10,000	ร้อยละ 80 บุคลากรมี ประสิทธิภาพ	ประชาชนมี คุณภาพชีวิตที่ดี	กองสาธารณสุข
6	โครงการป้องกันและระงับโรคระบาดของโรคติดต่อ	เพื่อป้องกันและระงับโรคระบาดของโรคติดต่อ เช่น	ทุกครัวเรือนในตำบลหลักแก้ว	100,000	100,000	100,000	100,000	100,000	ร้อยละ 100 ของ	ประชาชนมี คุณภาพชีวิตที่ดี	กองสาธารณสุข

รายละเอียดโครงการพัฒนา
แผนพัฒนาท้องถิ่น (พ.ศ.2566-2570)
องค์การบริหารส่วนตำบลหลักแก้ว

ผ 02

ก.ยุทธศาสตร์จังหวัดที่ 1 การพัฒนาเมืองน่าอยู่ สู้สังคมมั่นคง และเป็นสุข

ข.ยุทธศาสตร์การพัฒนาของอปท.ในเขตจังหวัดที่ 1 การพัฒนาสังคมและคุณภาพชีวิต

ยุทธศาสตร์ที่ 4 การพัฒนาด้านสาธารณสุขและการอนามัย

1.4 แผนงานสาธารณสุข

ที่	โครงการ/กิจกรรม	วัตถุประสงค์	เป้าหมาย (ผลผลิตของ โครงการ)	งบประมาณและปีที่ผ่านมา					ตัวชี้วัด (kpi)	ผลลัพธ์ที่ คาดว่าจะได้รับ	หน่วยงาน รับผิดชอบ
				2566(บาท)	2567(บาท)	2568(บาท)	2569(บาท)	2570(บาท)			
7	โครงการพ่นหมอกควันป้องกัน ไข้เลือดออก ภายในหมู่บ้าน หมู่ที่ 1-8	เพื่อป้องกันโรค ไข้เลือดออกให้ประชาชน ในตำบลหลักแก้ว	ทุกครัวเรือนใน ตำบลหลักแก้ว	50,000	50,000	50,000	50,000	50,000	ร้อยละ 100 ของ ครัวเรือน ที่ มีความ ปลอดภัยต่อ โรค	ประชาชนมี คุณภาพชีวิตที่ดี	กองสาธารณสุข
8	โครงการค้นหาผู้ป่วย โรคเบาหวานและความดันโลหิตสูง	เพื่อค้นหาผู้ป่วย โรคเบาหวานและความ ดันฯ	ทุกครัวเรือนใน ตำบลหลักแก้ว	10,000	10,000	10,000	10,000	10,000	ร้อยละ 100 ของผู้ป่วย มีอัตราลดลง	ประชาชนมี คุณภาพชีวิตที่ดี	กองสาธารณสุข
9	โครงการค้นหาเซลล์มะเร็งปาก มดลูก	เพื่อตรวจค้นหา เซลล์มะเร็งปากมดลูก	สตรีกลุ่มเสี่ยงใน ตำบลหลักแก้ว	20,000	20,000	20,000	20,000	20,000	ร้อยละ 100 ของผู้ป่วย มีอัตราลดลง	ประชาชนมี คุณภาพชีวิตที่ดี	กองสาธารณสุข

รายละเอียดโครงการพัฒนา
แผนพัฒนาท้องถิ่น (พ.ศ.2566-2570)
องค์การบริหารส่วนตำบลหลักแก้ว

ผ 02

ก.ยุทธศาสตร์จังหวัดที่ 1 การพัฒนาเมืองน่าอยู่ สู้สังคมมั่นคง และเป็นสุข

ข.ยุทธศาสตร์การพัฒนาของอปท.ในเขตจังหวัดที่ 1 การพัฒนาสังคมและคุณภาพชีวิต

ยุทธศาสตร์ที่ 4 การพัฒนาด้านสาธารณสุขและการอนามัย

1.4 แผนงานสาธารณสุข

ที่	โครงการ/กิจกรรม	วัตถุประสงค์	เป้าหมาย (ผลผลิตของ โครงการ)	งบประมาณและปีที่ผ่านมา					ตัวชี้วัด (kpi)	ผลลัพธ์ที่ คาดว่าจะได้รับ	หน่วยงาน รับผิดชอบ
				2566(บาท)	2567(บาท)	2568(บาท)	2569(บาท)	2570(บาท)			
10	โครงการรณรงค์การคัดแยกขยะ และการกำจัดขยะอย่างถูกวิธี	เพื่อจัดกิจกรรมรณรงค์ การคัดแยกขยะและ กำจัดขยะนำกลับมาใช้ใหม่	ผู้เข้ารับการ ฝึกอบรม จำนวน 80 คน	20,000	20,000	20,000	20,000	20,000	ร้อยละ 100 ของ คร.ที่ กำจัดขยะ ถูก สุขลักษณะ	ประชาชนรู้จัก คัดแยกขยะที่นำ กลับมาใช้ได้อีก	กองสาธารณสุขฯ
11	จัดซื้อถังขยะ หมู่ที่ 1-8	เพื่อต้องการจัดซื้อถังขยะ สำหรับทิ้งขยะที่ไม่ต้องการ	ถังขยะพลาสติก ขนาดบรรจุ 200 ลิตร มีฝาปิด แบบมีล้อเลื่อน จำนวน 20 ใบ	170,000	170,000	170,000	170,000	170,000	ร้อยละ 80 มีถังสำหรับ ทิ้งขยะ	มีการกำจัดขยะ ที่ถูกสุขลักษณะ และมีความ สะอาดเรียบร้อย	กองสาธารณสุขฯ
12	โครงการสวัสดิการสังคมจากขยะ รีไซเคิล	เพื่อต้องการใช้ประโยชน์ ของขยะมารีไซเคิล	จำนวน 1 โครงการ	28,000	28,000	28,000	28,000	28,000	ร้อยละ 100 อัตราของ ขยะลดลง	ได้ประโยชน์ จากขยะรีไซเคิล	กองสาธารณสุขฯ

รายละเอียดโครงการพัฒนา
แผนพัฒนาท้องถิ่น (พ.ศ.2566-2570)
องค์การบริหารส่วนตำบลหลักแก้ว

ผ 02

ก.ยุทธศาสตร์จังหวัดที่ 1 การพัฒนาเมืองน่าอยู่ สู้สังคมมั่นคง และเป็นสุข

ข.ยุทธศาสตร์การพัฒนาของอปท.ในเขตจังหวัดที่ 1 การพัฒนาสังคมและคุณภาพชีวิต

ยุทธศาสตร์ที่ 4 การพัฒนาด้านสาธารณสุขและการอนามัย

1.4 แผนงานสาธารณสุข

ที่	โครงการ/กิจกรรม	วัตถุประสงค์	เป้าหมาย (ผลผลิตของ โครงการ)	งบประมาณและปีที่ผ่านมา					ตัวชี้วัด (kpi)	ผลลัพธ์ที่ คาดว่าจะได้รับ	หน่วยงาน รับผิดชอบ
				2566(บาท)	2567(บาท)	2568(บาท)	2569(บาท)	2570(บาท)			
13	โครงการรณรงค์คัดแยกขยะ	เพื่อต้องการใช้ประโยชน์ จากขยะมูลฝอย	จำนวน 1 โครงการ	25,000	25,000	25,000	25,000	25,000	ร้อยละ 100 มีการคัด แยกขยะ อย่างถูกวิธี	ได้รับประโยชน์ จากขยะมูลฝอย	กองสาธารณสุขฯ
14	จ้างเหมาบริการจัดเก็บขยะ	เพื่อต้องการใช้จ่าย เกี่ยวกับขยะมูลฝอย	ตำบลหลักแก้ว	300,000	300,000	300,000	300,000	300,000	ร้อยละ 100 มีการ จัดเก็บขยะ ภายในหมู่บ้าน	ขยะมูลฝอยมี การเก็บขยะ ภายในหมู่บ้าน	กองสาธารณสุขฯ
15	โครงการส่งบุคลากรเข้ารับการ อบรมและพัฒนาศักยภาพหน่วย กู้ชีพกู้ภัย	เพื่อเป็นค่าใช้จ่ายในส่ง บุคลากรเข้ารับการอบรม พัฒนาศักยภาพและการ อบรมบุคลากรหน่วยกู้ชีพ กู้ภัย	บุคลากรหน่วยกู้ ชีพกู้ภัย	10,000	10,000	10,000	10,000	10,000	ร้อยละ 80 บุคลากรมี ประสิทธิภาพ	ประชาชนมี คุณภาพชีวิตที่ดี	กองสาธารณสุข

รายละเอียดโครงการพัฒนา
แผนพัฒนาท้องถิ่น (พ.ศ.2566-2570)
องค์การบริหารส่วนตำบลหลักแก้ว

ผ 02

ก.ยุทธศาสตร์จังหวัดที่ 1 การพัฒนาเมืองน่าอยู่ สู้สังคมมั่นคง และเป็นสุข

ข.ยุทธศาสตร์การพัฒนาของอปท.ในเขตจังหวัดที่ 1 การพัฒนาสังคมและคุณภาพชีวิต

ยุทธศาสตร์ที่ 4 การพัฒนาด้านสาธารณสุขและการอนามัย

1.4 แผนงานสาธารณสุข

ที่	โครงการ/กิจกรรม	วัตถุประสงค์	เป้าหมาย (ผลผลิตของ โครงการ)	งบประมาณและปีที่ผ่านมา					ตัวชี้วัด (kpi)	ผลลัพธ์ที่ คาดว่าจะได้รับ	หน่วยงาน รับผิดชอบ
				2566(บาท)	2567(บาท)	2568(บาท)	2569(บาท)	2570(บาท)			
16	โครงการจัดตั้งหน่วยกู้ชีพกู้ภัย หนึ่งตำบลหนึ่งทีมกู้ชีพกู้ภัย	เพื่อส่งเสริมสนับสนุนการ ดำเนินงานจัดตั้งศูนย์กู้ชีพ กู้ภัย ตำบลหลักแก้ว	จำนวน 1 ศูนย์	10,000	10,000	10,000	10,000	10,000	ร้อยละ 80 ได้รับความ ช่วยเหลือ รวดเร็ว	ประชาชนได้รับ ความช่วยเหลือ ในเหตุการณ์ ต่างๆ	กองสาธารณสุขฯ
17	โครงการรณรงค์และป้องกันโรค ไข้เลือดออก	เพื่อป้องกันการแพร่ ระบาดของไข้หวัดนก	รณรงค์ป้องกัน ให้ความรู้แก่ ประชาชนใน พื้นที่ตำบลหลัก แก้ว	20,000	20,000	20,000	20,000	20,000	ร้อยละของ การแพร่ ระบาดของ โรคลดลง	สามารถควบคุม การแพร่ระบาด ของโรคไข้หวัด นก	กองสาธารณสุขฯ
18	โครงการสำรวจข้อมูลจำนวนสัตว์ และขึ้นทะเบียนสัตว์	เพื่อสำรวจข้อมูล จำนวน สัตว์ ปละ 2 ครั้ง และขึ้น ทะเบียนสัตว์	สุนัข-แมว ที่อยู่ ในพื้นที่ตำบล หลักแก้ว	54,430	54,430	54,430	54,430	54,430	สำรวจ ข้อมูลสัตว์ และขึ้น ทะเบียน	สามารถรู้ จำนวน ประชากรสุนัข- แมว ทั้งที่มี เจ้าของและไม่มี	กองสาธารณสุขฯ

รายละเอียดโครงการพัฒนา
แผนพัฒนาท้องถิ่น (พ.ศ.2566-2570)
องค์การบริหารส่วนตำบลหลักแก้ว

ผ 02

ก.ยุทธศาสตร์จังหวัดที่ 1 การพัฒนาเมืองน่าอยู่ สู้สังคมมั่นคง และเป็นสุข

ข.ยุทธศาสตร์การพัฒนาของอปท.ในเขตจังหวัดที่ 1 การพัฒนาสังคมและคุณภาพชีวิต

ยุทธศาสตร์ที่ 4 การพัฒนาด้านสาธารณสุขและการอนามัย

1.4 แผนงานสาธารณสุข

ที่	โครงการ/กิจกรรม	วัตถุประสงค์	เป้าหมาย (ผลผลิตของ โครงการ)	งบประมาณและปีที่ผ่านมา					ตัวชี้วัด (kpi)	ผลลัพธ์ที่ คาดว่าจะได้รับ	หน่วยงาน รับผิดชอบ
				2566(บาท)	2567(บาท)	2568(บาท)	2569(บาท)	2570(บาท)			
19	โครงการบริหารจัดการระบบ แพทย์ฉุกเฉินท้องถิ่นตาม หลักเกณฑ์ให้องค์กรปกครอง ส่วนท้องถิ่นเป็นผู้ดำเนินงานและ บริหารจัดการระบบการแพทย์ ฉุกเฉินในระดับท้องถิ่น พ.ศ.2560	เพื่อดูแลประชาชนที่ เจ็บป่วยฉุกเฉินได้รับ บริการระบบแพทย์ฉุกเฉิน	ประชาชนตำบล หลักแก้วได้รับ บริการอย่างทั่วถึง	30,000	30,000	30,000	30,000	30,000	จำนวนของผู้ ได้รับการ ดูแลกรณี ฉุกเฉิน	สามารถ ช่วยเหลือชีวิตผู้ เจ็บป่วยกรณี ฉุกเฉิน	กองสาธารณสุข และสิ่งแวดล้อม
20	เครื่องออกกำลังกายกลางแจ้ง หมู่ที่ 5	เพื่อต้องการให้ประชาชน มีสุขภาพ พลานามัยที่ แข็งแรง	เครื่องออกกำลังกาย	100,000	100,000	100,000	100,000	100,000	จำนวนของ ผู้ที่ได้รับ ความพึง พอใจในด้าน สุขภาพ	ประชาชนมี สุขภาพ พลานามัย แข็งแรง สมบูรณ์	กองสาธารณสุข และสิ่งแวดล้อม

รายละเอียดโครงการพัฒนา
แผนพัฒนาท้องถิ่น (พ.ศ.2566-2570)
องค์การบริหารส่วนตำบลหลักแก้ว

ผ 02

ก.ยุทธศาสตร์จังหวัดที่ 1 การพัฒนาเมืองน่าอยู่ สู้สังคมมั่นคง และเป็นสุข

ข.ยุทธศาสตร์การพัฒนาของอปท.ในเขตจังหวัดที่ 1 การพัฒนาสังคมและคุณภาพชีวิต

ยุทธศาสตร์ที่ 4 การพัฒนาด้านสาธารณสุขและการอนามัย

1.4 แผนงานสาธารณสุข

ที่	โครงการ/กิจกรรม	วัตถุประสงค์	เป้าหมาย (ผลผลิตของ โครงการ)	งบประมาณและปีที่ผ่านมา					ตัวชี้วัด (kpi)	ผลลัพธ์ที่ คาดว่าจะได้รับ	หน่วยงาน รับผิดชอบ
				2566(บาท)	2567(บาท)	2568(บาท)	2569(บาท)	2570(บาท)			
21	โครงการการกำจัดขยะมูลฝอย สิ่งปฏิกูล และน้ำเสีย	เพื่อควบคุมและกำจัด ภาวะมลพิษที่มีผลต่อ สุขภาพอนามัย สวัสดิภาพ และคุณภาพชีวิตของ ประชาชน	จำนวน 100 คน	100,000	100,000	100,000	100,000	100,000	จำนวน ผู้เข้าร่วม โครงการฯ	ประชาชนได้รับ การกำจัดภาวะ มลพิษที่มีผลต่อ สุขภาพ	กองสาธารณสุข และสิ่งแวดล้อม
22	โครงการรักษาความสะอาดและ ความเป็นระเบียบเรียบร้อยในพื้นที่	เพื่อต้องการจัดบริการ หรือปรับปรุงห้องสุขา สาธารณะในแหล่ง ท่องเที่ยว	จำนวน 50 คน	100,000	100,000	100,000	100,000	100,000	จำนวน ผู้เข้าร่วม โครงการฯ	ห้องสุขาสา ธารณะสะอาด เป็นระเบียบ	กองสาธารณสุข และสิ่งแวดล้อม
23	โครงการรณรงค์และป้องกัน เกี่ยวกับแหล่งเพาะพันธุ์ ลูกน้ำ ยุงลาย กำจัดหนู และพาหะนำโรค	เพื่อไม่ให้มีผู้ป่วยด้วยโรค ไข้เลือดออกในหมู่บ้าน/ ชุมชน	หมู่บ้าน/ชุมชนใน เขตองค์การ บริหารส่วน ตำบลหลักแก้ว	100,000	100,000	100,000	100,000	100,000	จำนวน ผู้เข้าร่วม โครงการ	ไม่ให้มีผู้ป่วยด้วย โรคไข้เลือดออก ในหมู่บ้าน/ชุมชน	กองสาธารณสุข และสิ่งแวดล้อม

รายละเอียดโครงการพัฒนา
แผนพัฒนาท้องถิ่น (พ.ศ.2566-2570)
องค์การบริหารส่วนตำบลหลักแก้ว

ผ 02

ก.ยุทธศาสตร์จังหวัดที่ 1 การพัฒนาเมืองน่าอยู่ สู้สังคมมั่นคง และเป็นสุข

ข.ยุทธศาสตร์การพัฒนาของอปท.ในเขตจังหวัดที่ 1 การพัฒนาสังคมและคุณภาพชีวิต

ยุทธศาสตร์ที่ 4 การพัฒนาด้านสาธารณสุขและการอนามัย

1.4 แผนงานสาธารณสุข

ที่	โครงการ/กิจกรรม	วัตถุประสงค์	เป้าหมาย (ผลผลิตของ โครงการ)	งบประมาณและปีที่ผ่านมา					ตัวชี้วัด (kpi)	ผลลัพธ์ที่ คาดว่าจะได้รับ	หน่วยงาน รับผิดชอบ
				2566(บาท)	2567(บาท)	2568(บาท)	2569(บาท)	2570(บาท)			
24	โครงการรณรงค์ป้องกันโรคพิษ สุนัขบ้า	เพื่อไม่ให้มีสุนัขที่ได้รับ เชื้อพิษสุนัขบ้า และ ปลอดผู้รับเชื้อ	หมู่บ้าน/ชุมชนใน เขตองค์การ บริหารส่วน ตำบลหลักแก้ว	100,000	100,000	100,000	100,000	100,000	จำนวน ผู้เข้าร่วม โครงการ	ไม่ให้มีสุนัขที่ ได้รับเชื้อพิษ สุนัขบ้าและ ปลอดผู้รับเชื้อ	กองสาธารณสุข และสิ่งแวดล้อม
25	โครงการอบรมผู้ประกอบการ และสัมผัสอาหาร	เพื่อจัดกิจกรรม ร้านอาหาร แผงลอยขาย อาหาร	ค่าจัดกิจกรรม ร้านอาหารแผง ลอยอาหารใน หมู่ที่ 1-8 ตำบล หลักแก้ว	20,000	20,000	20,000	20,000	20,000	ร้อยละ 95 ร้านค้าและ แผงลอย สะอาด ถูก หลักอนามัย	ร้านค้าแผงลอย สะอาด ถูก สุขลักษณะได้ มาตรฐาน สะอาดถูกหลัก อนามัย	กองสาธารณสุข
จำนวน 25 โครงการ				1,524,430	1,524,430	1,524,430	1,524,430	1,524,430			

รายละเอียดโครงการพัฒนา
แผนพัฒนาท้องถิ่น (พ.ศ.2566-2570)
องค์การบริหารส่วนตำบลหลักแก้ว

ผ 02

ก.ยุทธศาสตร์จังหวัดที่ 1 การพัฒนาเมืองน่าอยู่ สู้สังคมมั่นคง และเป็นสุข

ข.ยุทธศาสตร์การพัฒนาของอปท.ในเขตจังหวัดที่ 1 การพัฒนาสังคมและคุณภาพชีวิต

ยุทธศาสตร์ที่ 2 การพัฒนาด้านการศึกษา ศาสนาและวัฒนธรรม

1.3 แผนงานการศึกษา

ที่	โครงการ/กิจกรรม	วัตถุประสงค์	เป้าหมาย (ผลผลิตของ โครงการ)	งบประมาณและปีที่ผ่านมา					ตัวชี้วัด (kpi)	ผลลัพธ์ที่ คาดว่าจะได้รับ	หน่วยงาน รับผิดชอบ
				2566(บาท)	2567(บาท)	2568(บาท)	2569(บาท)	2570(บาท)			
1	จัดท้าววัสดุ อุปกรณ์ ครุภัณฑ์ สื่อการเรียนการสอน	เพื่อจัดหาสื่อการเรียนการ สอนที่เป็นวัสดุ อุปกรณ์ ครุภัณฑ์ใช้ในการปฏิบัติงาน	ศูนย์พัฒนาเด็ก เล็กในตำบล	100,000	100,000	100,000	100,000	100,000	ร้อยละ 100 ที่มี วัสดุอุปกรณ์ เพิ่มขึ้น	นักเรียนมีสื่อการ เรียนการสอนที่ ครบถ้วน	กอง การศึกษาฯ
2	โครงการส่งเสริมการเรียนรู้ ภาษาอังกฤษ	เพื่อจัดให้มีการสอนวิชา ภาษาอังกฤษให้นักเรียนใน ตำบล	ร.ร.จำนวน 4 แห่ง	200,000	200,000	200,000	200,000	200,000	ร้อยละ 60 ที่ สามารถอ่านออก เขียนได้	นักเรียนมีความรู้ ภาษาอังกฤษ สามารถพูด อ่าน	กอง การศึกษาฯ
3	โครงการศึกษาดูงานของศูนย์ พัฒนาเด็กเล็ก	เพื่อจัดกิจกรรมศึกษาดูงาน ของเด็กเล็ก	จำนวน 4 แห่ง	30,000	30,000	30,000	30,000	30,000	ร้อยละ 60 ที่มี เด็กมีความรู้ ทันสมัย	เด็กเล็กมีความรู้ ใหม่ๆเพิ่มขึ้น	กอง การศึกษาฯ
4	มอบทุนการศึกษา สำหรับเด็ก นักเรียน นักศึกษา และ ผู้ด้อยโอกาส	เพื่อมอบทุนการศึกษาเด็ก เยาวชน ในตำบล	เด็กเยาวชนใน ตำบลที่เรียนดี แต่ยากจน	20,000	20,000	20,000	20,000	20,000	ร้อยละ 60 ที่ ได้มีทุนในการ เรียน	เด็กเยาวชน มี การศึกษาที่สูงขึ้น	กอง การศึกษาฯ

รายละเอียดโครงการพัฒนา
แผนพัฒนาท้องถิ่น (พ.ศ.2566-2570)
องค์การบริหารส่วนตำบลหลักแก้ว

ผ 02

ก.ยุทธศาสตร์จังหวัดที่ 1 การพัฒนาเมืองน่าอยู่ สู้สังคมมั่นคง และเป็นสุข

ข.ยุทธศาสตร์การพัฒนาของอปท.ในเขตจังหวัดที่ 1 การพัฒนาสังคมและคุณภาพชีวิต

ยุทธศาสตร์ที่ 2 การพัฒนาด้านการศึกษา ศาสนาและวัฒนธรรม

1.3 แผนงานการศึกษา

ที่	โครงการ/กิจกรรม	วัตถุประสงค์	เป้าหมาย (ผลผลิตของ โครงการ)	งบประมาณและปีที่ผ่านมา					ตัวชี้วัด (kpi)	ผลลัพธ์ที่ คาดว่าจะได้รับ	หน่วยงาน รับผิดชอบ
				2566(บาท)	2567(บาท)	2568(บาท)	2569(บาท)	2570(บาท)			
5	อาหารเสริมนม ศพด.	เพื่อจัดอาหารเสริม(นม) สำหรับนักเรียนในศพด.	อาหารเสริมนม จำนวน 260 วันๆละ 7.82 บาท/คน	218,960	218,960	218,960	218,960	218,960	ร้อยละ 80 ศูนย์ พัฒนาเด็กเล็กมี อาหารสำหรับ ถูกหลัก โภชนาการ	เด็กเล็กมี พลาสมาที่ยี่ สมบูรณ์ แข็งแรง	กอง การศึกษาฯ
6	อาหารกลางวัน ศพด.	เพื่อจัดหาอาหารกลางวัน ใน ศพด.	จัดหาอาหาร กลางวัน จำนวน 260 วันๆละ 21 บาท /คน	588,000	588,000	588,000	588,000	588,000	ร้อยละ 80 ศูนย์ พัฒนาเด็กเล็กมี อาหารสำหรับ ถูกหลัก โภชนาการ	เด็กเล็กมี พลาสมาที่ยี่ สมบูรณ์ แข็งแรง	กอง การศึกษาฯ

รายละเอียดโครงการพัฒนา
แผนพัฒนาท้องถิ่น (พ.ศ.2566-2570)
องค์การบริหารส่วนตำบลหลักแก้ว

ผ 02

ก.ยุทธศาสตร์จังหวัดที่ 1 การพัฒนาเมืองน่าอยู่ สู้สังคมมั่นคง และเป็นสุข

ข.ยุทธศาสตร์การพัฒนาของอปท.ในเขตจังหวัดที่ 1 การพัฒนาสังคมและคุณภาพชีวิต

ยุทธศาสตร์ที่ 2 การพัฒนาด้านการศึกษา ศาสนาและวัฒนธรรม

1.3 แผนงานการศึกษา

ที่	โครงการ/กิจกรรม	วัตถุประสงค์	เป้าหมาย (ผลผลิตของ โครงการ)	งบประมาณและปีที่ผ่านมา					ตัวชี้วัด (kpi)	ผลลัพธ์ที่ คาดว่าจะได้รับ	หน่วยงาน รับผิดชอบ
				2566(บาท)	2567(บาท)	2568(บาท)	2569(บาท)	2570(บาท)			
7	อุดหนุนอาหารกลางวันเด็กอนุบาล และประถมศึกษา ร.ร.สพฐ.	เพื่ออุดหนุนงบประมาณ สำหรับอาหารกลางวัน	ค่าอาหารกลางวัน เด็กอนุบาล-ป.6 ในอัตราคนละ 21 บาท/วัน ให้กับ ร.ร ในตำบล	1,856,400	1,856,400	1,856,400	1,856,400	1,856,400	ร้อยละ 70 ที่ เด็กนักเรียนมี คุณภาพชีวิตที่ดี ขึ้น	เด็กอนุบาลและ ประถมศึกษาได้รับ สารอาหารครบ 5 หมู่	กอง การศึกษาฯ
8	อุดหนุนอาหารเสริมนม (นม) เด็กอนุบาลและประถมศึกษา	เพื่ออุดหนุนงบประมาณ สำหรับอาหารเสริม (นม)	ค่าอาหารเสริมนม เด็กอนุบาล - ป.6 ในอัตราคนละ 7.82 บาท/คน จำนวน 260 วัน ให้กับ ร.ร.ในตำบล	691,288	691,288	691,288	691,288	691,288	ร้อยละ 70 ที่ เด็กนักเรียนมี คุณภาพชีวิตที่ดี ขึ้น	เด็กอนุบาลและ ประถมศึกษา สุขภาพร่างกาย แข็งแรง	กอง การศึกษาฯ

รายละเอียดโครงการพัฒนา
แผนพัฒนาท้องถิ่น (พ.ศ.2566-2570)
องค์การบริหารส่วนตำบลหลักแก้ว

ผ 02

ก.ยุทธศาสตร์จังหวัดที่ 1 การพัฒนาเมืองน่าอยู่ สู้สังคมมั่นคง และเป็นสุข

ข.ยุทธศาสตร์การพัฒนาของอปท.ในเขตจังหวัดที่ 1 การพัฒนาสังคมและคุณภาพชีวิต

ยุทธศาสตร์ที่ 2 การพัฒนาด้านการศึกษา ศาสนาและวัฒนธรรม

1.3 แผนงานการศึกษา

ที่	โครงการ/กิจกรรม	วัตถุประสงค์	เป้าหมาย (ผลผลิตของ โครงการ)	งบประมาณและปีที่ผ่านมา					ตัวชี้วัด (kpi)	ผลลัพธ์ที่ คาดว่าจะได้รับ	หน่วยงาน รับผิดชอบ
				2566(บาท)	2567(บาท)	2568(บาท)	2569(บาท)	2570(บาท)			
9	โครงการปรับปรุงซ่อมแซมอาคารศูนย์พัฒนาเด็กเล็ก	เพื่อปรับปรุงต่อเติมซ่อมแซมอาคารศูนย์พัฒนาเด็กเล็ก	เด็กนักเรียนมีอาคารเรียนที่ปลอดภัย	300,000	300,000	300,000	300,000	300,000	ร้อยละ 70 ที่เด็กนักเรียนมีคุณภาพชีวิตที่ดีขึ้น	ศูนย์พัฒนาเด็กเล็กได้มาตรฐานและระบบการเรียนการสอนมีประสิทธิภาพมากยิ่งขึ้น	กองการศึกษาฯ
10	จัดซื้อเครื่องเล่นเสริมพัฒนาการในศูนย์พัฒนาเด็กเล็ก	ต้องการให้เด็กมีทักษะ และพัฒนาการที่ดีขึ้น	ศูนย์พัฒนาเด็กเล็ก	100,000	100,000	100,000	100,000	100,000	ร้อยละ 80 ที่เด็กนักเรียนมีคุณภาพชีวิตที่ดีขึ้น	เด็กมีพัฒนาการและทักษะที่ดี มีคุณภาพ	กองการศึกษาฯ
11	โครงการวันเด็กแห่งชาติ	เพื่อจัดกิจกรรมวันเด็กแห่งชาติประจำปี	จำนวนเด็กที่เข้าร่วมโครงการ 500 คน	150,000	150,000	150,000	150,000	150,000	ร้อยละ 80 ที่เด็กมีคุณภาพชีวิตที่ดีขึ้น	เด็กเยาวชนมีความคิด ชีวิตที่ดีขึ้น	กองการศึกษาฯ

รายละเอียดโครงการพัฒนา
แผนพัฒนาท้องถิ่น (พ.ศ.2566-2570)
องค์การบริหารส่วนตำบลหลักแก้ว

ผ 02

ก.ยุทธศาสตร์จังหวัดที่ 1 การพัฒนาเมืองน่าอยู่ สู้สังคมมั่นคง และเป็นสุข

ข.ยุทธศาสตร์การพัฒนาของอปท.ในเขตจังหวัดที่ 1 การพัฒนาสังคมและคุณภาพชีวิต

ยุทธศาสตร์ที่ 2 การพัฒนาด้านการศึกษา ศาสนาและวัฒนธรรม

1.3 แผนงานการศึกษา

ที่	โครงการ/กิจกรรม	วัตถุประสงค์	เป้าหมาย (ผลผลิตของ โครงการ)	งบประมาณและปีที่ผ่านมา					ตัวชี้วัด (kpi)	ผลลัพธ์ที่ คาดว่าจะได้รับ	หน่วยงาน รับผิดชอบ
				2566(บาท)	2567(บาท)	2568(บาท)	2569(บาท)	2570(บาท)			
12	ประกันคุณภาพผู้เรียน	เพื่อเตรียมความพร้อมการ ประเมินฯ	บุคลากรในศูนย์ พัฒนาเด็กเล็ก	20,000	20,000	20,000	20,000	20,000	ร้อยละบุคลากร ในศูนย์พัฒนา เด็กเล็ก	บุคลากรมี ประสิทธิภาพใน การปฏิบัติงาน	กอง การศึกษาฯ
13	ค่าหนังสือเรียนสำหรับเด็ก	เพื่อจ่ายค่าหนังสือเรียน ให้กับเด็กนักเรียน อายุ 3-5 ปี จำนวน 200 บาท/ คน/ปี	นักเรียน อายุ 3-5ปี ในศพด. อัตราคนละ 200 บาท/ คน/ปี	8,000	8,000	8,000	8,000	8,000	ร้อยละของ นักเรียนใน ศพด.	นักเรียนได้รับ ค่าใช้จ่ายเป็นค่า หนังสือเรียน	กอง การศึกษาฯ

รายละเอียดโครงการพัฒนา
แผนพัฒนาท้องถิ่น (พ.ศ.2566-2570)
องค์การบริหารส่วนตำบลหลักแก้ว

ผ 02

ก.ยุทธศาสตร์จังหวัดที่ 1 การพัฒนาเมืองน่าอยู่ สู้สังคมมั่นคง และเป็นสุข

ข.ยุทธศาสตร์การพัฒนาของอปท.ในเขตจังหวัดที่ 1 การพัฒนาสังคมและคุณภาพชีวิต

ยุทธศาสตร์ที่ 2 การพัฒนาด้านการศึกษา ศาสนาและวัฒนธรรม

1.3 แผนงานการศึกษา

ที่	โครงการ/กิจกรรม	วัตถุประสงค์	เป้าหมาย (ผลผลิตของ โครงการ)	งบประมาณและปีที่ผ่านมา					ตัวชี้วัด (kpi)	ผลลัพธ์ที่ คาดว่าจะได้รับ	หน่วยงาน รับผิดชอบ
				2566(บาท)	2567(บาท)	2568(บาท)	2569(บาท)	2570(บาท)			
14	ค่าเครื่องแบบนักเรียนเด็ก อายุ 3 – 5 ปี ในศูนย์พัฒนา เด็กเล็กองค์การบริหารส่วน ตำบลหลักแก้ว	เพื่อจ่ายค่าเครื่องแบบ นักเรียน ให้กับเด็ก นักเรียน อายุ 3 ปีในศูนย์ พัฒนาเด็กเล็ก	นักเรียน อายุ 3-5ปี ในศูนย์ พัฒนาเด็กเล็ก อัตราคนละ 300 บาท/ คน/ปี	12,000	12,000	12,000	12,000	12,000	ร้อยละของ นักเรียนใน ศพด.ที่มีอายุ 3 - 5 ปีได้รับค่า เครื่องแบบ นักเรียน	นักเรียนได้รับ ค่าใช้จ่ายเป็นค่า เครื่องแบบ นักเรียน	กอง การศึกษาฯ
15	ค่าอุปกรณ์การเรียนเด็ก อายุ 3 – 5 ปี ในศูนย์พัฒนา เด็กเล็กองค์การบริหารส่วน ตำบลหลักแก้ว	เพื่อจ่ายค่าอุปกรณ์การ เรียน 3 – 5 ปี ในศูนย์ พัฒนาเด็กเล็กองค์การ บริหารส่วนตำบลหลักแก้ว	นักเรียน อายุ 3-5ปี ในศูนย์ พัฒนาเด็กเล็ก อัตราคนละ 200 บาท/ คน/ปี	8,000	8,000	8,000	8,000	8,000	ร้อยละของ นักเรียนใน ศพด.ที่มีอายุ 3 - 5 ปีได้รับค่า อุปกรณ์การ เรียนของนักเรียน	นักเรียนได้รับ ค่าใช้จ่ายเป็นค่า อุปกรณ์การ เรียนของนักเรียน	กอง การศึกษาฯ

รายละเอียดโครงการพัฒนา
แผนพัฒนาท้องถิ่น (พ.ศ.2566-2570)
องค์การบริหารส่วนตำบลหลักแก้ว

ผ 02

ก.ยุทธศาสตร์จังหวัดที่ 1 การพัฒนาเมืองน่าอยู่ สู้สังคมมั่นคง และเป็นสุข

ข.ยุทธศาสตร์การพัฒนาของอปท.ในเขตจังหวัดที่ 1 การพัฒนาสังคมและคุณภาพชีวิต

ยุทธศาสตร์ที่ 2 การพัฒนาด้านการศึกษา ศาสนาและวัฒนธรรม

1.3 แผนงานการศึกษา

ที่	โครงการ/กิจกรรม	วัตถุประสงค์	เป้าหมาย (ผลผลิตของ โครงการ)	งบประมาณและปีที่ผ่านมา					ตัวชี้วัด (kpi)	ผลลัพธ์ที่ คาดว่าจะได้รับ	หน่วยงาน รับผิดชอบ
				2566(บาท)	2567(บาท)	2568(บาท)	2569(บาท)	2570(บาท)			
16	ค่ากิจกรรมพัฒนาผู้เรียน เด็กอายุ 3 - 5 ปี ในศูนย์ พัฒนาเด็กเล็กองค์การบริหาร ส่วนตำบลหลักแก้ว	เพื่อจ่ายค่ากิจกรรม พัฒนาผู้เรียน ให้กับเด็ก นักเรียน อายุ 3 ปีในศูนย์ พัฒนาเด็กเล็ก	นักเรียน อายุ 3-5ปีในศูนย์ พัฒนาเด็กเล็ก อัตราคนละ 430 บาท/ คน/ปี	17,200	17,200	17,200	17,200	17,200	ร้อยละของ นักเรียนใน ศพด.ที่มีอายุ 3 - 5 ปีได้รับค่า กิจกรรมพัฒนา ผู้เรียน	นักเรียนได้รับ ค่าใช้จ่ายเป็นค่า กิจกรรมพัฒนา ผู้เรียน	กอง การศึกษาฯ
17	โครงการน้อมนำแนวทาง หลักปรัชญาเศรษฐกิจ พอเพียงมาใช้ในกิจการที่ หลากหลาย	เพื่อนำหลักปรัชญา เศรษฐกิจพอเพียงมาใช้ใน กิจการที่หลากหลาย	จำนวน 1 โครงการ	3,000	3,000	3,000	3,000	3,000	ร้อยละของ นักเรียนในศพด. เกิดการเรียนรู้ กิจกรรม เศรษฐกิจ พอเพียง	นักเรียนในศูนย์ พัฒนาเด็กเล็ก ได้รับการพัฒนา ตามวัย	กอง การศึกษา (ศพด.)

รายละเอียดโครงการพัฒนา
แผนพัฒนาท้องถิ่น (พ.ศ.2566-2570)
องค์การบริหารส่วนตำบลหลักแก้ว

ผ 02

ก.ยุทธศาสตร์จังหวัดที่ 1 การพัฒนาเมืองน่าอยู่ สู้สังคมมั่นคง และเป็นสุข

ข.ยุทธศาสตร์การพัฒนาของอปท.ในเขตจังหวัดที่ 1 การพัฒนาสังคมและคุณภาพชีวิต

ยุทธศาสตร์ที่ 2 การพัฒนาด้านการศึกษา ศาสนาและวัฒนธรรม

1.3 แผนงานการศึกษา

ที่	โครงการ/กิจกรรม	วัตถุประสงค์	เป้าหมาย (ผลผลิตของ โครงการ)	งบประมาณและปีที่ผ่านมา					ตัวชี้วัด (kpi)	ผลลัพธ์ที่ คาดว่าจะได้รับ	หน่วยงาน รับผิดชอบ
				2566(บาท)	2567(บาท)	2568(บาท)	2569(บาท)	2570(บาท)			
18	อบรมการเงินการบัญชีของ บุคลากร	เพื่อต้องการให้บุคลากรใน ส่วนการศึกษามี พัฒนาการ และความรู้ ด้านการบัญชี	บุคลากร ทางการศึกษา	-	-	-	-	-	ร้อยละได้เพิ่ม ทักษะด้าน การบัญชี	มีความรู้ ความสามารถ ทางการบัญชี	กอง การศึกษา
19	โครงการกิจกรรมทาง การศึกษาเผยแพร่ผลการ ปฏิบัติงานของผู้เรียน	เพื่อแสดงผลงานนักเรียน และกิจกรรมของผู้เรียน	จำนวน 1 โครงการ	20,000	20,000	20,000	20,000	20,000	ร้อยละของผล งานนักเรียนได้ เผยแพร่	ผู้เรียนได้ แสดงผลงาน กิจกรรมตลอดปี การศึกษาที่ผ่าน มา	กอง การศึกษา/ ศพด.
20	โครงการสร้างความสัมพันธ์ กับชุมชนผู้ปกครองและภาคี เครือข่าย	เพื่อสร้างความสัมพันธ์ กับชุมชน ผู้ปกครอง และ ภาคีเครือข่าย	จำนวน 1 โครงการ	3,000	3,000	3,000	3,000	3,000	ร้อยละของ ความสัมพันธ์ กับชุมชน ผู้ปกครอง	เกิด ความสัมพันธ์อัน ดีกับผู้ปกครอง	กอง การศึกษา/ ศพด.

รายละเอียดโครงการพัฒนา
แผนพัฒนาท้องถิ่น (พ.ศ.2566-2570)
องค์การบริหารส่วนตำบลหลักแก้ว

ผ 02

ก.ยุทธศาสตร์จังหวัดที่ 1 การพัฒนาเมืองน่าอยู่ สู้สังคมมั่นคง และเป็นสุข

ข.ยุทธศาสตร์การพัฒนาของอปท.ในเขตจังหวัดที่ 1 การพัฒนาสังคมและคุณภาพชีวิต

ยุทธศาสตร์ที่ 2 การพัฒนาด้านการศึกษา ศาสนาและวัฒนธรรม

1.3 แผนงานการศึกษา

ที่	โครงการ/กิจกรรม	วัตถุประสงค์	เป้าหมาย (ผลผลิตของ โครงการ)	งบประมาณและปีที่ผ่านมา					ตัวชี้วัด (kpi)	ผลลัพธ์ที่ คาดว่าจะได้รับ	หน่วยงาน รับผิดชอบ
				2566(บาท)	2567(บาท)	2568(บาท)	2569(บาท)	2570(บาท)			
21	โครงการวันแม่แห่งชาติ	จัดกิจกรรมเพื่อให้ผู้เรียน ได้แสดงความรักและ เคารพต่อมารดา	จำนวน 1 โครงการ	2,000	2,000	2,000	2,000	2,000	ร้อยละของ ผู้เรียนเข้าร่วม กิจกรรมแสดง ความรักต่อ มารดา	ผู้เรียนแสดง ความรักต่อ มารดา	กอง การศึกษา/ ศพด.
22	โครงการส่งเสริมสุขภาพ และการพัฒนา IQ EQ เด็ก วัย 2-3 ปี	เพื่อพัฒนาผู้เรียนอายุ 2-3 ปี ให้ได้รับการส่งเสริม พัฒนาการทั้งด้านร่างกาย อารมณ์ สังคม และ สติปัญญา ในเชิงรุก โดย การบูรณาการร่วมกับทุก ภาคส่วนที่เกี่ยวข้อง	จำนวน 1 โครงการ	2,000	2,000	2,000	2,000	2,000	ร้อยละผู้เรียน ทำกิจกรรม ร่วมกันจาก ประสบการณ์ ใหม่ร่วมกัน	ผู้เรียนทำ กิจกรรมส่งท้ายปี เก่าต้อนรับปี ใหม่ร่วมกัน	กอง การศึกษา/ ศพด.

รายละเอียดโครงการพัฒนา
แผนพัฒนาท้องถิ่น (พ.ศ.2566-2570)
องค์การบริหารส่วนตำบลหลักแก้ว

ผ 02

ก.ยุทธศาสตร์จังหวัดที่ 1 การพัฒนาเมืองน่าอยู่ สู้สังคมมั่นคง และเป็นสุข

ข.ยุทธศาสตร์การพัฒนาของอปท.ในเขตจังหวัดที่ 1 การพัฒนาสังคมและคุณภาพชีวิต

ยุทธศาสตร์ที่ 2 การพัฒนาด้านการศึกษา ศาสนาและวัฒนธรรม

1.3 แผนงานการศึกษา

ที่	โครงการ/กิจกรรม	วัตถุประสงค์	เป้าหมาย (ผลผลิตของ โครงการ)	งบประมาณและปีที่ผ่านมา					ตัวชี้วัด (kpi)	ผลลัพธ์ที่ คาดว่าจะได้รับ	หน่วยงาน รับผิดชอบ
				2566(บาท)	2567(บาท)	2568(บาท)	2569(บาท)	2570(บาท)			
23	โครงการป้องกันเด็กจมน้ำ	เพื่อให้ผู้เรียนฝึกปฏิบัติ การว่ายน้ำและการช่วยเหลือตนเองในน้ำเบื้องต้น	ร้อยละ 80	5,000	5,000	5,000	5,000	5,000	ร้อยละของผู้เรียนที่ว่ายน้ำช่วยเหลือตนเองได้	ผู้เรียนว่ายน้ำและช่วยเหลือตนเอง	กองการศึกษา/ศพด.
24	โครงการวันไหว้ครู	เพื่อส่งเสริมให้ผู้เรียนได้ปฏิบัติตามหน้าที่ เคารพและเทิดทูลสถาบันชาติ ศาสนาและพระมหากษัตริย์ครูอาจารย์	จัดกิจกรรมวันไหว้ครู	3,000	3,000	3,000	3,000	3,000	ผู้เข้าร่วมกิจกรรมวันไหว้ครู	ผู้เรียนมีการแสดงความรักเคารพต่อครูอาจารย์	กองการศึกษา/ศพด.

รายละเอียดโครงการพัฒนา
แผนพัฒนาท้องถิ่น (พ.ศ.2566-2570)
องค์การบริหารส่วนตำบลหลักแก้ว

ผ 02

ก.ยุทธศาสตร์จังหวัดที่ 1 การพัฒนาเมืองน่าอยู่ สู้สังคมมั่นคง และเป็นสุข

ข.ยุทธศาสตร์การพัฒนาของอปท.ในเขตจังหวัดที่ 1 การพัฒนาสังคมและคุณภาพชีวิต

ยุทธศาสตร์ที่ 2 การพัฒนาด้านการศึกษา ศาสนาและวัฒนธรรม

1.3 แผนงานการศึกษา

ที่	โครงการ/กิจกรรม	วัตถุประสงค์	เป้าหมาย (ผลผลิตของ โครงการ)	งบประมาณและปีที่ผ่านมา					ตัวชี้วัด (kpi)	ผลลัพธ์ที่ คาดว่าจะได้รับ	หน่วยงาน รับผิดชอบ
				2566(บาท)	2567(บาท)	2568(บาท)	2569(บาท)	2570(บาท)			
25	โครงการส่งเสริมกิจกรรม ประชาธิปไตย เทิดทูลสถาบัน ชาติ ศาสนา พระมหากษัตริย์	เพื่อส่งเสริมให้ผู้เรียนได้ ปฏิบัติตามหน้าที่ เคารพ และเทิดทูลสถาบันชาติ ศาสนาและพระมหากษัตริย์	ร้อยละ 100	1,000	1,000	1,000	1,000	1,000	ร้อยละของ ผู้เรียนที่ปฏิบัติ หน้าที่ตาม กิจกรรมเคารพ เทิดทูลสถาบัน ชาติศาสนา พระมหากษัตริย์	ผู้เรียนเคารพ เทิดทูลสถาบัน ชาติศาสนา พระมหากษัตริย์	กอง การศึกษาฯ/ ศพด.
26	โครงการพัฒนาศักยภาพครู	เพื่อให้ครูผู้ดูแลเด็กได้เข้า รับการพัฒนาศักยภาพ ตนเองอย่างต่อเนื่อง ตลอดเวลา	8 คน	12,000	12,000	12,000	12,000	12,000	จำนวนครูผู้ดูแล เด็กที่เข้ารับ การพัฒนา ศักยภาพ	ครูผู้ดูแลเด็กนำ ความรู้ที่ได้รับมา ปรับใช้ในงานที่ ปฏิบัติ	กอง การศึกษา/ ศพด.

รายละเอียดโครงการพัฒนา
แผนพัฒนาท้องถิ่น (พ.ศ.2566-2570)
องค์การบริหารส่วนตำบลหลักแก้ว

ผ 02

ก.ยุทธศาสตร์จังหวัดที่ 1 การพัฒนาเมืองน่าอยู่ สู้สังคมมั่นคง และเป็นสุข

ข.ยุทธศาสตร์การพัฒนาของอปท.ในเขตจังหวัดที่ 1 การพัฒนาสังคมและคุณภาพชีวิต

ยุทธศาสตร์ที่ 2 การพัฒนาด้านการศึกษา ศาสนาและวัฒนธรรม

1.3 แผนงานการศึกษา

ที่	โครงการ/กิจกรรม	วัตถุประสงค์	เป้าหมาย (ผลผลิตของ โครงการ)	งบประมาณและปีที่ผ่านมา					ตัวชี้วัด (kpi)	ผลลัพธ์ที่ คาดว่าจะได้รับ	หน่วยงาน รับผิดชอบ
				2566(บาท)	2567(บาท)	2568(บาท)	2569(บาท)	2570(บาท)			
27	โครงการส่งเสริมสร้าง ความสัมพันธ์กับชุมชน	เพื่อประชาสัมพันธ์แจ้ง ข้อมูลข่าวสารกิจกรรมภายใน ศูนย์พัฒนาเด็กเล็ก ให้ ชุมชนได้รับการทราบการ ดำเนินงาน	จัดทำเอกสาร สิ่งพิมพ์ แจ้ง ข่าวสาร การ ดำเนินงานและ กิจกรรม	1,000	1,000	1,000	1,000	1,000	เอกสารข้อมูล ข่าวสารการ ดำเนินงานและ กิจกรรมภายใน ศูนย์พัฒนา เด็ก เล็ก อาทิแผ่น พับ สื่อสิ่งพิมพ์ ฯลฯ	ชุมชนได้รับ ข่าวสารและ กิจกรรมภายใน ศูนย์พัฒนาเด็ก เล็กอย่างต่อเนื่อง	กอง การศึกษา/ ศพด.
28	โครงการเยี่ยมบ้านประสาน สัมพันธ์เด็กและผู้ปกครอง	เพื่อทราบข้อมูลพื้นฐาน และปัญหาของผู้เรียนใน การช่วยเหลือ ส่งเสริม สนับสนุนพัฒนาการการ ด้านต่างๆ	ร้อยละ 80	2,000	2,000	2,000	2,000	2,000	ร้อยละของ ผู้เรียนได้รับการ เยี่ยมบ้าน	รับทราบข้อมูล พื้นฐานและ ปัญหาของผู้เรียน	กอง การศึกษา/ ศพด.

รายละเอียดโครงการพัฒนา
แผนพัฒนาท้องถิ่น (พ.ศ.2566-2570)
องค์การบริหารส่วนตำบลหลักแก้ว

ผ 02

ก.ยุทธศาสตร์จังหวัดที่ 1 การพัฒนาเมืองน่าอยู่ สู้สังคมมั่นคง และเป็นสุข

ข.ยุทธศาสตร์การพัฒนาของอปท.ในเขตจังหวัดที่ 1 การพัฒนาสังคมและคุณภาพชีวิต

ยุทธศาสตร์ที่ 2 การพัฒนาด้านการศึกษา ศาสนาและวัฒนธรรม

1.3 แผนงานการศึกษา

ที่	โครงการ/กิจกรรม	วัตถุประสงค์	เป้าหมาย (ผลผลิตของ โครงการ)	งบประมาณและปีที่ผ่านมา					ตัวชี้วัด (kpi)	ผลลัพธ์ที่ คาดว่าจะได้รับ	หน่วยงาน รับผิดชอบ
				2566(บาท)	2567(บาท)	2568(บาท)	2569(บาท)	2570(บาท)			
29	โครงการประชุมผู้ปกครอง	เพื่อสร้างทัศนคติและความ เข้าใจให้กับผู้ปกครองใน การจัดการศึกษา การจัด กิจกรรมโครงการงานต่างๆ ที่เกี่ยวข้องระหว่างศูนย์ พัฒนาเด็กเล็กและผู้ปกครอง	จัดปฐมนิเทศ ประชุม ผู้ปกครอง อย่างน้อย ปีละ 2 ครั้ง	2,000	2,000	2,000	2,000	2,000	จำนวน ผู้ปกครองที่เข้า รับการประชุม	ผู้ปกครองรับ ความรู้ความ เข้าใจแนวทาง การบริหารจัด การศึกษาศูนย์ พัฒนาเด็กเล็ก และให้ความ ร่วมมือระหว่าง ศูนย์พัฒนาเด็ก เล็กและผู้ปกครอง	

รายละเอียดโครงการพัฒนา
แผนพัฒนาท้องถิ่น (พ.ศ.2566-2570)
องค์การบริหารส่วนตำบลหลักแก้ว

ผ 02

ก.ยุทธศาสตร์จังหวัดที่ 1 การพัฒนาเมืองน่าอยู่ สู้สังคมมั่นคง และเป็นสุข

ข.ยุทธศาสตร์การพัฒนาของอปท.ในเขตจังหวัดที่ 1 การพัฒนาสังคมและคุณภาพชีวิต

ยุทธศาสตร์ที่ 2 การพัฒนาด้านการศึกษา ศาสนาและวัฒนธรรม

1.3 แผนงานการศึกษา

ที่	โครงการ/กิจกรรม	วัตถุประสงค์	เป้าหมาย (ผลผลิตของ โครงการ)	งบประมาณและปีที่ผ่านมา					ตัวชี้วัด (kpi)	ผลลัพธ์ที่ คาดว่าจะได้รับ	หน่วยงาน รับผิดชอบ
				2566(บาท)	2567(บาท)	2568(บาท)	2569(บาท)	2570(บาท)			
30	โครงการส่งเสริมการ ถ่ายทอดภูมิปัญญาท้องถิ่น	เพื่อสำรวจข้อมูลภูมิปัญญา ท้องถิ่นสร้างเป็นองค์ความรู้ เผยแพร่ให้คนในท้องถิ่น	จำนวน 1 ครั้ง	5,000	5,000	5,000	5,000	5,000	ร้อยละ 100ที่ ร่วมกันสืบสาน วัฒนธรรมไทย ให้สืบต่อไป	สืบทอดภูมิ ปัญญาท้องถิ่นให้ มีต่อขยาย ความคิดให้เป็น จุดเด่นของ ท้องถิ่นความคิด ให้เป็นจุดเด่น ของท้องถิ่น	กอง การศึกษา
31	โครงการพัฒนาแหล่ง ท่องเที่ยวหลวงพ่อบุญชู หมู่ที่ ๖	เพื่อต้องการให้เป็นแหล่ง ท่องเที่ยวของชาวตำบล หลักแก้ว	1 โครงการ	100,000	100,000	100,000	100,000	100,000	ร้อยละ 80 มี แหล่งท่องเที่ยว	มีแหล่งท่องเที่ยว และได้สักการะ หลวงพ่อบุญชู	กอง การศึกษา

รายละเอียดโครงการพัฒนา
แผนพัฒนาท้องถิ่น (พ.ศ.2566-2570)
องค์การบริหารส่วนตำบลหลักแก้ว

ผ 02

ก.ยุทธศาสตร์จังหวัดที่ 1 การพัฒนาเมืองน่าอยู่ สู้สังคมมั่นคง และเป็นสุข

ข.ยุทธศาสตร์การพัฒนาของอปท.ในเขตจังหวัดที่ 1 การพัฒนาสังคมและคุณภาพชีวิต

ยุทธศาสตร์ที่ 2 การพัฒนาด้านการศึกษา ศาสนาและวัฒนธรรม

1.3 แผนงานการศึกษา

ที่	โครงการ/กิจกรรม	วัตถุประสงค์	เป้าหมาย (ผลผลิตของ โครงการ)	งบประมาณและปีที่ผ่านมา					ตัวชี้วัด (kpi)	ผลลัพธ์ที่ คาดว่าจะได้รับ	หน่วยงาน รับผิดชอบ
				2566(บาท)	2567(บาท)	2568(บาท)	2569(บาท)	2570(บาท)			
32	โครงการอบรมศีล ๕ พัฒนาชีวิต	เพื่อต้องการให้ทุกคนมีศีล ๕ พัฒนาชีวิตให้มีความสุข	จำนวน 50 คน	5,000	5,000	5,000	5,000	5,000	จำนวนประชาชนมีส่วนร่วมในการรักษา ศีล ๕	สามารถนำศีล ๕ มาใช้ใน ชีวิตประจำวันได้	กองการศึกษา
33	อุดหนุนโครงการจัดงานรำลึกวีรชนแขวงเมืองวิเศษไชยชาญ	เพื่อสนับสนุนการจัดกิจกรรมรำลึกวีรชนของอำเภอวิเศษไชยชาญ	งานวีรชนแขวงเมืองวิเศษไชยชาญของอำเภอวิเศษไชยชาญ	50,000	50,000	50,000	50,000	50,000	ร้อยละความพึงพอใจในการจัดกิจกรรม	ประชาชนในอ.วิเศษไชยชาญได้มีส่วนร่วมในงานรำลึกวีรชนฯ	กองการศึกษา
34	อุดหนุนโรงเรียนเพื่อจ้างครูช่วยสอนในโรงเรียนวัดหลักแก้ว	เพื่ออุดหนุนค่าจ้างครูให้กับโรงเรียนวัดหลักแก้ว	จ้างครูโรงเรียนวัดหลักแก้ว	100,000	100,000	100,000	100,000	100,000	นักเรียนได้รับความรู้และมีประสิทธิภาพ	นักเรียนมีครูครบทุกห้องเรียน	กองการศึกษา
รวม 34 โครงการ				4,635,848	4,635,848	4,635,848	4,635,848	4,635,848			

รายละเอียดโครงการพัฒนา
แผนพัฒนาท้องถิ่น (พ.ศ.2566-2570)
องค์การบริหารส่วนตำบลหลักแก้ว

ผ 02

ก.ยุทธศาสตร์จังหวัดที่ 1 การพัฒนาเมืองน่าอยู่ สู้สังคมมั่นคง และเป็นสุข

ข.ยุทธศาสตร์การพัฒนาของอปท.ในเขตจังหวัดที่ 1 การพัฒนาสังคมและคุณภาพชีวิต

ยุทธศาสตร์ที่ 3 การพัฒนาสังคมและคุณภาพชีวิต

1.2 แผนงานรักษาความสงบภายใน

ที่	โครงการ/กิจกรรม	วัตถุประสงค์	เป้าหมาย (ผลผลิตของ โครงการ)	งบประมาณและปีที่ผ่านมา					ตัวชี้วัด (kpi)	ผลลัพธ์ ที่คาดว่าจะได้รับ	หน่วยงาน รับผิดชอบ
				2566(บาท)	2567(บาท)	2568(บาท)	2569(บาท)	2570(บาท)			
1	โครงการรณรงค์การใช้รถใช้ถนน สวมหมวกนิรภัย 100%	เพื่อจัดกิจกรรม รณรงค์การใช้รถใช้ ถนนสวมหมวกนิรภัย	จำนวน 1 ครั้ง	10,000	10,000	10,000	10,000	10,000	ร้อยละ 80 ของ ครัวเรือนที่มี ความ ปลอดภัยใน ชีวิต	ประชาชนมีความ ปลอดภัยในชีวิต	สำนักงานปลัดฯ

รายละเอียดโครงการพัฒนา
แผนพัฒนาท้องถิ่น (พ.ศ.2566-2570)
องค์การบริหารส่วนตำบลหลักแก้ว

ผ 02

ก.ยุทธศาสตร์จังหวัดที่ 1 การพัฒนาเมืองน่าอยู่ สู้สังคมมั่นคง และเป็นสุข

ข.ยุทธศาสตร์การพัฒนาของอปท.ในเขตจังหวัดที่ 1 การพัฒนาสังคมและคุณภาพชีวิต

ยุทธศาสตร์ที่ 3 การพัฒนาสังคมและคุณภาพชีวิต

1.2 แผนงานรักษาความสงบภายใน

ที่	โครงการ/กิจกรรม	วัตถุประสงค์	เป้าหมาย (ผลผลิตของ โครงการ)	งบประมาณและปีที่ผ่านมา					ตัวชี้วัด (kpi)	ผลลัพธ์ ที่คาดว่าจะได้รับ	หน่วยงาน รับผิดชอบ
				2566(บาท)	2567(บาท)	2568(บาท)	2569(บาท)	2570(บาท)			
2	โครงการปกป้องสถาบันของชาติ	เพื่อจัดกิจกรรมเฉลิมพระเกียรติในหลวงและพระราชินีนาถ	จำนวน 2 ครั้ง	20,000	20,000	20,000	20,000	20,000	ร้อยละ 80 ของประชาชนที่แสดงออกถึงความจงรักภักดีต่อสถาบันพระมหากษัตริย์	ได้แสดงออกถึงความจงรักภักดีต่อสถาบันพระมหากษัตริย์	สำนักงานปลัดฯ
3	โครงการป้องกันและลดอุบัติเหตุทางถนนในช่วงเทศกาลสำคัญ	เพื่อตั้งจุดปฏิบัติการอำนวยความสะดวกให้ประชาชน	เทศกาลสงกรานต์และปีใหม่	40,000	40,000	40,000	40,000	40,000	ร้อยละ 80 อุบัติเหตุลดน้อยลง	ประชาชนมีความปลอดภัยในชีวิตและทรัพย์สิน	สำนักงานปลัดฯ

รายละเอียดโครงการพัฒนา
แผนพัฒนาท้องถิ่น (พ.ศ.2566-2570)
องค์การบริหารส่วนตำบลหลักแก้ว

ผ 02

ก.ยุทธศาสตร์จังหวัดที่ 1 การพัฒนาเมืองน่าอยู่ สู้สังคมมั่นคง และเป็นสุข

ข.ยุทธศาสตร์การพัฒนาของอปท.ในเขตจังหวัดที่ 1 การพัฒนาสังคมและคุณภาพชีวิต

ยุทธศาสตร์ที่ 3 การพัฒนาสังคมและคุณภาพชีวิต

1.2 แผนงานรักษาความสงบภายใน

ที่	โครงการ/กิจกรรม	วัตถุประสงค์	เป้าหมาย (ผลผลิตของ โครงการ)	งบประมาณและปีที่ผ่านมา					ตัวชี้วัด (kpi)	ผลลัพธ์ ที่คาดว่าจะได้รับ	หน่วยงาน รับผิดชอบ
				2566(บาท)	2567(บาท)	2568(บาท)	2569(บาท)	2570(บาท)			
4	โครงการรวมพลังแผ่นดินป้องกัน และปราบปรามการทุจริต	เพื่อจัดกิจกรรม รณรงค์รวมพลัง แผ่นดินป้องกันและ ปราบปรามการทุจริต	จำนวน 1 ครั้ง	10,000	10,000	10,000	10,000	10,000	ร้อยละ 100 ของการ ปฏิบัติงานมี ประสิทธิภาพ	องค์กรมีความ โปร่งใสตรวจสอบได้	สำนักงานปลัด
5	โครงการเผยแพร่ประชาธิปไตย	เพื่อต้องการให้ ประชาชนเข้าใจใน ระบบประชาธิปไตย	ประชาชนใน ตำบลหลักแก้ว	50,000	50,000	50,000	50,000	50,000	ร้อยละ 80 มีความเข้าใจ ในระบบ ประชาธิปไตย	ประชาชนเข้าใจใน บทบาทหน้าที่ของ ประชาธิปไตย	สำนักงานปลัด

รายละเอียดโครงการพัฒนา
แผนพัฒนาท้องถิ่น (พ.ศ.2566-2570)
องค์การบริหารส่วนตำบลหลักแก้ว

ผ 02

ก.ยุทธศาสตร์จังหวัดที่ 1 การพัฒนาเมืองน่าอยู่ สู้สังคมมั่นคง และเป็นสุข

ข.ยุทธศาสตร์การพัฒนาของอปท.ในเขตจังหวัดที่ 1 การพัฒนาสังคมและคุณภาพชีวิต

ยุทธศาสตร์ที่ 3 การพัฒนาสังคมและคุณภาพชีวิต

1.2 แผนงานรักษาความสงบภายใน

ที่	โครงการ/กิจกรรม	วัตถุประสงค์	เป้าหมาย (ผลผลิตของ โครงการ)	งบประมาณและปีที่ผ่านมา					ตัวชี้วัด (kpi)	ผลลัพธ์ ที่คาดว่าจะได้รับ	หน่วยงาน รับผิดชอบ
				2566(บาท)	2567(บาท)	2568(บาท)	2569(บาท)	2570(บาท)			
6	โครงการพัฒนาศักยภาพ ฝึกรอบรรมทบทวนอาสาสมัคร ป้องกันภัยฝ่ายพลเรือน	เพื่อต้องการให้ เจ้าหน้าที่ด้านป้องกัน มีความรู้ ความสามารถในการ บรรเทาสาธารณภัย	พนักงาน เจ้าหน้าที่ จำนวน 20 คน	100,000	100,000	100,000	100,000	100,000	ร้อยละ 100 การ ปฏิบัติงานมี ประสิทธิภาพ	ผู้เข้ารับการอบรม มีความสามารถ ด้านป้องกันและ บรรเทาสาธารณ ภัยเพิ่มมากขึ้น	สำนักงานปลัด

รายละเอียดโครงการพัฒนา
แผนพัฒนาท้องถิ่น (พ.ศ.2566-2570)
องค์การบริหารส่วนตำบลหลักแก้ว

ผ 02

ก.ยุทธศาสตร์จังหวัดที่ 1 การพัฒนาเมืองน่าอยู่ สู้สังคมมั่นคง และเป็นสุข

ข.ยุทธศาสตร์การพัฒนาของอปท.ในเขตจังหวัดที่ 1 การพัฒนาสังคมและคุณภาพชีวิต

ยุทธศาสตร์ที่ 3 การพัฒนาสังคมและคุณภาพชีวิต

1.2 แผนงานรักษาความสงบภายใน

ที่	โครงการ/กิจกรรม	วัตถุประสงค์	เป้าหมาย (ผลผลิตของ โครงการ)	งบประมาณและปีที่ผ่านมา					ตัวชี้วัด (kpi)	ผลลัพธ์ ที่คาดว่าจะได้รับ	หน่วยงาน รับผิดชอบ
				2566(บาท)	2567(บาท)	2568(บาท)	2569(บาท)	2570(บาท)			
7	โครงการป้องกันและแก้ไข ปัญหายาเสพติด	เพื่อจัดกิจกรรมต่างๆ ในด้านการป้องกัน และแก้ไขปัญหายา เสพติด เช่น การ อบรมให้ความรู้ สร้าง ความเข้าใจ การ บำบัดฟื้นฟู การ ส่งเสริมอาชีพผู้ผ่าน การบำบัดแล้ว ฯลฯ	จำนวน 100 คน	20,000	20,000	20,000	20,000	20,000	ร้อยละ 100 ของจำนวน ผู้ติดยาเสพ ติลดลง	ประชาชนมี คุณภาพชีวิตที่ดีขึ้น	สำนักปลัด
จำนวน 7 โครงการ				250,000	250,000	250,000	250,000	250,000			

รายละเอียดโครงการพัฒนา
แผนพัฒนาท้องถิ่น (พ.ศ.2566-2570)

ผ 02

ก.ยุทธศาสตร์จังหวัดที่ 3 ส่งเสริมการท่องเที่ยวเชิงวัฒนธรรม

ข.ยุทธศาสตร์การพัฒนาของอปท.ในเขตจังหวัดที่ 2 การบริหารจัดการที่ดี

ยุทธศาสตร์ที่ 7 การพัฒนาด้านการเมืองและการบริหารจัดการที่ดี

1.1 แผนงานบริหารงานทั่วไป

ที่	โครงการ/กิจกรรม	วัตถุประสงค์	เป้าหมาย (ผลผลิตของ โครงการ)	งบประมาณและปีที่ผ่านมา					ตัวชี้วัด (kpi)	ผลลัพธ์ที่ คาดว่าจะได้รับ	หน่วยงาน รับผิดชอบ
				2566(บาท)	2567(บาท)	2568(บาท)	2569(บาท)	2570(บาท)			
1	โครงการแผนที่ภาษีและทะเบียนทรัพย์สิน	เพื่อดูแล ปรับปรุงแก้ไข เพิ่มเติม เกี่ยวกับระบบแผนที่ภาษีและทะเบียนทรัพย์สิน	จำนวน 1 ครั้ง	200,000	200,000	200,000	200,000	200,000	ร้อยละ 100 ไม่มีผู้ค้างชำระภาษี	การจัดเก็บรายได้ของอปท.หลักแก้ว มีประสิทธิภาพ	กองคลัง
2	โครงการประชาสัมพันธ์การเสียภาษี ประจำปี	เพื่อจัดกิจกรรมประชาสัมพันธ์การเสียภาษีประจำปี	จำนวน 1 ครั้ง	5,000	5,000	5,000	5,000	5,000	ร้อยละ 100 ไม่มีผู้ค้างชำระภาษี	ประชาชนรับทราบถึงกำหนดชำระภาษี	กองคลัง
3	โครงการจัดเก็บภาษี อบต.เคลื่อนที่	เพื่อออกบริการจัดเก็บภาษีเคลื่อนที่อำนวยความสะดวกให้กับประชาชน	หมู่ที่ 1-8	5,000	5,000	5,000	5,000	5,000	ร้อยละ 100 ไม่มีผู้ค้างชำระภาษี	ประชาชนได้รับความพึงพอใจต่อการรับบริการ	กองคลัง

รายละเอียดโครงการพัฒนา
แผนพัฒนาท้องถิ่น (พ.ศ.2566-2570)

ผ 02

ก.ยุทธศาสตร์จังหวัดที่ 3 ส่งเสริมการท่องเที่ยวเชิงวัฒนธรรม

ข.ยุทธศาสตร์การพัฒนาของอปท.ในเขตจังหวัดที่ 2 การบริหารจัดการที่ดี

ยุทธศาสตร์ที่ 7 การพัฒนาด้านการเมืองและการบริหารจัดการที่ดี

1.1 แผนงานบริหารงานทั่วไป

ที่	โครงการ/กิจกรรม	วัตถุประสงค์	เป้าหมาย (ผลผลิตของ โครงการ)	งบประมาณและปีที่ผ่านมา					ตัวชี้วัด (kpi)	ผลลัพธ์ที่ คาดว่าจะได้รับ	หน่วยงาน รับผิดชอบ
				2566(บาท)	2567(บาท)	2568(บาท)	2569(บาท)	2570(บาท)			
4	ค่าปรับปรุงและเช่าพื้นที่เว็บไซต์ อบต.	เพื่อปรับปรุงเว็บไซต์ อบต.หลักแก้ว	เว็บไซต์ อบต.หลัก แก้ว	20,000	20,000	20,000	20,000	20,000	ร้อยละ 100 ของการ ปฏิบัติงานมี ประสิทธิภาพ	ประชาชนได้รับทราบ ข้อมูล ข่าวสารที่ ทันสมัย	สำนักงานปลัด
5	จัดทำวารสารอบต.	เพื่อจัดทำวารสาร ประชาสัมพันธ์ ข่าวสารต่างๆ รวมถึง ผลการดำเนินงานใน รอบปีที่ผ่านมา	จำนวน 100 เล่ม	80,000	80,000	80,000	80,000	80,000	ร้อยละ 100 ของการ ปฏิบัติงานมี ประสิทธิภาพ	ประชาชนได้รับทราบ ข้อมูล ข่าวสารที่ ทันสมัย	สำนักงานปลัด
6	โครงการรณรงค์ประชาสัมพันธ์การ เลือกตั้ง	เพื่อจัดการเลือกตั้งใน กรณีต่างๆหรือรณรงค์ ประชาสัมพันธ์การ เลือกตั้ง	หมู่ที่ 1-8	100,000	100,000	100,000	100,000	100,000	ร้อยละ 100 ของการ ปฏิบัติงานมี ประสิทธิภาพ	การเลือกตั้งมีความ โปร่งใส บริสุทธิ์ ยุติธรรม	สำนักงานปลัด

รายละเอียดโครงการพัฒนา
แผนพัฒนาท้องถิ่น (พ.ศ.2566-2570)

ผ 02

ก.ยุทธศาสตร์จังหวัดที่ 3 ส่งเสริมการท่องเที่ยวเชิงวัฒนธรรม

ข.ยุทธศาสตร์การพัฒนาของอปท.ในเขตจังหวัดที่ 2 การบริหารจัดการที่ดี

ยุทธศาสตร์ที่ 7 การพัฒนาด้านการเมืองและการบริหารจัดการที่ดี

1.1 แผนงานบริหารงานทั่วไป

ที่	โครงการ/กิจกรรม	วัตถุประสงค์	เป้าหมาย (ผลผลิตของ โครงการ)	งบประมาณและปีที่ผ่านมา					ตัวชี้วัด (kpi)	ผลลัพธ์ที่ คาดว่าจะได้รับ	หน่วยงาน รับผิดชอบ
				2566(บาท)	2567(บาท)	2568(บาท)	2569(บาท)	2570(บาท)			
7	โครงการประชุมประชาคม หมู่บ้าน/ตำบล	เพื่อรับฟังปัญหา ความ ต้องการของประชาชน เพื่อจัดทำแผนพัฒนา ท้องถิ่นสี่ปี	ผู้เข้าร่วมประชาคม ร้อยละ 60%	20,000	20,000	20,000	20,000	20,000	ร้อยละ 100 ของการ ปฏิบัติงานมี ประสิทธิภาพ	สามารถแก้ไขปัญหา และตอบสนองความ ต้องการของ ประชาชนได้อย่าง แท้จริง	สำนักงานปลัด
8	โครงการจ้างที่ปรึกษาประเมินการ ปฏิบัติงานขององค์กรและแผนงาน	เพื่อการประเมินการ ปฏิบัติงานของหน่วยงาน	การปรับปรุงการ ปฏิบัติงานตาม คำแนะนำของที่ ปรึกษา	5,000	5,000	5,000	5,000	5,000	ร้อยละ 100 ของการ ปฏิบัติงานมี ประสิทธิภาพ	ได้รับทราบถึงความ พึงพอใจของ ประชาชนและ หน่วยงาน	สำนักงานปลัด
9	โครงการพัฒนาศักยภาพ ผู้บริหาร สมาชิก อบต.พนักงานส่วนตำบล พนักงานจ้าง และผู้นำชุมชนใน การปฏิบัติงานให้มีประสิทธิภาพ	เพื่อจัดกิจกรรม ฝึกอบรม/ศึกษาดูงาน พัฒนาศักยภาพ บุคลากรในการ ปฏิบัติงาน	จำนวน 1 ครั้ง	300,000	300,000	300,000	300,000	300,000	ร้อยละ 100 ของการ ปฏิบัติงานมี ประสิทธิภาพ	การปฏิบัติงานมี ประสิทธิภาพและ ประชาชนเกิดความ พึงพอใจต่อการรับ บริการ	สำนักงานปลัด

รายละเอียดโครงการพัฒนา
แผนพัฒนาท้องถิ่น (พ.ศ.2566-2570)

ผ 02

ก.ยุทธศาสตร์จังหวัดที่ 3 ส่งเสริมการท่องเที่ยวเชิงวัฒนธรรม

ข.ยุทธศาสตร์การพัฒนาของอปท.ในเขตจังหวัดที่ 2 การบริหารจัดการที่ดี

ยุทธศาสตร์ที่ 7 การพัฒนาด้านการเมืองและการบริหารจัดการที่ดี

1.1 แผนงานบริหารงานทั่วไป

ที่	โครงการ/กิจกรรม	วัตถุประสงค์	เป้าหมาย (ผลผลิตของ โครงการ)	งบประมาณและปีที่ผ่านมา					ตัวชี้วัด (kpi)	ผลลัพธ์ที่ คาดว่าจะได้รับ	หน่วยงาน รับผิดชอบ
				2566(บาท)	2567(บาท)	2568(บาท)	2569(บาท)	2570(บาท)			
10	โครงการเสริมสร้างจิตสำนึกและ ค่านิยมให้กับเจ้าหน้าที่ของรัฐยึด หลักธรรมาภิบาลในการปฏิบัติ หน้าที่	เพื่อจัดกิจกรรม จิตสำนึก ค่านิยม คุณธรรม จริยธรรม ให้แก่เจ้าหน้าที่ของรัฐ	จำนวน 1 ครั้ง	10,000	10,000	10,000	10,000	10,000	ร้อยละ 100 ของการ ปฏิบัติงานมี ประสิทธิภาพ	องค์กรมีกรียึดหลัก ธรรมาภิบาลในการ ปฏิบัติหน้าที่	สำนักงานปลัด
11	โครงการส่งเสริมความรู้ความ เข้าใจในการจัดการสาธารณสุข	เพื่อจัดฝึกอบรมสร้าง ความรู้ความเข้าใจใน การจัดการสาธารณสุข และเตรียมความพร้อม เมื่อเกิดเหตุสาธารณสุข	จำนวน 1 ครั้ง	20,000	20,000	20,000	20,000	20,000	ร้อยละ 100 ที่ ผู้ประสบภัยที่ ได้รับการ ช่วยเหลือ	ประชาชนได้รับ ความพึงพอใจ	สำนักงานปลัด

รายละเอียดโครงการพัฒนา
แผนพัฒนาท้องถิ่น (พ.ศ.2566-2570)

ผ 02

ก.ยุทธศาสตร์จังหวัดที่ 3 ส่งเสริมการท่องเที่ยวเชิงวัฒนธรรม

ข.ยุทธศาสตร์การพัฒนาของอปท.ในเขตจังหวัดที่ 2 การบริหารจัดการที่ดี

ยุทธศาสตร์ที่ 7 การพัฒนาด้านการเมืองและการบริหารจัดการที่ดี

1.1 แผนงานบริหารงานทั่วไป

ที่	โครงการ/กิจกรรม	วัตถุประสงค์	เป้าหมาย (ผลผลิตของ โครงการ)	งบประมาณและปีที่ผ่านมา					ตัวชี้วัด (kpi)	ผลลัพธ์ที่ คาดว่าจะได้รับ	หน่วยงาน รับผิดชอบ
				2566(บาท)	2567(บาท)	2568(บาท)	2569(บาท)	2570(บาท)			
12	โครงการพัฒนาศักยภาพ อปพร. ตำบลหลักแก้ว	เพื่อพัฒนาศักยภาพ อปพร.ให้มีความพร้อม และมีความรู้ ความสามารถ เช่น การ ฝึกทบทวน การจัดหา ชุดเครื่องแบบ การ ฝึกอบรมให้ความรู้ใน ด้านต่างๆ	อปพร.ตำบลหลักแก้ว	20,000	20,000	20,000	20,000	20,000	ร้อยละ 100 อปพร.มี ประสิทธิภาพ มากขึ้น	อปพร.มีศักยภาพใน การปฏิบัติหน้าที่มาก ขึ้น	สำนักงานปลัด
13	โครงการให้ความรู้ในการป้องกัน สาธารณสุข	เพื่อต้องการให้ ประชาชนมีความรู้ด้าน การป้องกันสาธารณสุข	จำนวน 1 โครงการ	10,000	10,000	10,000	10,000	10,000	ร้อยละ 100 อปพร.มี ประสิทธิภาพ มากขึ้น	ประชาชนมีความรู้ ความสามารถ ช่วยเหลือตนเองใน เบื้องต้นได้	สำนักงานปลัด

รายละเอียดโครงการพัฒนา
แผนพัฒนาท้องถิ่น (พ.ศ.2566-2570)

ผ 02

ก.ยุทธศาสตร์จังหวัดที่ 3 ส่งเสริมการท่องเที่ยวเชิงวัฒนธรรม

ข.ยุทธศาสตร์การพัฒนาของอปท.ในเขตจังหวัดที่ 2 การบริหารจัดการที่ดี

ยุทธศาสตร์ที่ 7 การพัฒนาด้านการเมืองและการบริหารจัดการที่ดี

1.1 แผนงานบริหารงานทั่วไป

ที่	โครงการ/กิจกรรม	วัตถุประสงค์	เป้าหมาย (ผลผลิตของ โครงการ)	งบประมาณและปีที่ผ่านมา					ตัวชี้วัด (kpi)	ผลลัพธ์ที่ คาดว่าจะได้รับ	หน่วยงาน รับผิดชอบ
				2566(บาท)	2567(บาท)	2568(บาท)	2569(บาท)	2570(บาท)			
14	โครงการซักซ้อมการป้องกันและบรรเทาสาธารณภัย	เพื่อต้องการให้มีการเตรียมพร้อมในการด้านสาธารณภัยต่างๆ	จำนวน 1 โครงการ	50,000	50,000	50,000	50,000	50,000	ร้อยละ 80 มีความพร้อมด้านสาธารณภัย	มีการเตรียมความพร้อมก่อนเกิดภัย	สำนักงานปลัด
15	โครงการให้ความรู้เรื่องการจราจร	เพื่อต้องการให้ประชาชนมีความรู้เรื่องการจราจร	จำนวน 1 โครงการ	5,000	5,000	5,000	5,000	5,000	ร้อยละ 80 ประชาชนมีความรู้เกี่ยวกับจราจรมากขึ้น	ประชาชนมีความปลอดภัยและมีความรู้เรื่องการจราจร	สำนักงานปลัด
16	โครงการจัดงานเฉลิมพระเกียรติพระบาทสมเด็จพระเจ้าอยู่หัวมหาวชิราลงกรณบดินทรเทพยวรางกูร	เพื่อแสดงออกถึงความจงรักภักดีและเทิดทูนสถาบันพระมหากษัตริย์ไทย	ประชาชน จำนวน 100 คน	30,000	30,000	30,000	30,000	30,000	ร้อยละของประชาชนที่เข้าร่วมงานในครั้งนี้	ประชาชนมีความรักความสามัคคีและจงรักภักดีต่อสถาบันพระมหากษัตริย์	สำนักปลัด

รายละเอียดโครงการพัฒนา
แผนพัฒนาท้องถิ่น (พ.ศ.2566-2570)

ผ 02

ก.ยุทธศาสตร์จังหวัดที่ 3 ส่งเสริมการท่องเที่ยวเชิงวัฒนธรรม

ข.ยุทธศาสตร์การพัฒนาของอปท.ในเขตจังหวัดที่ 2 การบริหารจัดการที่ดี

ยุทธศาสตร์ที่ 7 การพัฒนาด้านการเมืองและการบริหารจัดการที่ดี

1.1 แผนงานบริหารงานทั่วไป

ที่	โครงการ/กิจกรรม	วัตถุประสงค์	เป้าหมาย (ผลผลิตของ โครงการ)	งบประมาณและปีที่ผ่านมา					ตัวชี้วัด (kpi)	ผลลัพธ์ที่ คาดว่าจะได้รับ	หน่วยงาน รับผิดชอบ
				2566(บาท)	2567(บาท)	2568(บาท)	2569(บาท)	2570(บาท)			
17	โครงการจัดงานเฉลิมพระเกียรติสมเด็จพระนางเจ้าพระศรีสริกิติ์ พระบรมราชินีนาถ พระบรมราชชนนีพันปีหลวง	เพื่อแสดงออกถึงความจงรักภักดีและเทิดทูนสถาบันพระมหากษัตริย์ไทย	ประชาชน จำนวน 100 คน	30,000	30,000	30,000	30,000	30,000	ร้อยละของประชาชนที่เข้าร่วมงานในครั้งนี้	ประชาชนมีความรัก ความสามัคคีและจงรักภักดีต่อสถาบันพระมหากษัตริย์	สำนักปลัด
18	โครงการจัดงานเฉลิมพระเกียรติพระบาทสมเด็จพระบรมชนกาธิเบศร มหาภูมิพลอดุลยเดชมหาราช พรหมนาถบพิตร	เพื่อแสดงออกถึงความจงรักภักดีและเทิดทูนสถาบันพระมหากษัตริย์ไทย	ประชาชน จำนวน 100 คน	20,000	20,000	20,000	20,000	20,000	ร้อยละของประชาชนที่เข้าร่วมงานในครั้งนี้	ประชาชนมีความรัก ความสามัคคีและจงรักภักดีต่อสถาบันพระมหากษัตริย์	สำนักปลัด
19	โครงการวันเฉลิมพระชนมพรรษาสมเด็จพระนางเจ้าพระบรมราชินี	เพื่อแสดงออกถึงความจงรักภักดีและเทิดทูนสถาบันพระมหากษัตริย์ไทย	ประชาชน จำนวน 100 คน	20,000	20,000	20,000	20,000	20,000	ร้อยละของประชาชนที่เข้าร่วมงานในครั้งนี้	ประชาชนมีความรัก ความสามัคคีและจงรักภักดีต่อสถาบันพระมหากษัตริย์	สำนักปลัด

รายละเอียดโครงการพัฒนา
แผนพัฒนาท้องถิ่น (พ.ศ.2566-2570)

ผ 02

ก.ยุทธศาสตร์จังหวัดที่ 3 ส่งเสริมการท่องเที่ยวเชิงวัฒนธรรม

ข.ยุทธศาสตร์การพัฒนาของอปท.ในเขตจังหวัดที่ 2 การบริหารจัดการที่ดี

ยุทธศาสตร์ที่ 7 การพัฒนาด้านการเมืองและการบริหารจัดการที่ดี

1.1 แผนงานบริหารงานทั่วไป

ที่	โครงการ/กิจกรรม	วัตถุประสงค์	เป้าหมาย (ผลผลิตของ โครงการ)	งบประมาณและปีที่ผ่านมา					ตัวชี้วัด (kpi)	ผลลัพธ์ที่ คาดว่าจะได้รับ	หน่วยงาน รับผิดชอบ
				2566(บาท)	2567(บาท)	2568(บาท)	2569(บาท)	2570(บาท)			
20	โครงการจ้างเหมาประเมินความพึงพอใจของประชาชน	เพื่อต้องการทราบถึงความพึงพอใจของประชาชน	ประชาชนในเขตตำบลหลักแก้ว	30,000	30,000	30,000	30,000	30,000	จำนวนของประชาชนที่ได้รับความพึงพอใจ	การปฏิบัติงานมีประสิทธิภาพและประชาชนเกิดความพึงพอใจต่อการรับบริการ	สำนักปลัด
21	โครงการลดขั้นตอนและระยะเวลาการปฏิบัติราชการ	เพื่อต้องการลดเวลาการปฏิบัติงาน	ประชาชนในเขตตำบลหลักแก้ว	5,000	5,000	5,000	5,000	5,000	จำนวนของประชาชนที่ได้รับความพึงพอใจ	การปฏิบัติงานมีความรวดเร็วมากขึ้น	สำนักปลัด
22	โครงการยกย่องผู้มีคุณธรรมและจริยธรรมในการปฏิบัติราชการและให้บริการประชาชนดีเด่น	เพื่อยกย่องคนดีมีคุณธรรม	พนักงานส่วนตำบล พนักงานจ้าง	5,000	5,000	5,000	5,000	5,000	จำนวนของพนักงานส่วนตำบล พนักงานจ้าง	พนักงานได้รับการยกย่องเชิดชูคุณธรรม	สำนักปลัด

รายละเอียดโครงการพัฒนา
แผนพัฒนาท้องถิ่น (พ.ศ.2566-2570)

ผ 02

ก.ยุทธศาสตร์จังหวัดที่ 3 ส่งเสริมการท่องเที่ยวเชิงวัฒนธรรม

ข.ยุทธศาสตร์การพัฒนาของอปท.ในเขตจังหวัดที่ 2 การบริหารจัดการที่ดี

ยุทธศาสตร์ที่ 7 การพัฒนาด้านการเมืองและการบริหารจัดการที่ดี

1.1 แผนงานบริหารงานทั่วไป

ที่	โครงการ/กิจกรรม	วัตถุประสงค์	เป้าหมาย (ผลผลิตของ โครงการ)	งบประมาณและปีที่ผ่านมา					ตัวชี้วัด (kpi)	ผลลัพธ์ที่ คาดว่าจะได้รับ	หน่วยงาน รับผิดชอบ
				2566(บาท)	2567(บาท)	2568(บาท)	2569(บาท)	2570(บาท)			
23	กิจกรรมเครือข่ายวินัย	เพื่อเพิ่มความรู้ด้านวินัยพนักงานส่วนท้องถิ่น	พนักงานส่วนตำบล พนักงานจ้าง	10,000	10,000	10,000	10,000	10,000	จำนวนของพนักงานส่วนตำบล พนักงานจ้าง	พนักงานส่วนท้องถิ่นมีความรู้ด้านวินัย	สำนักปลัด
24	โครงการจัดตั้งศูนย์ดำรงธรรม อบต.หลักแก้ว	เพื่อต้องการให้ประชาชนได้รับความยุติธรรมทุกด้าน	ประชาชนในเขตตำบลหลักแก้ว	15,000	15,000	15,000	15,000	15,000	จำนวนของประชาชนที่ได้รับความพึงพอใจ	ประชาชนได้รับความยุติธรรม	สำนักปลัด
25	โครงการส่งเสริมสนับสนุนการดำเนินการจัดทำระบบบัญชีคอมพิวเตอร์ขององค์กรปกครองส่วนท้องถิ่น (E-laas)	เพื่อเป็นการเตรียมความพร้อมในการปฏิบัติงานด้าน E-Laas	พนักงานส่วนตำบล พนักงานจ้าง	50,000	50,000	50,000	50,000	50,000	จำนวนของพนักงานส่วนตำบล พนักงานจ้าง ที่ได้เตรียมความพร้อมในการปฏิบัติงาน	พนักงานส่วนตำบลมีความพร้อมในการปฏิบัติงาน	สำนักปลัด

รายละเอียดโครงการพัฒนา
แผนพัฒนาท้องถิ่น (พ.ศ.2566-2570)

ผ 02

ก.ยุทธศาสตร์จังหวัดที่ 3 ส่งเสริมการท่องเที่ยวเชิงวัฒนธรรม

ข.ยุทธศาสตร์การพัฒนาของอปท.ในเขตจังหวัดที่ 2 การบริหารจัดการที่ดี

ยุทธศาสตร์ที่ 7 การพัฒนาด้านการเมืองและการบริหารจัดการที่ดี

1.1 แผนงานบริหารงานทั่วไป

ที่	โครงการ/กิจกรรม	วัตถุประสงค์	เป้าหมาย (ผลผลิตของ โครงการ)	งบประมาณและปีที่ผ่านมา					ตัวชี้วัด (kpi)	ผลลัพธ์ที่ คาดว่าจะได้รับ	หน่วยงาน รับผิดชอบ
				2566(บาท)	2567(บาท)	2568(บาท)	2569(บาท)	2570(บาท)			
26	โครงการจัดงานรัฐพิธีและวันสำคัญของชาติ	เพื่อเป็นการจัดงานรัฐพิธีและวันสำคัญของชาติ	ประชาชนในเขตตำบลหลักแก้ว	100,000	100,000	100,000	100,000	100,000	จำนวนของประชาชนที่เข้าร่วมงาน	ประชาชนได้แสดงออกถึงความสำคัญของการจัดงานรัฐพิธี	สำนักปลัด
27	โครงการปรับปรุงซ่อมแซมเครื่องขยายเสียงและอุปกรณ์อื่นๆ ม.6	เพื่อเป็นการซ่อมแซมปรับปรุงให้ใช้งานได้ตามปกติ	ประชาชน ม.6	100,000	100,000	100,000	100,000	100,000	ร้อยละของผู้ได้รับข้อมูลข่าวสาร	ระบบเสียงตามสายใช้งานได้อย่างมีประสิทธิภาพและประชาชนได้รับข้อมูลข่าวสารอย่างทั่วถึง	สำนักปลัด
28	โครงการปรับปรุงซ่อมแซมเครื่องขยายเสียงและอุปกรณ์อื่นๆ ม.7	เพื่อเป็นการซ่อมแซมปรับปรุงให้ใช้งานได้ตามปกติ	ประชาชน ม.6	100,000	100,000	100,000	100,000	100,000	ร้อยละของผู้ได้รับข้อมูลข่าวสาร	ระบบเสียงตามสายใช้งานได้อย่างมีประสิทธิภาพและประชาชนได้รับข้อมูล	สำนักปลัด

รายละเอียดโครงการพัฒนา
แผนพัฒนาท้องถิ่น (พ.ศ.2566-2570)

ผ 02

ก.ยุทธศาสตร์จังหวัดที่ 3 ส่งเสริมการท่องเที่ยวเชิงวัฒนธรรม

ข.ยุทธศาสตร์การพัฒนาของอปท.ในเขตจังหวัดที่ 2 การบริหารจัดการที่ดี

ยุทธศาสตร์ที่ 7 การพัฒนาด้านการเมืองและการบริหารจัดการที่ดี

1.1 แผนงานบริหารงานทั่วไป

ที่	โครงการ/กิจกรรม	วัตถุประสงค์	เป้าหมาย (ผลผลิตของ โครงการ)	งบประมาณและปีที่ผ่านมา					ตัวชี้วัด (kpi)	ผลลัพธ์ที่ คาดว่าจะได้รับ	หน่วยงาน รับผิดชอบ
				2566(บาท)	2567(บาท)	2568(บาท)	2569(บาท)	2570(บาท)			
29	อุดหนุนเหล่ากาชาดจังหวัดอ่างทอง	เพื่อต้องการช่วยเหลือกิจกรรมของเหล่ากาชาดจังหวัดอ่างทอง	เหล่ากาชาดจังหวัดอ่างทอง	5,000	5,000	5,000	5,000	5,000	ร้อยละความพึงพอใจต่อกิจกรรมของเหล่ากาชาด	มีการบริการสาธารณะประโยชน์ต่อกิจกรรมของเหล่ากาชาด	
30	อุดหนุนโครงการจัดงานรัฐพิธี 3 มิถุนายน งานรัฐพิธี 28 กรกฎาคม งานรัฐพิธี 12 สิงหาคม และงานรัฐพิธี 13 ตุลาคม	เพื่อต้องการอุดหนุนอำเภอวิเศษชัยชาญ จ.อ่างทอง ในวันรัฐพิธีและงานพิธีสำคัญ	อำเภอวิเศษชัยชาญ	10,000	10,000	10,000	10,000	10,000	ร้อยละขององค์กรที่มีความรักต่อสถาบันของชาติ	ประชาชนทราบซึ่งและรักสถาบันของชาติ	สำนักปลัด

รายละเอียดโครงการพัฒนา
แผนพัฒนาท้องถิ่น (พ.ศ.2566-2570)

ผ 02

ก.ยุทธศาสตร์จังหวัดที่ 3 ส่งเสริมการท่องเที่ยวเชิงวัฒนธรรม

ข.ยุทธศาสตร์การพัฒนาของอปท.ในเขตจังหวัดที่ 2 การบริหารจัดการที่ดี

ยุทธศาสตร์ที่ 7 การพัฒนาด้านการเมืองและการบริหารจัดการที่ดี

1.1 แผนงานบริหารงานทั่วไป

ที่	โครงการ/กิจกรรม	วัตถุประสงค์	เป้าหมาย (ผลผลิตของ โครงการ)	งบประมาณและปีที่ผ่านมา					ตัวชี้วัด (kpi)	ผลลัพธ์ที่ คาดว่าจะได้รับ	หน่วยงาน รับผิดชอบ
				2566(บาท)	2567(บาท)	2568(บาท)	2569(บาท)	2570(บาท)			
31	โครงการเพิ่มประสิทธิภาพศูนย์ ปฏิบัติการร่วมในการช่วยเหลือ ประชาชนขององค์กรปกครอง ส่วนท้องถิ่น	1.เพื่อให้มีสถานที่กลาง ตามระเบียบ กระทรวงมหาดไทยว่า ด้วยค่าใช้จ่ายเพื่อ ช่วยเหลือประชาชน ตามอำนาจหน้าที่ของ องค์กรปกครองส่วน ท้องถิ่น พ.ศ.๒๕๖๐ ข้อ ๑๙	ศูนย์ปฏิบัติการร่วม ในการช่วยเหลือ ประชาชนของอปท. ในพื้นที่อำเภอวิเศษ ชัยชาญ จำนวน 1 แห่ง	15,000	15,000	15,000	15,000	15,000	ร้อยละของ ความพึงพอใจ ต่อศูนย์ ปฏิบัติการร่วม ในการ ช่วยเหลือ ประชาชน	ศูนย์ปฏิบัติการร่วม ในการช่วยเหลือ ประชาชนมีประสิทธิ ภาพ	สำนักปลัด
32	ซ่อมแซมทรัพย์สินครุภัณฑ์ที่ดิน และสิ่งก่อสร้าง	เพื่อต้องการใช้สำหรับ ซ่อมแซมทรัพย์สินครุ ภัณฑ์ที่ดินและ สิ่งก่อสร้าง	ซ่อมแซมทรัพย์สิน ครุภัณฑ์ที่ดินและ สิ่งก่อสร้าง	100,000	100,000	100,000	100,000	100,000	ร้อยละ 90 ของ การซ่อมแซม ทรัพย์สิน ครุภัณฑ์ที่ดิน และสิ่งก่อสร้าง	ทรัพย์สินครุภัณฑ์ ที่ดินและสิ่งก่อสร้าง มีสภาพใช้งานได้ดี	สำนักปลัด

รายละเอียดโครงการพัฒนา
แผนพัฒนาท้องถิ่น (พ.ศ.2566-2570)

ผ 02

ก.ยุทธศาสตร์จังหวัดที่ 3 ส่งเสริมการท่องเที่ยวเชิงวัฒนธรรม

ข.ยุทธศาสตร์การพัฒนาของอปท.ในเขตจังหวัดที่ 2 การบริหารจัดการที่ดี

ยุทธศาสตร์ที่ 7 การพัฒนาด้านการเมืองและการบริหารจัดการที่ดี

1.1 แผนงานบริหารงานทั่วไป

ที่	โครงการ/กิจกรรม	วัตถุประสงค์	เป้าหมาย (ผลผลิตของ โครงการ)	งบประมาณและปีที่ผ่านมา					ตัวชี้วัด (kpi)	ผลลัพธ์ที่ คาดว่าจะได้รับ	หน่วยงาน รับผิดชอบ
				2566(บาท)	2567(บาท)	2568(บาท)	2569(บาท)	2570(บาท)			
33	โครงการฝึกอบรม หลักสูตรจัดตั้ง ชุดปฏิบัติการจิตอาสาภัยพิบัติ องค์การบริหารส่วนตำบลหลักแก้ว	ส่งเสริมความรู้ด้านการ จัดการสาธารณภัย เบื้องต้นให้กับชุด ปฏิบัติการจิตอาสาภัย พิบัติ	ฝึกอบรม ชุด ปฏิบัติการจิตอาสา ภัยพิบัติ เป้าหมาย 57 คน	93,000	93,000	93,000	93,000	93,000	ร้อยละ 100 ผ่านการฝึกอบรม	ผู้เข้ารับการฝึกอบรม สามารถปฏิบัติหน้าที่ ด้านการป้องกันสา ธารณภัยได้	สำนักปลัด
34	โครงการประชุมชี้แจงและรับฟัง ความคิดเห็นของประชาชนในการ ยกฐานะอบต.หลักแก้ว เป็น เทศบาลตำบลหลักแก้ว	เพื่อต้องการประชุม ชี้แจงและรับฟังความ คิดเห็นของประชาชน ในการยกฐานะอบต. หลักแก้ว เป็นเทศบาล ตำบลหลักแก้ว	ประชาชนในตำบล หลักแก้ว	20,000	20,000	20,000	20,000	20,000	ร้อยละ 80 ประชาชนได้มี ส่วนร่วมในการ ยกฐานะเทศบาล	ประชาชนมีส่วนร่วม ในการยกฐานะ เทศบาล	สำนักปลัด

รายละเอียดโครงการพัฒนา
แผนพัฒนาท้องถิ่น (พ.ศ.2566-2570)

ผ 02

ก.ยุทธศาสตร์จังหวัดที่ 3 ส่งเสริมการท่องเที่ยวเชิงวัฒนธรรม

ข.ยุทธศาสตร์การพัฒนาของอปท.ในเขตจังหวัดที่ 2 การบริหารจัดการที่ดี

ยุทธศาสตร์ที่ 7 การพัฒนาด้านการเมืองและการบริหารจัดการที่ดี

1.1 แผนงานบริหารงานทั่วไป

ที่	โครงการ/กิจกรรม	วัตถุประสงค์	เป้าหมาย (ผลผลิตของ โครงการ)	งบประมาณและปีที่ผ่านมา					ตัวชี้วัด (kpi)	ผลลัพธ์ที่ คาดว่าจะได้รับ	หน่วยงาน รับผิดชอบ
				2566(บาท)	2567(บาท)	2568(บาท)	2569(บาท)	2570(บาท)			
35	โครงการแจกถุงยังชีพ	เพื่อต้องการแจกถุงยังชีพให้กับผู้ประสบภัยครัวเรือนละ 1 ถุง	ถุงยังชีพ 1 ถุง/ ครัวเรือน	1,766,000	1,766,000	1,766,000	1,766,000	1,766,000	ร้อยละ 100 ประชาชนทุก ครัวเรือนได้รับ ถุงยังชีพ	ประชาชนมีอาหาร สำหรับบริโภคยาม เดือนร้อน	สำนักปลัด
รวม 35 โครงการ				3,374,000	3,374,000	3,374,000	3,374,000	3,374,000			

บัญชีสรุปโครงการพัฒนา ที่นำมาจากแผนพัฒนาหมู่บ้านและแผนชุมชน

องค์การบริหารส่วนตำบลหลักแก้ว

แบบผ.01/1

โครงการพัฒนา ที่นำมาจาก แผนพัฒนา หมู่บ้านและ แผนพัฒนาชุมชน	ปี 2566		ปี 2567		ปี 2568		ปี 2569		ปี 2570	
	จำนวน โครงการ	งบประมาณ (บาท)	จำนวน โครงการ	งบประมาณ (บาท)	จำนวน โครงการ	งบประมาณ (บาท)	จำนวน โครงการ	งบประมาณ (บาท)	จำนวนโครงการ	งบประมาณ (บาท)
โครงการก่อสร้าง ถนน คสล. เส้นทางจากบ้าน นางสาวองค์ โคก ครุฑ ถึงคอนกรีต เดิม ม.8 ต.หลัก แก้ว ม.5	1	400,000	1	400,000	1	400,000	1	400,000	1	400,000
โครงการก่อสร้าง ถนน คสล. เส้นทางจากบ้าน บุญครอง คำวงษ์ ถึงคอนกรีตเดิม ม.1 ต.ห้วยคั่น ແຫລນ ม.5	1	250,000	1	250,000	1	250,000	1	250,000	1	250,000

บัญชีสรุปโครงการพัฒนา ที่นำมาจากแผนพัฒนาหมู่บ้านและแผนชุมชน

องค์การบริหารส่วนตำบลหลักแก้ว

แบบผ.01/1

โครงการพัฒนา ที่นำมาจาก แผนพัฒนา หมู่บ้านและ แผนพัฒนาชุมชน	ปี 2566		ปี 2567		ปี 2568		ปี 2569		ปี 2570	
	จำนวน โครงการ	งบประมาณ (บาท)	จำนวน โครงการ	งบประมาณ (บาท)	จำนวน โครงการ	งบประมาณ (บาท)	จำนวน โครงการ	งบประมาณ (บาท)	จำนวนโครงการ	งบประมาณ (บาท)
โครงการก่อสร้าง ถนน คสล. เส้นทางจากบ้าน นายประยงค์ นิลพัฒน์ ถึงคลอง ที่น้ำเซตไผ่วง ม.5	1	300,000	1	300,000	1	300,000	1	300,000	1	300,000
ไฟฟ้าสาธารณะ ริมทาง ม.5	1	2,000,000	1	2,000,000	1	2,000,000	1	2,000,000	1	2,000,000
ดินแนวต่อประปา ใหม่ หมู่ที่ ๗	1	200,000	1	200,000	1	200,000	1	200,000	1	200,000
รวม	5	3,150,000	5	3,150,000	5	3,150,000	5	3,150,000	5	3,150,000

บัญชีสรุปโครงการพัฒนา
แผนพัฒนาท้องถิ่นปี พ.ศ.(2566-2570)
องค์การบริหารส่วนตำบลหลักแก้ว

พ 0 1

ยุทธศาสตร์	ปี พ.ศ.2566		ปี พ.ศ.2567		ปี พ.ศ.2568		ปี พ.ศ.2569		ปี พ.ศ.2570		รวม 5 ปี	
	จำนวนโครงการ	งบประมาณ (บาท)	จำนวนโครงการ	งบประมาณ (บาท)	จำนวนโครงการ	งบประมาณ (บาท)	จำนวนโครงการ	งบประมาณ (บาท)	จำนวนโครงการ	งบประมาณ (บาท)	จำนวนโครงการ	งบประมาณ (บาท)
7) ยุทธศาสตร์การพัฒนาด้านการเมืองและการบริหารจัดการที่ดี												
1.1 แผนงานบริหารทั่วไป	35	3,374,000	35	3,374,000	35	3,374,000	35	3,374,000	35	3,374,000	175	16,870,000
รวม	35	3,374,000	35	3,374,000	35	3,374,000	35	3,374,000	35	3,374,000	175	16,870,000
3) ยุทธศาสตร์การพัฒนาสังคมและคุณภาพชีวิต												
1.2 แผนงานรักษาความสงบภายใน	7	250,000	7	250,000	7	250,000	7	250,000	7	250,000	28	1,250,000
1.7 แผนงานสร้างความเข้มแข็งของชุมชน	26	1,400,000	26	1,400,000	26	1,400,000	26	1,400,000	26	1,400,000	130	7,000,000
1.12 แผนงานงบกลาง	2	2,000,000	2	2,000,000	2	2,000,000	2	2,000,000	2	2,000,000	10	10,000,000
รวม	35	3,650,000	35	3,650,000	35	3,650,000	35	3,650,000	35	3,650,000	168	18,250,000
1) ยุทธศาสตร์การพัฒนาด้านโครงสร้างพื้นฐาน สาธารณูปโภค และสาธารณูปการ												
แผนงานเคหะชุมชน	51	21,541,500	51	21,541,500	51	21,541,500	51	21,541,500	51	21,541,500	255	107,707,500
แผนงานอุตสาหกรรมकारโยธา	175	101,257,610	175	101,257,610	175	101,257,610	175	101,257,610	175	101,257,610	875	506,288,050
รวม	226	122,799,110	226	122,799,110	226	122,799,110	226	122,799,110	226	122,799,110	1,130	613,995,550
2) ยุทธศาสตร์การพัฒนาการศึกษา ศาสนา และวัฒนธรรม												
1.3 แผนงานการศึกษา	34	4,635,848	34	4,635,848	34	4,635,848	34	4,635,848	34	4,635,848	170	23,179,240
1.8 แผนงานการศึกษา วัฒนธรรม และนันทนาการ	16	1,840,000	16	1,840,000	16	1,840,000	16	1,840,000	16	1,840,000	80	9,200,000

บัญชีสรุปโครงการพัฒนา
แผนพัฒนาท้องถิ่นปี พ.ศ.(2566-2570)
องค์การบริหารส่วนตำบลหลักแก้ว

ผ 01

ยุทธศาสตร์	ปี พ.ศ.2566		ปี พ.ศ.2567		ปี พ.ศ.2568		ปี พ.ศ.2569		ปี พ.ศ.2570		รวม 5 ปี	
	จำนวน โครงการ	งบประมาณ (บาท)	จำนวน โครงการ	งบประมาณ (บาท)	จำนวน โครงการ	งบประมาณ (บาท)	จำนวน โครงการ	งบประมาณ (บาท)	จำนวน โครงการ	งบประมาณ (บาท)	จำนวน โครงการ	งบประมาณ (บาท)
รวม	50	6,475,848	50	6,475,848	50	6,475,848	50	6,475,848	50	6,475,848	250	32,379,240
4) ยุทธศาสตร์การด้านสาธารณสุขและการอนามัย												
แผนงานสาธารณสุข	25	1,524,430	25	1,524,430	25	1,524,430	25	1,524,430	25	1,524,430	125	6,097,720
รวม	25	1,524,430	25	1,524,430	25	1,524,430	25	1,524,430	25	1,524,430	125	6,097,720
5) ยุทธศาสตร์การพัฒนาด้านทรัพยากรธรรมชาติและสิ่งแวดล้อม												
แผนงานการเกษตร	68	61,938,000	68	61,938,000	68	61,938,000	68	61,938,000	68	61,938,000	340	309,690,000
1.4 แผนงานสาธารณสุข	5	580,000	5	580,000	5	580,000	5	580,000	5	580,000	25	2,900,000
รวม	5	580,000	5	580,000	5	580,000	5	580,000	5	580,000	25	2,900,000
6) ยุทธศาสตร์การพัฒนาด้านเศรษฐกิจ												
-	-	-	-	-	-	-	-	-	-	-	-	-
-	-	-	-	-	-	-	-	-	-	-	-	-
รวม	-	-	-	-	-	-	-	-	-	-	-	-
รวมทั้งสิ้น	376	138,403,388	376	138,403,388	376	138,403,388	376	138,403,388	376	138,403,388	1,873	690,492,510

ส่วนที่ ๕

การติดตามและประเมินผล

๑. การติดตามและประเมินผลยุทธศาสตร์

แนวทางการพิจารณาการติดตามและประเมินผลแผนพัฒนาท้องถิ่นตามระเบียบกระทรวงมหาดไทยว่าด้วยการจัดทำแผนพัฒนาขององค์กรปกครองส่วนท้องถิ่น พ.ศ. 2548 (แก้ไขเพิ่มเติม ฉบับที่ 3 พ.ศ. 2561) เป็นแบบที่กำหนดให้คณะกรรมการติดตามและประเมินผลแผนพัฒนาท้องถิ่น ดำเนินการให้คะแนนตามเกณฑ์ที่กำหนดไว้ ซึ่งเป็นส่วนหนึ่งของการติดตามและประเมินผลแผนพัฒนา มีรายละเอียด ดังนี้

1. แนวทางการพิจารณาการติดตามและประเมินผลยุทธศาสตร์เพื่อความสอดคล้องแผนพัฒนาท้องถิ่น ประกอบด้วย

1.1 ข้อมูลสภาพทั่วไปและข้อมูลพื้นฐานขององค์กรปกครองส่วนท้องถิ่น 20 คะแนน

1.2 การวิเคราะห์สถานการณ์และศักยภาพ 15 คะแนน

1.3 ยุทธศาสตร์ 65 คะแนน ประกอบด้วย

(1) ยุทธศาสตร์ขององค์กรปกครองส่วนท้องถิ่น 10 คะแนน

(2) ยุทธศาสตร์ขององค์กรปกครองส่วนท้องถิ่นในเขตจังหวัด 10 คะแนน

(3) ยุทธศาสตร์จังหวัด 10 คะแนน

(4) วิสัยทัศน์ 5 คะแนน

(5) กลยุทธ์ 5 คะแนน

(6) เป้าประสงค์ของแต่ละประเด็นกลยุทธ์ 5 คะแนน

(7) จุดยืนทางยุทธศาสตร์ 5 คะแนน

(8) แผนงาน 5 คะแนน

(9) ความเชื่อมโยงของยุทธศาสตร์ในภาพรวม 5 คะแนน

(10) ผลผลิต/โครงการ 5 คะแนน

คะแนนรวม 100 คะแนน เกณฑ์ที่ควรได้เพื่อให้เกิดความสอดคล้องและขับเคลื่อนการพัฒนาท้องถิ่น

ขององค์กรปกครองส่วนท้องถิ่น ไม่ควรน้อยกว่าร้อยละ 80 (80 คะแนน)

2. แนวทางการพิจารณาการติดตามและประเมินผลโครงการเพื่อความสอดคล้องแผนพัฒนาท้องถิ่น ประกอบด้วย

2.1 การสรุปสถานการณ์การพัฒนา 10 คะแนน

2.2 การประเมินผลการนำแผนพัฒนาท้องถิ่นไปปฏิบัติในเชิงปริมาณ 10 คะแนน

2.3 การประเมินผลการนำแผนพัฒนาท้องถิ่นไปปฏิบัติในเชิงคุณภาพ 10 คะแนน

2.4 ยุทธศาสตร์และแผนงาน 10 คะแนน

2.5 โครงการพัฒนา 60 คะแนน ประกอบด้วย

(1) ความชัดเจนของชื่อโครงการ 5 คะแนน

- (2) กำหนดวัตถุประสงค์สอดคล้องกับโครงการ 5 คะแนน
- (3) เป้าหมาย (ผลผลิตของโครงการ) มีความชัดเจนนำไปสู่การตั้งงบประมาณได้ถูกต้อง 5 คะแนน
- (4) โครงการมีความสอดคล้องกับแผนยุทธศาสตร์ชาติ 20 ปี 5 คะแนน
- (5) เป้าหมาย (ผลผลิตของโครงการ) มีความสอดคล้องกับแผนพัฒนาเศรษฐกิจและสังคมแห่งชาติ ฉบับที่ 12 5 คะแนน
- (6) โครงการมีความสอดคล้องกับ Thailand 4.0 5 คะแนน
- (7) โครงการสอดคล้องกับยุทธศาสตร์จังหวัด 5 คะแนน
- (8) โครงการแก้ไขปัญหาความยากจนหรือการเสริมสร้างให้ประเทศชาติมั่นคง มั่งคั่ง ยั่งยืน ภายใต้หลักประชารัฐ 5 คะแนน
- (9) งบประมาณ มีความสอดคล้องกับเป้าหมาย (ผลผลิตของโครงการ) 5 คะแนน
- (10) มีการประมาณการราคาถูกต้องตามหลักวิธีการงบประมาณ 5 คะแนน
- (11) มีการกำหนดตัวชี้วัด (KPI) และสอดคล้องกับวัตถุประสงค์และผลที่คาดว่าจะได้รับ 5 คะแนน
- (12) ผลที่คาดว่าจะได้รับ สอดคล้องกับวัตถุประสงค์ 5 คะแนน

คะแนนรวม 100 คะแนน เกณฑ์ที่ควรได้เพื่อให้เกิดความสอดคล้องและขับเคลื่อนการ

พัฒนาท้องถิ่นขององค์กรปกครองส่วนท้องถิ่น ไม่ควรน้อยกว่าร้อยละ 80 (80 คะแนน)

3. แนวทางการพิจารณาการติดตามและประเมินผลยุทธศาสตร์เพื่อความสอดคล้องแผนพัฒนาท้องถิ่นขององค์กรปกครองส่วนท้องถิ่นประเด็นการพิจารณา

1. ข้อมูลสภาพทั่วไปและข้อมูลพื้นฐานขององค์กรปกครองส่วนท้องถิ่น 20
2. การวิเคราะห์สถานการณ์และศักยภาพ 15
3. ยุทธศาสตร์ ประกอบด้วย 65
 - 3.1 ยุทธศาสตร์ขององค์กรปกครองส่วนท้องถิ่น (10)
 - 3.2 ยุทธศาสตร์ขององค์กรปกครองส่วนท้องถิ่นในเขตจังหวัด (10)
 - 3.3 ยุทธศาสตร์จังหวัด (10)
 - 3.4 วิสัยทัศน์ (5)
 - 3.5 กลยุทธ์ (5)
 - 3.6 เป้าประสงค์ของแต่ละประเด็นกลยุทธ์ (5)
 - 3.7 จุดยืนทางยุทธศาสตร์ (5)
 - 3.8 แผนงาน (5)
 - 3.9 ความเชื่อมโยงของยุทธศาสตร์ในภาพรวม (5)
 - 3.10 ผลผลิต/โครงการ (5) รวมคะแนน 100

๒. การติดตามและประเมินผลโครงการ

องค์การบริหารส่วนตำบลหลักแก้วใช้การติดตามและประเมินผลโครงการ โดยใช้ตัวแบบวัดผลในเชิงปริมาณ และคุณภาพ ตามที่จะกล่าวต่อไปในหัวข้อที่ ๓.๑ และมีหลักการประเมินผลโครงการที่สำคัญ คือ การติดตามและประเมินผลโครงการว่าบรรลุวัตถุประสงค์ที่กำหนดไว้ในโครงการทุกประการหรือไม่อย่างไร

๓. สรุปผลการพัฒนาท้องถิ่นในภาพรวม

๓.๑ การวัดผลในเชิงปริมาณและเชิงคุณภาพ

โดยใช้แบบสำหรับติดตามและประเมินผลเชิงปริมาณและคุณภาพ

- (๑) แบบตัวบ่งชี้การปฏิบัติงาน (Performance Indicators)
- (๒) แบบบัตรคะแนน (Scorecard Model) หรือ Scorecard Model ของ Kaplan & Norton
- (๓) แบบมุ่งวัดผลสัมฤทธิ์ (Result Framework Model (RF))
- (๔) แบบเชิงเหตุผล (Logical Model)
- (๕) แบบวัดกระบวนการปฏิบัติงาน (Process Performance Measurement System (PPMS))
- (๖) แบบการประเมินโดยใช้วิธีการแก้ปัญหาหรือเรียนรู้จากปัญหาที่เกิดขึ้น หรือ Problem-Solving

Method

- (๗) แบบการประเมินแบบมีส่วนร่วม (Participatory Method)
- (๘) แบบการประเมินผลกระทบ (Impact Evaluation)
- (๙) แบบการประเมินความเสี่ยง (Risk Assessment Model)
- (๑๐) แบบประเมินตนเอง (Self-Assessment Model)
- (๑๑) แบบอื่นๆ ที่องค์กรปกครองส่วนท้องถิ่นกำหนดขึ้น ทั้งนี้ต้องอยู่ภายใต้กรอบข้อ (๑) – (๑๐) หรือเป็น

แบบผสมก็ได้

เชิงปริมาณ (Quantity) เชิงคุณภาพ (Quality) ผลที่ได้จริงๆคืออะไร ค่าใช้จ่าย (Cost) เวลา (Time) เป็นไปตามที่กำหนดไว้หรือไม่

ประชาชนได้ประโยชน์อย่างไรหรือราชการได้ประโยชน์อย่างไร

วัดผลนั้นได้หรือไม่ หรือวัดได้เท่าไร (Key Performance Indicator : KPIs)

ผลกระทบ (Impact)

๔. ข้อเสนอแนะในการจัดทำแผนพัฒนาท้องถิ่นในอนาคต

๔.๑ ผลกระทบนำไปสู่ออนาคต (เช่น จะทำ สนับสนุน ส่งเสริม ป้องกัน อย่างไร เป็นต้น)

ในทฤษฎีทางวิชาการการจัดการ ซึ่งว่า องค์กรต่างๆไม่ว่าจะเป็นองค์กรภาครัฐหรือองค์กรภาคเอกชน จะพัฒนา เติบโตและอยู่รอดได้ต้องมีการปรับตัวให้เข้ากับการเปลี่ยนแปลงของสภาพแวดล้อมภายนอก 4 ประการ (PEST) ตลอดเวลา ซึ่งประกอบไปด้วย

- 1) สิ่งแวดล้อมด้านการเมือง (Political Environment)
- 2) สิ่งแวดล้อมด้านเศรษฐกิจ (Economic Environment)
- 3) สิ่งแวดล้อมด้านสังคม (Social Environment) และ
- 4) สิ่งแวดล้อมด้านวิทยาการใหม่ๆ (Technology)

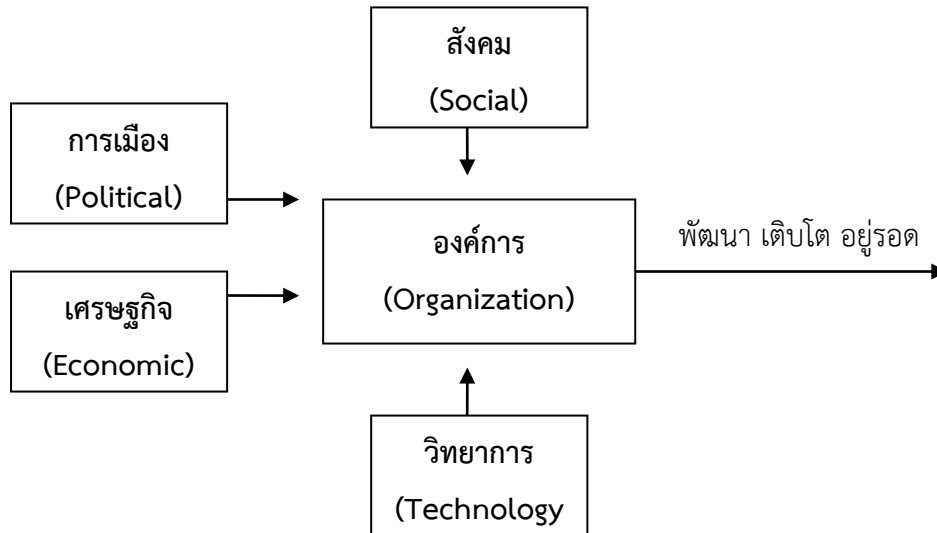

จากแผนภาพ องค์กรบริหารส่วนตำบลมีฐานะเป็นองค์กรภาครัฐองค์กรหนึ่ง จึงมีความจำเป็นที่จะต้องมีความสามารถในการปรับตัวให้เข้ากับการเปลี่ยนแปลงของสิ่งแวดล้อมต่างๆ 4 ประการดังที่กล่าวมาแล้ว เพื่อให้องค์กรพัฒนา เติบโตและอยู่รอดต่อไปได้ วิสัยทัศน์ในการปฏิบัติงานในองค์กรปกครองส่วนท้องถิ่นต้องวิเคราะห์ตามสิ่งแวดล้อมที่จะเปลี่ยนแปลงไปทั้ง 4 ประการ ดังนี้

1) การปรับตัวให้เข้ากับการเมือง(Political Environment) ที่เปลี่ยนแปลง

หากกล่าวถึงการปกครองของไทยในปัจจุบัน อาจแบ่งระดับการเมืองออกได้เป็น 2 ระดับ ได้แก่ การเมืองระดับชาติ และการเมืองระดับท้องถิ่น การเมืองระดับชาติ ได้แก่ การเมืองระดับรัฐบาลสมาชิกสภาผู้แทนราษฎร สมาชิกวุฒิสภา ในส่วนของการเมืองระดับท้องถิ่นนั้นยังสามารถแบ่งแยกย่อยออกได้เป็นหลายประเภท เช่น การเมืองของ อบจ. เทศบาล หรือ อบต. หรือแม้กระทั่งการเมืองในระดับหมู่บ้านที่จะต้องมีการเลือกตั้งผู้ใหญ่บ้านโดยราษฎรในหมู่บ้านนั้นๆ เป็นต้น

ในสภาพข้อเท็จจริงปัจจุบันและผลงานวิจัยต่างๆที่เกี่ยวข้องต่างชี้ว่าการเมืองในระดับชาติ ยังมีอิทธิพลต่อการเมืองในระดับท้องถิ่นอยู่หลายประการ เช่น การเลือกตั้งในระดับท้องถิ่นต้องอาศัยภาพลักษณ์ของพรรคการเมืองระดับชาติเพื่อช่วยในการหาเสียง การให้เงินอุดหนุนเฉพาะกิจจากส่วนกลางมายังองค์กรปกครองส่วนท้องถิ่นโดยเลือกให้เฉพาะท้องถิ่นที่เป็นพรรคพวกเดียวกันกับราชการส่วนกลาง เป็นต้น

ในอนาคต อำนาจหน้าที่และบทบาทของนักการเมืองท้องถิ่นและข้าราชการท้องถิ่นจะเป็นอย่างไร นั้น ส่วนหนึ่งก็ขึ้นอยู่กับสิ่งแวดล้อมทางการเมืองโดยเฉพาะอย่างยิ่งอิทธิพลจากการเมืองระดับชาติซึ่งถ่ายทอดออกมาเป็นนโยบายของรัฐที่มีต่อ อบต. ซึ่งมักสลับสับเปลี่ยนกันเป็น 2 กรณี กล่าวคือ การรวมอำนาจการปกครอง (Centralization) หรือ การกระจายอำนาจการปกครอง (Decentralization) ดังนั้น ผู้ที่จะปฏิบัติงานใน อบต. จึงจำเป็นที่จะต้องทราบความเคลื่อนไหวของนโยบายรัฐอยู่ตลอดเวลา เพื่อบริหารจัดการ อบต.ให้เข้ากับสถานการณ์ดังกล่าวที่เปลี่ยนแปลงอยู่ตลอดเวลา

ในส่วนของปัจจัยการเมืองระดับท้องถิ่นด้วยกันเองนั้น ทุกฝ่ายที่เกี่ยวข้องจะต้องเข้าใจบทบาทหน้าที่ของตนเอง ซึ่งโดยหลักการแล้วการตัดสินใจกำหนดนโยบายควรเป็นหน้าที่ของฝ่ายการเมืองท้องถิ่น ทุกฝ่าย

ควรต้องรู้ความเคลื่อนไหวและการเปลี่ยนแปลงของการเมืองท้องถิ่นในทุกระดับทั้งระดับ อบจ. เทศบาล อบต. และระดับหมู่บ้าน เพราะการเมืองท้องถิ่นเหล่านี้มีความเชื่อมโยงสัมพันธ์กันและจะต้องมีผลกระทบต่อ อบต. ไม่ทางตรงก็ทางอ้อม ข้าราชการท้องถิ่นควรพยายามปรับข้อเท็จจริงในท้องถิ่นให้เข้ากับระเบียบกฎหมายของรัฐ ซึ่งในบางครั้งระเบียบกฎหมายอาจไม่เหมาะสมกับสภาพปัญหาและความต้องการของคนในท้องถิ่นก็ต้องเป็นหน้าที่ของข้าราชการท้องถิ่น ที่จะประยุกต์ใช้กฎหมาย ให้สามารถใช้ได้จริงตามสภาพและบริบทแวดล้อมของท้องถิ่นนั้นๆ จึงจะได้ชื่อว่า เป็นนักบริหารการเปลี่ยนแปลง (Change Agent) อย่างแท้จริง

2) การปรับตัวเข้ากับเศรษฐกิจ (Economic Environment) ที่เปลี่ยนแปลง

เมื่อสภาพเศรษฐกิจโดยรวมของประเทศไม่ดี ทำให้ประชาชนยากจนเพิ่มขึ้นเป็นสาเหตุของปัญหาอื่นๆ ที่กระทบต่อ อบต. ตามมา ไม่ว่าจะเป็นปัญหายาเสพติด ปัญหาโสเภณีเด็ก ปัญหาประชาชนเรียกร้องในสิ่งที่สามารถแก้ไขปัญหาเฉพาะหน้ามากกว่าสิ่งที่แก้ไขปัญหาดูได้อย่างยั่งยืน เช่น ต้องการผ้าห่มกันหนาวฟรี เสื้อกันหนาวฟรี และของฟรีอื่นๆ จาก อบต. เป็นต้น ซึ่งสวนทางกับระเบียบกฎหมายและการตรวจสอบอย่างเข้มข้นของสำนักงานตรวจเงินแผ่นดิน ที่พยายามจำกัดขอบเขตการตัดสินใจขององค์กรปกครองส่วนท้องถิ่นในเรื่องของการแจกของให้แก่ราษฎร

อีกปัญหาหนึ่งประชาชนอาจขาดการมีส่วนร่วมทางการเมืองกับ อบต. เพราะต้องเอาเวลาไปทำงานหาเงินเพื่อปากท้องของตนเองก่อนหรือบางครั้งอาจมีส่วนร่วมแค่การรับเงินแล้วไปลงคะแนนเสียงเลือกตั้ง รวมตลอดถึงปัญหาความยากจนของประชาชนจะสร้างความเข้มแข็งให้กับนโยบายประชานิยมไปโดยปริยายซึ่งอาจส่งผลกระทบต่อในทางลบในระยะยาว โดยเฉพาะอย่างยิ่งเป็นการส่งเสริมลักษณะนิสัยการพึ่งพิงรัฐอยู่ตลอดเวลาของประชาชน เป็นต้น

ดังนั้น การสร้างกระบวนทัศน์ (Paradigm) ทางความคิดให้แก่ประชาชนตามหลัก “ตนเป็นที่พึ่งแห่งตน” และ “ปรัชญาเศรษฐกิจพอเพียง” ควรเป็นสิ่งสำคัญที่นักบริหารงาน อบต. ควรให้ความสนใจที่จะส่งเสริมและพัฒนาในประเด็นนี้

3) การปรับตัวเข้ากับสังคม (Social Environment) ที่เปลี่ยนแปลง

ชุมชนแต่ละชุมชนมีสภาพทางสังคมและวัฒนธรรมที่แตกต่างกัน ดังนั้น การปฏิบัติงานในแต่ละพื้นที่ก็ต้องเผชิญกับสภาพทางสังคมและวัฒนธรรมที่แตกต่างกัน เช่น บางพื้นที่อาจเป็นสังคมของคนพุทธ บางพื้นที่อาจเป็นสังคมของคนคริสต์หรืออิสลาม บางพื้นที่เป็นสังคมปทุมภูมิ (ชุมชนชนบท) บางพื้นที่เป็นสังคมทฤษฎีภูมิ (ชุมชนในเมือง) บางพื้นที่ประชาชนให้ความร่วมมือกับกิจกรรมของ อบต. เป็นอย่างดี บางพื้นที่ประชาชนขาดความร่วมมือ บางพื้นที่อาจเป็นสังคมที่ประกอบด้วยชนเผ่าต่างๆ มากมาย เป็นต้น

สภาพของสังคมไทยมักเป็นสังคมอุปถัมภ์ ผู้บริหารท้องถิ่นอาจมีแนวโน้มที่จะตัดสินใจกำหนดนโยบายไปตอบสนองต่อกลุ่มญาติพี่น้องของตน กลุ่มอื่นที่แพ้การเลือกตั้งเมื่อไม่ได้รับการตอบสนองก็หาทางโจมตี ก่อให้เกิดความขัดแย้งที่รุนแรงขึ้นในสังคมท้องถิ่นมากกว่าในอดีต ดังนั้น บุคลากรใน อบต. จึงจำเป็นที่จะต้องเข้าใจผลกระทบที่มาจากสาเหตุการกระจายอำนาจสู่ท้องถิ่นที่ส่งผลโดยตรงต่อความสามัคคีในสังคมท้องถิ่นยุคปัจจุบัน ต้องมีความสามารถบริหารงานบนความขัดแย้งในสังคม เพราะคงไม่มีสังคมใดในประเทศไทยที่จะมีคนที่ชอบสิ่งที่

เหมือนๆกันได้หมด การปฏิบัติงานทุกอย่างย่อมมีการเห็นด้วย ไม่เห็นด้วย ต่อต้าน และไม่ต่อต้าน อยู่คู่กับสังคม ประชาธิปไตยเสมอสำคัญเพียงแต่ว่าจะสามารถลดระดับหรือแก้ไขความขัดแย้งที่รุนแรงนั้นได้อย่างไร

4) การปรับตัวเข้ากับวิทยาการใหม่ๆ (Technology) ที่เปลี่ยนแปลง

ในปัจจุบันกรมส่งเสริมการปกครองท้องถิ่นมีนโยบายส่งเสริมการพัฒนาบุคลากรโดยการฝึกอบรมอยู่เป็นประจำ เช่น การฝึกอบรมการใช้คอมพิวเตอร์โปรแกรมต่างๆ การฝึกอบรมการจัดทำเว็บไซต์องค์กร เป็นต้น ประกอบกับกรมส่งเสริมฯ มีเว็บไซต์เผยแพร่ข้อมูลข่าวสารต่างๆที่จำเป็นและเกี่ยวข้องกับการปฏิบัติงานของ อปท.ที่ปรับปรุงให้ทันสมัยอยู่ทุกวัน เช่น การเผยแพร่หนังสือสั่งการต่างๆผ่านช่องทางการสารบรรณอิเล็กทรอนิกส์ เป็นต้น หากพนักงานท้องถิ่นให้ความสำคัญในการอ่านหนังสือสั่งการของกรมส่งเสริมฯทางอินเทอร์เน็ตอยู่เป็นประจำ ก็จะนำมาซึ่งการบริหารงานที่มีประสิทธิภาพและไม่ขัดต่อระเบียบ กฎหมาย หนังสือสั่งการที่เปลี่ยนแปลงไปอยู่ตลอดเวลา

๔.๒ ข้อสังเกต ข้อเสนอแนะ ผลจากการพัฒนา (รวมถึงองค์ประกอบสำคัญของข้อมูลเพื่อนำไปสู่ ข้อเสนอแนะ เป็นต้น)

องค์การบริหารส่วนตำบลหลักแก้ว มีข้อสังเกต ข้อเสนอแนะ ผลจากการพัฒนา โดยอิงการคาดการณ์การพัฒนาต่างๆอยู่ภายใต้สิ่งแวดล้อมภายนอกต่างๆ ดังต่อไปนี้

1) การเปลี่ยนแปลงในประเทศที่จะส่งผลกระทบต่อ อบต.

- รัฐธรรมนูญฉบับใหม่จะส่งผลกระทบต่อองค์กรปกครองส่วนท้องถิ่นอย่างไร
- แนวโน้มการยกฐานะจาก อบต. เป็นเทศบาลทั่วประเทศ
- แนวโน้มการควมรวมองค์กรปกครองส่วนท้องถิ่น
- การเพิ่มขึ้นหรือลดลงของการจัดสรรเงินงบประมาณให้ อบต.

2) การเปลี่ยนแปลงในระดับภูมิภาคที่จะส่งผลกระทบต่อ อบต.

AEC หรือ Asean Economics Community คือการรวมตัวของชาติในอาเซียน 10 ประเทศ โดยมี ไทย พม่า ลาว เวียดนาม มาเลเซีย สิงคโปร์ อินโดนีเซีย ฟิลิปปินส์ กัมพูชา บรูไน เพื่อที่จะให้มีผลประโยชน์ทางเศรษฐกิจร่วมกัน จะมีรูปแบบคล้ายๆ กลุ่ม Euro Zone นั้นเอง จะทำให้มีผลประโยชน์อำนาจต่อรองต่างๆ กับคู่ค้าได้มากขึ้น และการนำเข้า ส่งออกของชาติในอาเซียนก็จะเสรี ยกเว้นสินค้าบางชนิดที่แต่ละประเทศอาจจะขอไว้ไม่ลดภาษีนำเข้า (เรียกว่า สินค้าอ่อนไหว)

Asean จะรวมตัวเป็น ประชาคมเศรษฐกิจอาเซียนและมีผลเป็นรูปธรรม ณ วันที่ 31 ธันวาคม 2558 ณ วันนั้นจะทำให้ภูมิภาคนี้เปลี่ยนแปลงไปอย่างมากโดย AEC Blueprint (แบบพิมพ์เขียว) หรือแนวทางที่จะให้ AEC เป็นไป คือ

1. การเป็นตลาดและฐานการผลิตเดียวกัน
2. การเป็นภูมิภาคที่มีขีดความสามารถในการแข่งขันสูง
3. การเป็นภูมิภาคที่มีการพัฒนาทางเศรษฐกิจที่เท่าเทียมกัน
4. การเป็นภูมิภาคที่มีการบูรณาการเข้ากับเศรษฐกิจโลก

บัญชีครุภัณฑ์

แผนพัฒนาท้องถิ่น (พ.ศ.2566-2570)

ผ 03

องค์การบริหารส่วนตำบลหลักแก้ว

ที่	แผนงาน	หมวด	ประเภท	วัตถุประสงค์	เป้าหมาย (ผลผลิตของโครงการ)	งบประมาณและปีผ่านมา					หน่วยงาน รับผิดชอบ
						2566(บาท)	2567(บาท)	2568(บาท)	2569(บาท)	2570(บาท)	
1	บริหารทั่วไป	ค่าครุภัณฑ์	ครุภัณฑ์การเกษตร	เพื่อต้องการใช้สำหรับสูบน้ำ จากบริเวณแหล่งน้ำท่วม	จัดซื้อเครื่องสูบน้ำ พร้อม ท่อสูบน้ำ	150,000	150,000	150,000	150,000	150,000	สำนักปลัด
2	บริหารทั่วไป	ค่าครุภัณฑ์	ครุภัณฑ์สำนักงาน	เพื่อใช้ในการบริการประชาชนที่ เข้าร่วมโครงการขององค์การ บริหารส่วนตำบลหลักแก้ว	พัฒนไอน้ำ จำนวน 2 ตัว	37,800	37,800	37,800	37,800	37,800	สำนักปลัด
3	บริหารทั่วไป	ค่าครุภัณฑ์	ครุภัณฑ์สำนักงาน	เพื่อใช้ในการการดำเนิน โครงการ/กิจกรรมต่างๆของ อบต.	โพเดียมไม้สัก แกะสลัก จำนวน 1 ตัว	6,900	6,900	6,900	6,900	6,900	สำนักปลัด
4	สำนักปลัด	ค่าครุภัณฑ์	ครุภัณฑ์ ยานพาหนะและ ขนส่ง	เพื่อใช้สำหรับขนส่งเรือไฟเบอร์ กลาส	เทเลอร์ขนาด 17 ฟุต	45000	45000	45000	45000	45000	สำนักปลัด
5	บริหารทั่วไป	ค่าครุภัณฑ์	ครุภัณฑ์โฆษณา เผยแพร่	เพื่อใช้สำหรับเพิ่มประสิทธิภาพ	โทรทัศน์ แอล อี ดี(LED TV) ขนาด 40 นิ้ว จำนวน 1 เครื่อง	13,100	13,100	13,100	13,100	13,100	กองคลัง
7	บริหารงานทั่วไป	ค่าครุภัณฑ์	ครุภัณฑ์ ยานพาหนะและ ขนส่ง	เพื่อใช้ในการดำเนินงานด้าน การจัดเก็บรายได้ และงาน สำรวจแผนที่ภาษี	รถจักรยานยนต์ ขนาด 110 ซีซี เกียร์อัตโนมัติ	-	51,600	-	-	-	กองคลัง

บัญชีครุภัณฑ์

แผนพัฒนาท้องถิ่น (พ.ศ.2566-2570)

ผ 03

องค์การบริหารส่วนตำบลหลักแก้ว

ที่	แผนงาน	หมวด	ประเภท	วัตถุประสงค์	เป้าหมาย (ผลผลิตของโครงการ)	งบประมาณและปีผ่านมา					หน่วยงาน รับผิดชอบ
						2566(บาท)	2567(บาท)	2568(บาท)	2569(บาท)	2570(บาท)	
8	บริหารงานทั่วไป	ค่าครุภัณฑ์	ครุภัณฑ์คอมพิวเตอร์	เพื่อใช้ในการดำเนินงานด้านการเงินและบัญชีเนื่องจากเครื่องพิมพ์ชำรุด	เครื่องพิมพ์ Multifunction แบบฉีดหมึกพร้อมติดตั้งถังหมึกพิมพ์ (Ink Tank Printer)	4,300	-	-	-	-	กองคลัง
9	บริหารงานทั่วไป	ค่าครุภัณฑ์	ครุภัณฑ์สำนักงาน	เพื่อใช้ในการดำเนินงานด้านการเงินและบัญชี ด้านพัสดุและด้านจัดเก็บรายได้	เครื่องทำลายกระดาษแบบตัดตรง ทำลายครั้งละ 20 แผ่น	-	-	29,900	-	-	กองคลัง
11	บริหารงานทั่วไป	ค่าครุภัณฑ์	ครุภัณฑ์โฆษณาและเผยแพร่	เพื่อใช้ในการดำเนินงานของส่วนงานกองคลัง	กล้องถ่ายภาพนิ่งระบบดิจิทัล จำนวน 1 ตัว (ราคาท้องตลาด)	15,000	15,000	15,000	15,000	15,000	กองคลัง
13	บริหารงานทั่วไป (บริหารงานคลัง)	ค่าครุภัณฑ์	ครุภัณฑ์สำนักงาน	เพื่อใช้ในการดำเนินงานของกองคลัง	เครื่องถ่ายเอกสารระบบดิจิทัล (ขาว ดำ)ความเร็ว 20 แผ่น	87,500.00					กองคลัง
15	บริหารงานทั่วไป (บริหารงานคลัง)	ค่าครุภัณฑ์	ครุภัณฑ์สำนักงาน	เพื่อใช้ในการปิดประกาศประชาสัมพันธ์งานด้านการเงินและบัญชี งานพัสดุ ให้ประชาชนได้รับทราบข่าวสาร	บอร์ดปิดประกาศกระจกบานเลื่อน แบบมีขาตั้งยึดพื้น/มีล้อเลื่อน ขนาด 120*180 ซม.		12,000.00				กองคลัง

บัญชีครุภัณฑ์

แผนพัฒนาท้องถิ่น (พ.ศ.2566-2570)

ผ 03

องค์การบริหารส่วนตำบลหลักแก้ว

ที่	แผนงาน	หมวด	ประเภท	วัตถุประสงค์	เป้าหมาย (ผลผลิตของโครงการ)	งบประมาณและปีผ่านมา					หน่วยงาน รับผิดชอบ
						2566(บาท)	2567(บาท)	2568(บาท)	2569(บาท)	2570(บาท)	
12	เคหะและชุมชน	ค่าครุภัณฑ์	ครุภัณฑ์ก่อสร้าง	เพื่อใช้ในการปฏิบัติงานของ กองช่าง	เครื่องตบผิวดินจราจร จำนวน 1 เครื่อง มี ลักษณะเป็นเครื่องตบ สปริงพร้อมเครื่องยนต์ เบนซิน 5.5 แรงม้า (ราคาท้องตลาด)	16,000.00	16,000.00	16,000.00	16,000.00	16,000.00	กองช่าง
16	เคหะและชุมชน	ค่าครุภัณฑ์	การบำรุงรักษา ซ่อมแซมทรัพย์สิน	เพื่อบำรุงรักษาและซ่อมแซม ทรัพย์สินของอบต.หลักแก้ว	ซ่อมแซมทรัพย์สินทุก ชนิดของอบต.	100,000	100,000	100,000	100,000	100,000	กองช่าง
17	เคหะและชุมชน	ค่าครุภัณฑ์	ครุภัณฑ์อื่น	เพื่อติดตั้งบริเวณทางโค้งของ ถนนในตำบลหลักแก้ว ให้มี ความปลอดภัยมากยิ่งขึ้น	กระจากโค้ง ขนาด ๕ นิ้ว พร้อมอุปกรณ์ ติดตั้งตาม จุดเสี่ยงภัยในหมู่บ้าน	50,000	50,000	50,000	50,000	50,000	กองช่าง
18	เคหะและชุมชน	ค่าครุภัณฑ์	ครุภัณฑ์ก่อสร้าง	เพื่อจัดซื้อรถแบล็คโฮ สำหรับ ขุดลอกคูนา คลองต่างๆ	การจัดซื้อรถแบล็คโฮ จำนวน 1 คัน	2,000,000	2,000,000	2,000,000	2,000,000		กองช่าง

บัญชีครุภัณฑ์

แผนพัฒนาท้องถิ่น (พ.ศ.2566-2570)

ผ 03

องค์การบริหารส่วนตำบลหลักแก้ว

ที่	แผนงาน	หมวด	ประเภท	วัตถุประสงค์	เป้าหมาย (ผลผลิตของโครงการ)	งบประมาณและปีผ่านมา					หน่วยงาน รับผิดชอบ
						2566(บาท)	2567(บาท)	2568(บาท)	2569(บาท)	2570(บาท)	
19	เคหะและชุมชน	ค่าครุภัณฑ์	ครุภัณฑ์ก่อสร้าง	เพื่อใช้ในการปฏิบัติงานของ องค์การบริหารส่วนตำบลหลัก แก้ว	เครื่องเชื่อม ขนาด 200 Amp (ราคาท้องตลาด)	20,000	20,000	20,000	20,000	20,000	กองช่าง
20	เคหะและชุมชน	ค่าครุภัณฑ์	ครุภัณฑ์ก่อสร้าง	เพื่อใช้ในการปฏิบัติงานของ องค์การบริหารส่วนตำบลหลัก แก้ว	แท่นตัดไฟเบอร์ ขนาด 14 นิ้ว กำลังมอเตอร์ 2,000 วัตต์ ความเร็วรอบขณะ เดินเครื่องเปล่า 3,800 รอบ/นาที (ราคา ท้องตลาด)	7,500	7,500	7,500	7,500	7,500	กองช่าง
21	บริหารงานทั่วไป	ค่าครุภัณฑ์	ครุภัณฑ์ไฟฟ้าและ วิทยุ	เพื่อต้องการใช้ในอาคาร สำนักงานองค์การบริหารส่วน ตำบลหลักแก้ว	พัดลมโคจร จำนวน 5 ตัว	5,000	5,000	5,000	5,000		กองช่าง
22	บริหารงานทั่วไป	ค่าครุภัณฑ์	ครุภัณฑ์ไฟฟ้าและ วิทยุ	เพื่อต้องการใช้สำหรับการ ประชุมต่างๆ	พัดลมสามขา จำนวน 5 ตัว	7,000	7,000	7,000	7,000		กองช่าง

บัญชีครุภัณฑ์

แผนพัฒนาท้องถิ่น (พ.ศ.2566-2570)

ผ 03

องค์การบริหารส่วนตำบลหลักแก้ว

ที่	แผนงาน	หมวด	ประเภท	วัตถุประสงค์	เป้าหมาย (ผลผลิตของโครงการ)	งบประมาณและปีผ่านมา					หน่วยงาน รับผิดชอบ
						2566(บาท)	2567(บาท)	2568(บาท)	2569(บาท)	2570(บาท)	
24	เคหะและชุมชน	ค่าครุภัณฑ์	ครุภัณฑ์ก่อสร้าง	เพื่อต้องการกั้นนกเข้าศาลา ประชาคม	ตาข่ายกั้นนก หมู่ที่ 8	25,000	25,000	25,000	25,000	25,000	กองช่าง
25	เคหะและชุมชน	ค่าครุภัณฑ์	ครุภัณฑ์ไฟฟ้าและ วิทยุ	เพื่อให้ประชาชน ได้รับทราบ ข้อมูลข่าวสารที่ทันสมัย ถูกต้อง รวดเร็ว	โครงการซ่อมแซม ปรับปรุงระบบเสียงไว้ สายภายในเขตพื้นที่ ตำบลหลักแก้ว หมู่ที่ 1-8	500,000	500,000	500,000	500,000	500,000	กองช่าง
26	เคหะและชุมชน	ค่าครุภัณฑ์	ครุภัณฑ์ คอมพิวเตอร์	เพื่อให้ประชาชนมีความ ปลอดภัยในชีวิตและทรัพย์สิน	โครงการจัดซื้อระบบ กล้องโทรทัศน์วงจรปิด (CCTV) จุดเสี่ยงภายใน ตำบลหลักแก้ว จำนวน 7 จุด และอบต. จำนวน 1 จุด	906,000	906,000	906,000	906,000	906,000	กองช่าง
27	เคหะและชุมชน	ค่าครุภัณฑ์	ครุภัณฑ์ คอมพิวเตอร์	เพื่อให้ประชาชนมีความ ปลอดภัยในชีวิตและทรัพย์สิน	กล้องวงจรปิด บริเวณสี่ แยกตลาดนัด ม.7	100,000	100,000	100,000	100,000	100,000	กองช่าง

บัญชีครุภัณฑ์

แผนพัฒนาท้องถิ่น (พ.ศ.2566-2570)

ผ 03

องค์การบริหารส่วนตำบลหลักแก้ว

ที่	แผนงาน	หมวด	ประเภท	วัตถุประสงค์	เป้าหมาย (ผลผลิตของโครงการ)	งบประมาณและปีผ่านมา					หน่วยงาน รับผิดชอบ
						2566(บาท)	2567(บาท)	2568(บาท)	2569(บาท)	2570(บาท)	
28	เคหะและชุมชน	ค่าครุภัณฑ์	ครุภัณฑ์ไฟฟ้าและ วิทยุ	เพื่อให้ประชาชน ได้รับทราบ ข้อมูลข่าวสารที่ทันสมัย ถูกต้อง รวดเร็ว	ติดตั้งเสียงตามสาย ภายในหมู่บ้าน หมู่ที่ 1-8 ปักเสา คสล.สูง 10-12 เมตร พร้อมติดตั้งลำโพงหมู่ ละ 4-6 ตัว และอุปกรณ์ พร้อมเครื่องขยายเสียง หมู่ละ 4 จุด	960,000	400,000	960,000	400,000	400,000	กองช่าง
29	เคหะและชุมชน	ค่าครุภัณฑ์	ครุภัณฑ์ไฟฟ้าและ วิทยุ	เพื่อต้องการให้มีหอกระจาย ข่าว เพื่อรับรู้ข่าวสาร	ติดตั้งเสาทำหอกระจาย ข่าว หมู่ที่ 4 เสาไฟฟ้า ความสูง 12.00 เมตร พร้อมติดตั้ง ลำโพง 1 ชุด (8 ต้น)	50,000	50,000	50,000	50,000	50,000	กองช่าง
30	เคหะและชุมชน	ค่าครุภัณฑ์	ครุภัณฑ์ไฟฟ้าและ วิทยุ	จัดซื้อเครื่องขยายเสียงพร้อม ลำโพง และอุปกรณ์อื่นๆ	จัดตั้งหอกระจายข่าว พร้อมอุปกรณ์เครื่องขยาย เสียง หมู่ที่ 7	100,000	100,000	100,000	100,000	100,000	กองช่าง
31	เคหะชุมชน	ค่าครุภัณฑ์	ครุภัณฑ์สำนักงาน	เพื่อเป็นการเฉลิมพระเกียรติ สถาบันพระมหากษัตริย์ไทย	จัดซื้อชุดเฉลิมพระเกียรติ จำนวน 1 ชุด	99,000	99,000	99,000	99,000	99,000.00	กองช่าง

บัญชีครุภัณฑ์

แผนพัฒนาท้องถิ่น (พ.ศ.2566-2570)

ผ 03

องค์การบริหารส่วนตำบลหลักแก้ว

ที่	แผนงาน	หมวด	ประเภท	วัตถุประสงค์	เป้าหมาย (ผลผลิตของโครงการ)	งบประมาณและปีผ่านมา					หน่วยงาน รับผิดชอบ
						2566(บาท)	2567(บาท)	2568(บาท)	2569(บาท)	2570(บาท)	
35	เคหะชุมชน	ค่าครุภัณฑ์	ครุภัณฑ์ไฟฟ้าและ วิทยุ	เพื่อลดอัตราเสี่ยงในการเกิด อุบัติเหตุบริเวณสี่แยก	ติดตั้งสัญญาณไฟจราจร บริเวณร้านชั้นทอง วัสดุ ก่อสร้าง (สี่แยก)	300,000	300,000	300,000	300,000	300,000	กองช่าง
36	เคหะชุมชน	ค่าครุภัณฑ์	ครุภัณฑ์ไฟฟ้าและ วิทยุ	เพื่อใช้สำหรับการติดตั้งเสียง ตามสายของหอกระจายข่าว หมู่ที่ 4	อุปกรณ์กระจายเสียงแบบ เสียงตามสาย	60,500	60,500	60,500	60,500	60,500	กองช่าง
32	การศึกษา	ค่าครุภัณฑ์	จัดซื้อเครื่องกรอง น้ำ ของศูนย์พัฒนา เด็กเล็ก	เพื่อให้เด็กนักเรียนได้มีน้ำที่ สะอาด ปลอดภัย ถูกสุขลักษณะ	จำนวน 1 ศูนย์	30,000	30,000	30,000	30,000	30,000	กอง การศึกษาฯ
33	การศึกษา	ค่าครุภัณฑ์	ครุภัณฑ์งานบ้าน งานครัว	เพื่อก่อสร้างอ่างล้างหน้า แปรงฟันสำหรับเด็กเล็ก	ศพด. จำนวน 1 ศูนย์	100,000	100,000	100,000	100,000	100,000	กอง การศึกษาฯ
39	การศึกษา	ค่าครุภัณฑ์	ครุภัณฑ์ คอมพิวเตอร์	เพื่อใช้ในทางด้านเอกสารของ กองการศึกษาฯ	เครื่องปริ้นเตอร์	4,300	4300	4,300	4300	4300	กอง การศึกษา
34	การศึกษา	ค่าครุภัณฑ์	ครุภัณฑ์สำนักงาน	เพื่อให้เด็กได้มีพัดลมระบาย อากาศ	จำนวน 1 ศูนย์	10,000	10,000	10,000	10,000	10,000	กอง การศึกษาฯ

บัญชีครุภัณฑ์

แผนพัฒนาท้องถิ่น (พ.ศ.2566-2570)

ผ 03

องค์การบริหารส่วนตำบลหลักแก้ว

ที่	แผนงาน	หมวด	ประเภท	วัตถุประสงค์	เป้าหมาย (ผลผลิตของโครงการ)	งบประมาณและปีผ่านมา					หน่วยงาน รับผิดชอบ
						2566(บาท)	2567(บาท)	2568(บาท)	2569(บาท)	2570(บาท)	
37	การศึกษา	ค่าครุภัณฑ์	ครุภัณฑ์ไฟฟ้าและ วิทยุ	เพื่อติดตั้งมิเตอร์ไฟฟ้าของหม้อ แปลงไฟฟ้าศูนย์พัฒนาเด็กเล็ก	ติดตั้งมิเตอร์ไฟฟ้าและ หม้อแปลงไฟฟ้า	100,000	100,000	100,000	100,000	100,000	กอง การศึกษา
40	การศึกษา	ค่าครุภัณฑ์	ครุภัณฑ์สำนักงาน	เพื่อใช้จัดเก็บเอกสารในกอง การศึกษา	ตู้เก็บเอกสาร จำนวน 40 ช่อง	5,000	5,000	5,000	5,000	5,000	กอง การศึกษา
41	สาธารณสุข	ค่าครุภัณฑ์	ครุภัณฑ์การเกษตร	เพื่อใช้สำหรับฉีดพ่น ยุง หรือ ตัวแมลงต่าง	เครื่องพ่นละอองฝอย (ULV) สะพายหลัง จำนวน 2 เครื่อง	170,000	170,000	170,000	170,000	170,000	กอง สาธารณสุข
38	สาธารณสุข		ครุภัณฑ์ ยานพาหนะและ ขนส่ง	เพื่อใช้เก็บขนขยะมูลฝอยใน หมู่บ้าน/ชุมชน	รถบรรทุกขยะแบบอัด ท้าย ขนาด 6 ตัน 6 ล้อ ปริมาตรกระบอกลูบไม่ ต่ำกว่า 6000 ซีซี หรือ กำลังเครื่องยนต์สูงสุดไม่ ต่ำกว่า 170 กิโลวัตต์	2,400,000	2,400,000	2,400,000	2,400,000	2,400,000	กอง สาธารณสุข
42	สาธารณสุข	ค่าครุภัณฑ์	ครุภัณฑ์ วิทยาศาสตร์ การแพทย์	เพื่อใช้สำหรับทำการปฐม พยาบาลเบื้องต้น เช่น เปล เกี่ยวกับกู้ภัย	อุปกรณ์ปฐมพยาบาล เบื้องต้น (ฉุกเฉิน)	100,000	100,000	100,000	100,000	100,000	กอง สาธารณสุข

บัญชีครุภัณฑ์
แผนพัฒนาท้องถิ่น (พ.ศ.2566-2570)
องค์การบริหารส่วนตำบลหลักแก้ว

ผ 03

ที่	แผนงาน	หมวด	ประเภท	วัตถุประสงค์	เป้าหมาย (ผลผลิตของโครงการ)	งบประมาณและปีผ่านมา					หน่วยงาน รับผิดชอบ
						2566(บาท)	2567(บาท)	2568(บาท)	2569(บาท)	2570(บาท)	
43	บริหารทั่วไป	ครุภัณฑ์	ครุภัณฑ์ ยานพาหนะและ ขนส่ง	เพื่อใช้สำหรับขนย้ายเรือ ท้องแบนไฟเบอร์กลาส ขนาด 17 ฟุต	เทรเลอร์ลากจูง จำนวน 1 คัน	55,000	55,000	55,000	55,000	55,000	สำนักปลัด
รวมจำนวน 43 โครงการ						8,639,900	8,051,700	8,578,000	7,988,100	5,976,100	

รายละเอียดโครงการพัฒนา
แผนพัฒนาท้องถิ่น (พ.ศ.2566-2570)

ผ 02/2

สำหรับ โครงการที่เกี่วข้องขององค์กรปกครองส่วนท้องถิ่นที่ใช้สำหรับการประสานแผนพัฒนาท้องถิ่น

องค์การบริหารส่วนตำบลหลักแก้ว

ยุทธศาสตร์จังหวัดที่ 1 การพัฒนาเมืองน่าอยู่ คู่สังคมมั่นคง และเป็นสุข

ยุทธศาสตร์การพัฒนาของอปท.ในเขตจังหวัดที่ 4 การพัฒนาโครงสร้างพื้นฐาน

ยุทธศาสตร์ที่ 1 ด้านโครงสร้างพื้นฐาน สาธารณูปโภค สาธารณูปการ

1.9 แผนงานอุตสาหกรรมและการโยธา

ที่	โครงการ	วัตถุประสงค์	เป้าหมาย (ผลผลิตของ โครงการ)	งบประมาณ					ตัวชี้วัด (kpi)	ผลลัพธ์ที่ คาดว่าจะได้รับ	หน่วยงาน ที่ขอรับเงินอุดหนุน
				2566(บาท)	2567(บาท)	2568(บาท)	2569(บาท)	2570(บาท)			
1	ซ่อมแซมถนนคอนกรีตเสริมเหล็ก ระยะทางประมาณ 700 เมตร จาก ร้านค้านางขวัญเมือง เอี่ยมสะอาด - บ้านนายวิรัช ม่วงอ่อน หมู่ที่ 2	เพื่อต้องการให้ ประชาชนสัญจร ไป-มา สะดวก รวดเร็วมากขึ้น	กว้าง 3.00 ยาว 700 เมตร หนา เฉลี่ย 0.15 เมตร	1,071,000	1,071,000	1,071,000	1,071,000	1,071,000	ร้อยละ ของ ประชาชน เดินทาง สะดวก	ประชาชน เดินทางสะดวก และลดอุบัติเหตุ	กองช่าง
2	ซ่อมแซม คสล.คันคลอง ชลประทานยางมีชั้นสูตร หมู่ที่ 3	เพื่อต้องการให้ ประชาชนสัญจร ไป-มา สะดวก รวดเร็วมากขึ้น	กว้าง 4.00 เมตร ยาวรวม สองฝั่ง 2,000 เมตร หนาเฉลี่ย 0.15 เมตร	4,320,000	4,320,000	4,320,000	4,320,000	4,320,000	ร้อยละ ของ ประชาชน เดินทาง สะดวก	ประชาชน เดินทางสะดวก และลดอุบัติเหตุ	กองช่าง

รายละเอียดโครงการพัฒนา
แผนพัฒนาท้องถิ่น (พ.ศ.2566-2570)

ผ 02/2

สำหรับ โครงการที่เกี่วข้องกับขององค์กรปกครองส่วนท้องถิ่นที่ใช้สำหรับการประสานแผนพัฒนาท้องถิ่น
องค์การบริหารส่วนตำบลหลักแก้ว

ยุทธศาสตร์จังหวัดที่ 1 การพัฒนาเมืองน่าอยู่ คู่สังคมมั่นคง และเป็นสุข

ยุทธศาสตร์การพัฒนาของอปท.ในเขตจังหวัดที่ 4 การพัฒนาโครงสร้างพื้นฐาน

ยุทธศาสตร์ที่ 1 ด้านโครงสร้างพื้นฐาน สาธารณูปโภค สาธารณูปการ

1.9 แผนงานอุตสาหกรรมและการโยธา

ที่	โครงการ	วัตถุประสงค์	เป้าหมาย (ผลผลิตของ โครงการ)	งบประมาณ					ตัวชี้วัด (kpi)	ผลลัพธ์ที่ คาดว่าจะได้รับ	หน่วยงาน ที่ขอรับเงินอุดหนุน
				2566(บาท)	2567(บาท)	2568(บาท)	2569(บาท)	2570(บาท)			
3	ก่อสร้างถนน คสล.จากบ้านนาย ประสิทธิ์ แคล้วรอดภัย-สะพานปูน สี่ฟ้า หมู่ที่ 3	เพื่อต้องการให้ ประชาชนสัญจร ไป-มา สะดวก รวดเร็วมากขึ้น	กว้าง 4.00 เมตร ยาว 1,085 เมตร หนาเฉลี่ย 0.15 เมตร	2,170,000	2,170,000	2,170,000	2,170,000	2,170,000	ร้อยละ ของ ประชาชน เดินทาง สะดวก	ประชาชน เดินทางสะดวก และลดอุบัติเหตุ	กองช่าง
4	ก่อสร้างถนน คสล. จากสะพานวัด คลองสำโรง – บ้านนายสุรพงษ์ แสงอิศราภิรักษ์ หมู่ที่ 4 กว้าง 3.00 เมตร ยาว 580 เมตร หนาเฉลี่ย 0.15 เมตร	เพื่อต้องการให้ ประชาชนสัญจร ไป-มา สะดวก รวดเร็วมากขึ้น	กว้าง 3.00 เมตร ยาว 580 เมตร หนาเฉลี่ย 0.15 เมตร	1,300,500	1,300,500	1,300,500	1,300,500	1,300,500	ร้อยละ ของ ประชาชน เดินทาง สะดวก	ประชาชน เดินทางสะดวก และลดอุบัติเหตุ	กองช่าง

รายละเอียดโครงการพัฒนา
แผนพัฒนาท้องถิ่น (พ.ศ.2566-2570)

ผ 02/2

สำหรับ โครงการที่เกี่วข้องกับขององค์กรปกครองส่วนท้องถิ่นที่ใช้สำหรับการประสานแผนพัฒนาท้องถิ่น
องค์การบริหารส่วนตำบลหลักแก้ว

ยุทธศาสตร์จังหวัดที่ 1 การพัฒนาเมืองน่าอยู่ คู่สังคมมั่นคง และเป็นสุข

ยุทธศาสตร์การพัฒนาของอปท.ในเขตจังหวัดที่ 4 การพัฒนาโครงสร้างพื้นฐาน

ยุทธศาสตร์ที่ 1 ด้านโครงสร้างพื้นฐาน สาธารณูปโภค สาธารณูปการ

1.9 แผนงานอุตสาหกรรมและการโยธา

ที่	โครงการ	วัตถุประสงค์	เป้าหมาย (ผลผลิตของ โครงการ)	งบประมาณ					ตัวชี้วัด (kpi)	ผลลัพธ์ที่ คาดว่าจะได้รับ	หน่วยงาน ที่ขอรับเงินอุดหนุน
				2566(บาท)	2567(บาท)	2568(บาท)	2569(บาท)	2570(บาท)			
5	ซ่อมสร้างถนน คสล.จากบ้านนาง น้ำวุ่น ผาสุกโก เข้ากลุ่มบ้านนาย เฉลียว ม่วงอ่อน หมู่ที่ 4	เพื่อต้องการให้ ประชาชนสัญจร ไป-มา สะดวก รวดเร็วมากขึ้น	เทพับด้วย คอนกรีตเสริม เหล็ก ช่วงที่ 2 ผิวจราจรกว้าง เฉลี่ย 3 เมตร ยาว 340 เมตร หนา 0.15 เมตร	510,000	510,000	510,000	510,000	510,000	ร้อยละ ของ ประชาชน เดินทาง สะดวก	ประชาชน เดินทางสะดวก และลดอุบัติเหตุ	กองช่าง
6	ก่อสร้างถนนคอนกรีตจากบ้านนาง สีนวล สนิทสูงเนิน เขตติดต่อไผ่วง หมู่ที่ 4	เพื่อต้องการให้ ประชาชนสัญจร ไป-มา สะดวก รวดเร็วมากขึ้น	กว้าง 3.00 เมตร ยาว 500 เมตร หนา 0.15 เมตร	765,000	765,000	765,000	765,000	765,000	ร้อยละ ของ ประชาชน เดินทาง สะดวก	ประชาชน เดินทางสะดวก และลดอุบัติเหตุ	กองช่าง

รายละเอียดโครงการพัฒนา
แผนพัฒนาท้องถิ่น (พ.ศ.2566-2570)

ผ 02/2

สำหรับ โครงการที่เกินศักยภาพขององค์กรปกครองส่วนท้องถิ่นที่ใช้สำหรับการประสานแผนพัฒนาท้องถิ่น
องค์การบริหารส่วนตำบลหลักแก้ว

ยุทธศาสตร์จังหวัดที่ 1 การพัฒนาเมืองน่าอยู่ คู่สังคมมั่นคง และเป็นสุข

ยุทธศาสตร์การพัฒนาของอปท.ในเขตจังหวัดที่ 4 การพัฒนาโครงสร้างพื้นฐาน

ยุทธศาสตร์ที่ 1 ด้านโครงสร้างพื้นฐาน สาธารณูปโภค สาธารณูปการ

1.9 แผนงานอุตสาหกรรมและการโยธา

ที่	โครงการ	วัตถุประสงค์	เป้าหมาย (ผลผลิตของ โครงการ)	งบประมาณ					ตัวชี้วัด (kpi)	ผลลัพธ์ที่ คาดว่าจะได้รับ	หน่วยงาน ที่ขอรับเงินอุดหนุน
				2566(บาท)	2567(บาท)	2568(บาท)	2569(บาท)	2570(บาท)			
7	ซ่อมแซมถนนคสล.คันคลอง ชลประทานหมู่ที่5 ทำการรื้อถนน คสล.เดิมแล้วเทถนน คสล.ใหม่ กว้าง 4.00 เมตร ยาว 1,500 เมตร 3,540,000	เพื่อต้องการให้ ประชาชนสัญจร ไป-มา สะดวก รวดเร็วมากขึ้น	ทำการรื้อถนน คสล.เดิมแล้วเท ถนน คสล.ใหม่ กว้าง 4.00 เมตร ยาว 1,500 เมตร	3,540,000	3,540,000	3,540,000	3,540,000	3,540,000	ร้อยละ ของ ประชาชน เดินทาง สะดวก	ประชาชน เดินทางสะดวก และลดอุบัติเหตุ	กองช่าง

รายละเอียดโครงการพัฒนา
แผนพัฒนาท้องถิ่น (พ.ศ.2566-2570)

ผ 02/2

สำหรับ โครงการที่เกี่วข้องกับขององค์กรปกครองส่วนท้องถิ่นที่ใช้สำหรับการประสานแผนพัฒนาท้องถิ่น
องค์การบริหารส่วนตำบลหลักแก้ว

ยุทธศาสตร์จังหวัดที่ 1 การพัฒนาเมืองน่าอยู่ คู่สังคมมั่นคง และเป็นสุข

ยุทธศาสตร์การพัฒนากลุ่มอปท.ในเขตจังหวัดที่ 4 การพัฒนาโครงสร้างพื้นฐาน

ยุทธศาสตร์ที่ 1 ด้านโครงสร้างพื้นฐาน สาธารณูปโภค สาธารณูปการ

1.9 แผนงานอุตสาหกรรมและการโยธา

ที่	โครงการ	วัตถุประสงค์	เป้าหมาย (ผลผลิตของ โครงการ)	งบประมาณ					ตัวชี้วัด (kpi)	ผลลัพธ์ที่ คาดว่าจะได้รับ	หน่วยงาน ที่ขอรับเงินอุดหนุน
				2566(บาท)	2567(บาท)	2568(บาท)	2569(บาท)	2570(บาท)			
8	ก่อสร้างถนน คสล.จากศาลาริมทาง บ้านนายบุญชอบ ทงมุล หมู่ที่ 5	เพื่อต้องการให้ ประชาชนสัญจร ไป-มา สะดวก รวดเร็วมากขึ้น	ช่วงที่ 1 กว้าง 4.00 เมตร ยาว 1,350 เมตร หนา 0.15 เมตร ช่วงที่ 2 กว้าง 3.00 เมตร ยาว 500 เมตร หนา 0.15 เมตร	3,519,000	3,519,000	3,519,000	3,519,000	3,519,000	ร้อยละ ของ ประชาชน เดินทาง สะดวก	ประชาชน เดินทางสะดวก และลดอุบัติเหตุ	กองช่าง
9	10. ก่อสร้างถนน คสล.จากบ้าน ดาบตำรวจเนียนเขตติดต่อกัน หมู่ที่ 5	เพื่อต้องการให้ ประชาชนสัญจร ไป-มา สะดวก รวดเร็วมากขึ้น	กว้าง 3.00 เมตร ยาว 700 เมตร หนาเฉลี่ย 0.15 เมตร	1,134,000	1,134,000	1,134,000	1,134,000	1,134,000	ร้อยละ ของ ประชาชน เดินทาง	ประชาชน เดินทางสะดวก และลดอุบัติเหตุ	กองช่าง

รายละเอียดโครงการพัฒนา
แผนพัฒนาท้องถิ่น (พ.ศ.2566-2570)

ผ 02/2

สำหรับ โครงการที่เกี่วข้องกับขององค์กรปกครองส่วนท้องถิ่นที่ใช้สำหรับการประสานแผนพัฒนาท้องถิ่น

องค์การบริหารส่วนตำบลหลักแก้ว

ยุทธศาสตร์จังหวัดที่ 1 การพัฒนาเมืองน่าอยู่ คู่สังคมมั่นคง และเป็นสุข

ยุทธศาสตร์การพัฒนาของอปท.ในเขตจังหวัดที่ 4 การพัฒนาโครงสร้างพื้นฐาน

ยุทธศาสตร์ที่ 1 ด้านโครงสร้างพื้นฐาน สาธารณูปโภค สาธารณูปการ

1.9 แผนงานอุตสาหกรรมและการโยธา

ที่	โครงการ	วัตถุประสงค์	เป้าหมาย (ผลผลิตของ โครงการ)	งบประมาณ					ตัวชี้วัด (kpi)	ผลลัพธ์ที่ คาดว่าจะได้รับ	หน่วยงาน ที่ขอรับเงินอุดหนุน
				2566(บาท)	2567(บาท)	2568(บาท)	2569(บาท)	2570(บาท)			
10	ก่อสร้างถนน คสล.จากเดิม จากบ้านนายชิต อินเีย ถึงบ้านนางอำพร รักษาสัตย์ หมู่ที่6	เพื่อต้องการให้ประชาชนสัญจรไป-มา สะดวก รวดเร็วมากขึ้น	กว้าง 4.00 เมตร ยาว 350 เมตร หนาเฉลี่ย 0.15 เมตร	714,000	714,000	714,000	714,000	714,000	ร้อยละของประชาชนเดินทางสะดวก	ประชาชนเดินทางสะดวกและลดอุบัติเหตุ	กองช่าง
11	ก่อสร้าง/ซ่อมสร้างถนน คสล.โดยการทำถนนลาดยาง บ้านรางขุนแผนตลอดเส้นทาง หมู่ที่ 6	เพื่อต้องการให้ประชาชนสัญจรไป-มา สะดวก รวดเร็วมากขึ้น	กว้าง 4.00 เมตร ยาว 2,000 เมตร หนาเฉลี่ย 0.15 เมตร	4,320,000	4,320,000	4,320,000	4,320,000	4,320,000	ร้อยละของประชาชนเดินทางสะดวก	ประชาชนเดินทางสะดวกและลดอุบัติเหตุ	กองช่าง
12	ซ่อมสร้างถนนลาดยางจากบ้านนายสมทรง พุ่มซ้อน – บ้านนายสมยศ คำแก้ว หมู่ที่ 6	เพื่อต้องการให้ประชาชนสัญจรไป-มา สะดวก รวดเร็วมากขึ้น	กว้าง 4.00 เมตร ยาว 500 เมตร หนาเฉลี่ย 0.15 เมตร	1,080,000	1,080,000	1,080,000	1,080,000	1,080,000	ร้อยละของประชาชนเดินทางสะดวก	ประชาชนเดินทางสะดวกและลดอุบัติเหตุ	กองช่าง

รายละเอียดโครงการพัฒนา
แผนพัฒนาท้องถิ่น (พ.ศ.2566-2570)

ผ 02/2

สำหรับ โครงการที่เกี่วกันคักยภาพขององค์กรปกครองส่วนท้องถิ่นที่ใช้สำหรับการประสานแผนพัฒนาท้องถิ่น

องค์การบริหารส่วนตำบลหลักแก้ว

ยุทธศาสตร์จังหวัดที่ 1 การพัฒนาเมืองน่าอยู่ คู่สังคมมั่นคง และเป็นสุข

ยุทธศาสตร์การพัฒนาของอปท.ในเขตจังหวัดที่ 4 การพัฒนาโครงสร้างพื้นฐาน

ยุทธศาสตร์ที่ 1 ด้านโครงสร้างพื้นฐาน สาธารณูปโภค สาธารณูปการ

1.9 แผนงานอุตสาหกรรมและการโยธา

ที่	โครงการ	วัตถุประสงค์	เป้าหมาย (ผลผลิตของ โครงการ)	งบประมาณ					ตัวชี้วัด (kpi)	ผลลัพธ์ที่ คาดว่าจะได้รับ	หน่วยงาน ที่ขอรับเงินอุดหนุน
				2566(บาท)	2567(บาท)	2568(บาท)	2569(บาท)	2570(บาท)			
13	ก่อสร้างถนน คสล.สายหลังบ้าน นายมนตรี กลุ่มบ้านนายชนะ อินโย หมู่ที่ 6	เพื่อต้องการให้ ประชาชนสัญจร ไป-มา สะดวก รวดเร็วมากขึ้น	เพื่อให้ประชาชน สัญจรไป-มา สะดวก รวดเร็ว มากขึ้น	2,430,000	2,430,000	2,430,000	2,430,000	2,430,000	ร้อยละ ของ ประชาชน เดินทาง สะดวก	ประชาชน เดินทางสะดวก และลดอุบัติเหตุ	กองช่าง
14	เสริมผิวทางแอสฟัลติกคอนกรีต บ้านหลักแก้ว – บ้านลานช้าง หมู่ที่ 6 – หมู่ที่ 2	เพื่อต้องการให้ ประชาชนสัญจร ไป-มา สะดวก รวดเร็วมากขึ้น	พื้นที่ผิวจราจร กว้าง 6.00 เมตร ไหล่ทางกว้าง ข้างละ 0.50 เมตร หนาเฉลี่ย 0.05 เมตร ภายใน ระยะทาง 4.160 กม.	5,000,000	5,000,000	5,000,000	5,000,000	5,000,000	ร้อยละ ของ ประชาชน เดินทาง สะดวก	ประชาชน เดินทางสะดวก และลดอุบัติเหตุ	กองช่าง

รายละเอียดโครงการพัฒนา
แผนพัฒนาท้องถิ่น (พ.ศ.2566-2570)

ผ 02/2

สำหรับ โครงการที่เกินศักยภาพขององค์กรปกครองส่วนท้องถิ่นที่ใช้สำหรับการประสานแผนพัฒนาท้องถิ่น

องค์การบริหารส่วนตำบลหลักแก้ว

ยุทธศาสตร์จังหวัดที่ 1 การพัฒนาเมืองน่าอยู่ คู่สังคมมั่นคง และเป็นสุข

ยุทธศาสตร์การพัฒนาของอปท.ในเขตจังหวัดที่ 4 การพัฒนาโครงสร้างพื้นฐาน

ยุทธศาสตร์ที่ 1 ด้านโครงสร้างพื้นฐาน สาธารณูปโภค สาธารณูปการ

1.9 แผนงานอุตสาหกรรมและการโยธา

ที่	โครงการ	วัตถุประสงค์	เป้าหมาย (ผลผลิตของ โครงการ)	งบประมาณ					ตัวชี้วัด (kpi)	ผลลัพธ์ที่ คาดว่าจะได้รับ	หน่วยงาน ที่ขอรับเงินอุดหนุน
				2566(บาท)	2567(บาท)	2568(บาท)	2569(บาท)	2570(บาท)			
15	ซ่อมแซมถนน คสล. หมู่ที่ 1 ทาง โค้งบ้านผู้ใหญ่วันชัย แจ่มแจ๋ง ถึง หมู่ที่ 3 บ้านผู้ใหญ่ศักดิ์ชาย ศรีอ่ำ	เพื่อต้องการให้ ประชาชนสัญจร ไป-มา สะดวก รวดเร็วมากขึ้น	กว้าง 3.00 เมตร ยาว 1,000 เมตร	1,560,000	1,560,000	1,560,000	1,560,000	1,560,000	ร้อยละ ของ ประชาชน เดินทาง สะดวก	ประชาชน เดินทางสะดวก และลดอุบัติเหตุ	กองช่าง
16	ซ่อมสร้างคสล.จากศาลาข้างร้าน นางสุรางค์- บ้านนายบุญชอบ สังข์ รุ่ง หมู่ที่ 8	เพื่อต้องการให้ ประชาชนสัญจร ไป-มา สะดวก รวดเร็วมากขึ้น	กว้าง 3.00 เมตร ยาว 1,000 เมตร หนาเฉลี่ย 0.15 เมตร	1,248,000	1,248,000	1,248,000	1,248,000	1,248,000	ร้อยละ ของ ประชาชน เดินทาง สะดวก	ประชาชน เดินทางสะดวก และลดอุบัติเหตุ	กองช่าง

รายละเอียดโครงการพัฒนา
แผนพัฒนาท้องถิ่น (พ.ศ.2566-2570)

ผ 02/2

สำหรับ โครงการที่เกินศักยภาพขององค์กรปกครองส่วนท้องถิ่นที่ใช้สำหรับการประสานแผนพัฒนาท้องถิ่น
องค์การบริหารส่วนตำบลหลักแก้ว

ยุทธศาสตร์จังหวัดที่ 1 การพัฒนาเมืองน่าอยู่ คู่สังคมมั่นคง และเป็นสุข

ยุทธศาสตร์การพัฒนาของอปท.ในเขตจังหวัดที่ 4 การพัฒนาโครงสร้างพื้นฐาน

ยุทธศาสตร์ที่ 1 ด้านโครงสร้างพื้นฐาน สาธารณูปโภค สาธารณูปการ

1.9 แผนงานอุตสาหกรรมและการโยธา

ที่	โครงการ	วัตถุประสงค์	เป้าหมาย (ผลผลิตของ โครงการ)	งบประมาณ					ตัวชี้วัด (kpi)	ผลลัพธ์ที่ คาดว่าจะได้รับ	หน่วยงาน ที่ขอรับเงินอุดหนุน
				2566(บาท)	2567(บาท)	2568(บาท)	2569(บาท)	2570(บาท)			
17	ก่อสร้างฝายน้ำล้น บริเวณ ม.3 คลอง ร. 2ข สุพรรณ 4 โครงการยางมณี	เพื่อต้องการกัก เก็บน้ำเพื่อ การเกษตร	มีความยาว 18.00 เมตร ความสูง จากกันคลอง 5.50 เมตร	3,000,000	3,000,000	3,000,000	3,000,000	3,000,000	ร้อยละของ ประชาชนมี น้ำใช้เพียงพอ	มีน้ำใช้ตลอด ฤดูกาล	กองช่าง
รวมจำนวน 17 โครงการ				37,681,500	37,681,500	37,681,500	37,681,500	37,681,500			

รายละเอียดโครงการพัฒนา
ที่นำมาจากแผนพัฒนาหมู่บ้านและแผนพัฒนาชุมชน
(พ.ศ.2566-2570)

ผ 02/1

องค์การบริหารส่วนตำบลหลักแก้ว

ก.ยุทธศาสตร์จังหวัดที่ 1 การพัฒนาเมืองน่าอยู่ สู้สังคมมั่นคง และเป็นสุข

ข.ยุทธศาสตร์การพัฒนาของอปท.ในเขตจังหวัดที่ 4 การพัฒนาโครงสร้างพื้นฐาน

๑.ยุทธศาสตร์ที่ 1 การพัฒนาด้านโครงสร้างพื้นฐาน สาธารณูปโภค และสาธารณูปการ

1.9 แผนงานอุตสาหกรรมโยธา

ที่	โครงการ	วัตถุประสงค์	เป้าหมาย (ผลผลิตของ โครงการ)	งบประมาณ					ตัวชี้วัด (kpi)	ผลลัพธ์ที่ คาดว่าจะได้รับ	ที่มาของ โครงการ	หน่วยงาน รับผิดชอบหลัก
				2566(บาท)	2567(บาท)	2568(บาท)	2569(บาท)	25670(บาท)				
1	โครงการก่อสร้างถนน คสล.เส้นทางจาก บ้าน นางสาวอังค์ โคกครุฑ ม.5 ถึง คอนกรีตเดิม ม.8 ต. หลักแก้ว	เพื่อสะดวกใน การจราจรและขนส่ง ทางการเกษตร	กว้าง 3.00 เมตร ยาว 1000 เมตร หนาเฉลี่ย 0.15 เมตร ลงลูกรัง ไหล่ทางสองข้าง ทาง 0.25 เมตร	1,440,000	1,440,000	1,440,000	1,440,000	1,440,000	ร้อยละ 80 ประชาชน สัญจร ไป-มา สะดวก	ประชาชนสัญจร ไป-มาสะดวก รวดเร็วมากขึ้น	แผนชุมชน ม.5	อบต.หลักแก้ว
2	โครงการก่อสร้างถนน คสล.เส้นทางจาก บ้าน นายบุญกอง คำ วงศ์ ม.5 ถึงคอนกรีต เดิม ม.1 ต.ห้วยคัน แหล่น	เพื่อสะดวกใน การจราจรและขนส่ง ทางการเกษตร	กว้าง 3.00 เมตร ยาว 600 เมตร หนาเฉลี่ย 0.15 เมตร ลงลูกรัง ไหล่ทางสองข้าง ทาง	864,000	864,000	864,000	864,000	864,000	ร้อยละ 80 ประชาชน สัญจร ไป-มา สะดวก	ประชาชนสัญจร ไป-มาสะดวก รวดเร็วมากขึ้น	แผนชุมชน ม.5	อบต.หลักแก้ว

รายละเอียดโครงการพัฒนา
ที่นำมาจากแผนพัฒนาหมู่บ้านและแผนพัฒนาชุมชน
(พ.ศ.2566-2570)

ผ 02/1

องค์การบริหารส่วนตำบลหลักแก้ว

ก.ยุทธศาสตร์จังหวัดที่ 1 การพัฒนาเมืองน่าอยู่ สู้สังคมมั่นคง และเป็นสุข

ข.ยุทธศาสตร์การพัฒนาของอปท.ในเขตจังหวัดที่ 4 การพัฒนาโครงสร้างพื้นฐาน

๑.ยุทธศาสตร์ที่ 1 การพัฒนาด้านโครงสร้างพื้นฐาน สาธารณูปโภค และสาธารณูปการ

1.9 แผนงานอุตสาหกรรมการโยธา

ที่	โครงการ	วัตถุประสงค์	เป้าหมาย (ผลผลิตของ โครงการ)	งบประมาณ					ตัวชี้วัด (kpi)	ผลลัพธ์ที่ คาดว่าจะได้รับ	ที่มาของ โครงการ	หน่วยงาน รับผิดชอบหลัก
				2566(บาท)	2567(บาท)	2568(บาท)	2569(บาท)	25670(บาท)				
3	โครงการก่อสร้างถนน คสล.เส้นทางจาก บ้านนายประยงค์ นิลพัฒน์ ม.5 ถึง คลองทิ้งน้ำเขตไผ่วง ม.3 ต.ไผ่วง	เพื่อสะดวกใน การจราจรและขนส่ง ทางการเกษตร	ระยะทาง 1,000 เมตร กว้าง 3 เมตร	1,440,000	1,440,000	1,440,000	1,440,000	1,440,000	ร้อยละ 80 ประชาชน สัญจร ไป-มา สะดวก	ประชาชนสัญจร ไป-มาสะดวก รวดเร็วมากขึ้น	แผนชุมชน ม.5	อบต.หลักแก้ว
4	ไฟฟ้าสาธารณะริม ทาง ม.5	เพื่อต้องการเพิ่มแสง สว่างไฟฟ้าสาธารณะ	ระยะทาง ประมาณ 1,500 เมตร ปักเสาพาด สายพร้อมโคมไฟ แสงสว่าง	800,000	800,000	800,000	800,000	800,000	ร้อยละ 100 จำนวนของ ประชาชนมี ไฟฟ้าแสงสว่าง	ประชาชนมี ไฟฟ้าแสงสว่าง ในการเดินทาง สัญจร ไป-มา	แผนชุมชน ม.6	อบต.หลักแก้ว
รวม 4 โครงการ				4,544,000	4,544,000	4,544,000	4,544,000	4,544,000				

รายละเอียดโครงการพัฒนา
 ที่นำมาจากแผนพัฒนาหมู่บ้านและแผนพัฒนาชุมชน
 (พ.ศ.2566-2570)

ผ 02/1

องค์การบริหารส่วนตำบลหลักแก้ว

ก.ยุทธศาสตร์จังหวัดที่ 1 การพัฒนาเมืองน่าอยู่ สู้สังคมมั่นคง และเป็นสุข

ข.ยุทธศาสตร์การพัฒนาของอปท.ในเขตจังหวัดที่ 4 การพัฒนาโครงสร้างพื้นฐาน

๑.ยุทธศาสตร์ที่ 1 การพัฒนาด้านโครงสร้างพื้นฐาน สาธารณูปโภค และสาธารณูปการ

แผนงานเคหะชุมชน

ที่	โครงการ	วัตถุประสงค์	เป้าหมาย (ผลผลิตของ โครงการ)	งบประมาณ					ตัวชี้วัด (kpi)	ผลลัพธ์ที่ คาดว่าจะได้รับ	ที่มาของ โครงการ	หน่วยงาน รับผิดชอบหลัก
				2566(บาท)	2567(บาท)	2568(บาท)	2569(บาท)	25670(บาท)				
1	เดินแนวต่อประปา ใหม่ หมู่ที่ ๗	เพื่อทดแทนท่อประปา เก่าที่เสื่อมสภาพใช้งาน ได้ไม่สมบูรณ์	ท่อ 3 นิ้ว	200,000	200,000	200,000	200,000	200,000	ร้อยละ 100 สามารถเป็น ทางเดินน้ำได้	ประชาชนมี น้ำประปาที่ดี สะอาดไว้ สำหรับอุปโภค- บริโภค	แผนชุมชน ม.7	อบต.หลักแก้ว
รวม 1 โครงการ				200,000	200,000	200,000	200,000	200,000				

รายละเอียดโครงการพัฒนา
แผนพัฒนาท้องถิ่น (พ.ศ.2566-2570)
องค์การบริหารส่วนตำบลหลักแก้ว

ผ 02

ยุทธศาสตร์จังหวัดที่ 1 การพัฒนาเมืองน่าอยู่ สู้สังคมมั่นคง และเป็นสุข

ยุทธศาสตร์การพัฒนาของอปท.ในเขตจังหวัดที่ 4 การพัฒนาผังเมือง ทริพยากรธรรมชาติและสิ่งแวดล้อม

ยุทธศาสตร์ที่ 5 การพัฒนาด้านทรัพยากรธรรมชาติและสิ่งแวดล้อม

1.10 แผนงานการเกษตร

ที่	โครงการ/กิจกรรม	วัตถุประสงค์	เป้าหมาย (ผลผลิตของ โครงการ)	งบประมาณและปีที่ผ่านมา					ตัวชี้วัด (kpi)	ผลลัพธ์ที่ คาดว่าจะได้	หน่วยงาน รับผิดชอบ
				2566(บาท)	2567(บาท)	2568(บาท)	2569(บาท)	2570(บาท)			
1	กำจัดวัชพืชในลำคลอง คูนา และที่สาธารณประโยชน์	เพื่อกำจัดวัชพืชในคู คลองต่างๆ เพื่อให้ ระบายน้ำได้ดีขึ้น	หมู่ที่ 1-8	160,000	160,000	160,000	160,000	160,000	ร้อยละ 80 ของ ประชาชนมีน้ำ ทำการเกษตร	ประชาชนมี น้ำสำหรับทำ การเกษตร	กองช่าง
2	ปรับปรุงภูมิทัศน์ที่ศาลา ประชาคม หมู่ที่ 1	เพื่อต้องการให้มีภูมิ ทัศน์ที่สวยงาม เป็นที่ ชื่นชมของผู้ที่เดินทาง สัญจรไป-มา	หมู่ที่ 1	500,000	500,000	500,000	500,000	500,000	จำนวนของผู้ที่ ได้รับความพึงพอใจ	มีภูมิทัศน์ที่ สวยงาม	สำนักปลัด
3	ขุดลอกคูคลองหน้าบ้านนาง สมหวัง เทศจันทร์ - บ้านาง จงดี เรื่องจรส ม.1	เพื่อต้องการขุดลอกคู คลองให้ลึกเพื่อกักเก็บน้ำ	ขุดลอกคูคลอง ระยะทาง ประมาณ 500 เมตร	20,000	20,000	20,000	20,000	20,000	ร้อยละ 80 ของ ประชาชนมีน้ำ ทำการเกษตร	ประชาชนมี น้ำสำหรับทำ การเกษตร	กองช่าง

รายละเอียดโครงการพัฒนา
แผนพัฒนาท้องถิ่น (พ.ศ.2566-2570)
องค์การบริหารส่วนตำบลหลักแก้ว

ผ 02

ยุทธศาสตร์จังหวัดที่ 1 การพัฒนาเมืองน่าอยู่ สู้สังคมมั่นคง และเป็นสุข

ยุทธศาสตร์การพัฒนาของอปท.ในเขตจังหวัดที่ 4 การพัฒนาผังเมือง ทรัพยากรธรรมชาติและสิ่งแวดล้อม

ยุทธศาสตร์ที่ 5 การพัฒนาด้านทรัพยากรธรรมชาติและสิ่งแวดล้อม

1.10 แผนงานการเกษตร

ที่	โครงการ/กิจกรรม	วัตถุประสงค์	เป้าหมาย (ผลผลิตของ โครงการ)	งบประมาณและปีที่ผ่านมา					ตัวชี้วัด (kpi)	ผลลัพธ์ที่ คาดว่าจะได้	หน่วยงาน รับผิดชอบ
				2566(บาท)	2567(บาท)	2568(บาท)	2569(บาท)	2570(บาท)			
4	ขุดลอกคูคลอง 1 ขวา 2 ขวา จากประตูน้ำ ม.6 - บ้าน ผู้ใหญ่สมบัติ สุกใส ม.1	เพื่อต้องการขุดลอกคู คลองให้ลึกเพื่อกักเก็บน้ำ	ขุดลอกคลอง 1 ขวา 2 ขวา ระยะทาง 4,000 เมตร	50,000	50,000	50,000	50,000	50,000	ร้อยละ 80 ของ ประชาชนมีน้ำ ทำการเกษตร	ประชาชนมี น้ำสำหรับทำ การเกษตร	กองช่าง
5	ขุดลอกคูนาจากบ่อนายสน นาคกุญชร -บ้านนายเชียร แสงทอง พร้อมลงลูกรัง ม.1	เพื่อต้องการขุดลอกคูนา ที่ตื้นเขินไว้สำหรับกัก เก็บน้ำสำหรับทำ การเกษตร	ขุดลอกคลอง ชลประทานยาง มณี ระยะทาง ประมาณ 3,000 เมตร	50,000	50,000	50,000	50,000	50,000	ร้อยละ 80 ของ ประชาชนมีน้ำ ทำการเกษตร	ประชาชนมี น้ำสำหรับทำ การเกษตร	กองช่าง
6	ตัดแต่งกิ่งไม้ถนน และกำจัด วัชพืช ในคลอง ม.1	เพื่อต้องการปรับภูมิ ทัศน์บริเวณถนน และ คลองให้สวยงามใน คลองทุก 3 เดือน/ครั้ง	จัดซื้อยากำจัด วัชพืช	20,000	20,000	20,000	20,000	20,000	ร้อยละของภูมิ ทัศน์ที่สวยงาม น่ามอง	ประชาชนมี ภูมิทัศน์ที่ สวยงาม รื่นรมย์	กองช่าง

รายละเอียดโครงการพัฒนา
แผนพัฒนาท้องถิ่น (พ.ศ.2566-2570)
องค์การบริหารส่วนตำบลหลักแก้ว

ผ 02

ยุทธศาสตร์จังหวัดที่ 1 การพัฒนาเมืองน่าอยู่ สู้สังคมมั่นคง และเป็นสุข

ยุทธศาสตร์การพัฒนาของอปท.ในเขตจังหวัดที่ 4 การพัฒนาผังเมือง ทรัพยากรธรรมชาติและสิ่งแวดล้อม

ยุทธศาสตร์ที่ 5 การพัฒนาด้านทรัพยากรธรรมชาติและสิ่งแวดล้อม

1.10 แผนงานการเกษตร

ที่	โครงการ/กิจกรรม	วัตถุประสงค์	เป้าหมาย (ผลผลิตของ โครงการ)	งบประมาณและปีที่ผ่านมา					ตัวชี้วัด (kpi)	ผลลัพธ์ที่ คาดว่าจะได้	หน่วยงาน รับผิดชอบ
				2566(บาท)	2567(บาท)	2568(บาท)	2569(บาท)	2570(บาท)			
7	ลอกคูนาบ้านนางจาน- จันทร์สุข ถึง บ้านนางไสว แก้วศรี หมู่ที่ 2	เพื่อต้องการขุดลอก คลอง ที่ดินเงินไว้ สำหรับกักเก็บน้ำ สำหรับทำการเกษตร	หมู่ที่ 2	30,000	30,000	30,000	30,000	30,000	ร้อยละ 80 ของ ประชาชนมีน้ำ ทำการเกษตร	ประชาชนมี น้ำสำหรับทำ การเกษตร	กองช่าง
8	ขุดลอกคูนาสายคันคลอง ชลประทาน จากบ้านนายสุ ชิน นานายก หมู่ที่ 2	เพื่อต้องการขุดลอก คลอง ที่ดินเงินไว้ สำหรับกักเก็บน้ำ สำหรับทำการเกษตร	มีความยาว 1,500 เมตร มี ความกว้างปาก บน 2.50-3.00 เมตร ลึก 1.00-1.40 พร้อมปรับแต่ง สภาพคันดิน	50,000	50,000	50,000	50,000	50,000	ร้อยละ 80 ของ ประชาชนมีน้ำ ทำการเกษตร	ประชาชนมี น้ำสำหรับทำ การเกษตร	กองช่าง

รายละเอียดโครงการพัฒนา
แผนพัฒนาท้องถิ่น (พ.ศ.2566-2570)
องค์การบริหารส่วนตำบลหลักแก้ว

ผ 02

ยุทธศาสตร์จังหวัดที่ 1 การพัฒนาเมืองน่าอยู่ สู้สังคมมั่นคง และเป็นสุข

ยุทธศาสตร์การพัฒนาของอปท.ในเขตจังหวัดที่ 4 การพัฒนาผังเมือง ทรัพยากรธรรมชาติและสิ่งแวดล้อม

ยุทธศาสตร์ที่ 5 การพัฒนาด้านทรัพยากรธรรมชาติและสิ่งแวดล้อม

1.10 แผนงานการเกษตร

ที่	โครงการ/กิจกรรม	วัตถุประสงค์	เป้าหมาย (ผลผลิตของ โครงการ)	งบประมาณและปีที่ผ่านมา					ตัวชี้วัด (kpi)	ผลลัพธ์ที่ คาดว่าจะได้	หน่วยงาน รับผิดชอบ
				2566(บาท)	2567(บาท)	2568(บาท)	2569(บาท)	2570(บาท)			
9	ขุดลอกคูนาสายคลอง ชลประทาน จากบ้านนาย สมนึก ลากเกษตร หมู่ที่ 2	เพื่อต้องการขุดลอก คลอง ที่ตื้นเขินไว้ สำหรับกักเก็บน้ำ สำหรับทำการเกษตร	มีความยาว 2,500 เมตร มี ความกว้างปาก บน 2.50-3.00 เมตร ความลึก 1.00-1.40 เมตร พร้อมปรับแต่ง สภาพคันดิน	100,000	100,000	100,000	100,000	100,000	ร้อยละ 80 ของ ประชาชนมีน้ำ ทำการเกษตร	กองช่าง	

รายละเอียดโครงการพัฒนา
แผนพัฒนาท้องถิ่น (พ.ศ.2566-2570)
องค์การบริหารส่วนตำบลหลักแก้ว

ผ 02

ยุทธศาสตร์จังหวัดที่ 1 การพัฒนาเมืองน่าอยู่ สู้สังคมมั่นคง และเป็นสุข

ยุทธศาสตร์การพัฒนาของอปท.ในเขตจังหวัดที่ 4 การพัฒนาผังเมือง ทรัพยากรธรรมชาติและสิ่งแวดล้อม

ยุทธศาสตร์ที่ 5 การพัฒนาด้านทรัพยากรธรรมชาติและสิ่งแวดล้อม

1.10 แผนงานการเกษตร

ที่	โครงการ/กิจกรรม	วัตถุประสงค์	เป้าหมาย (ผลผลิตของ โครงการ)	งบประมาณและปีที่ผ่านมา					ตัวชี้วัด (kpi)	ผลลัพธ์ที่ คาดว่าจะได้	หน่วยงาน รับผิดชอบ
				2566(บาท)	2567(บาท)	2568(บาท)	2569(บาท)	2570(บาท)			
10	ขุดลอกคูนาสายคลอง ชลประทาน จากบ้านนางบ ภักดิ์ สาระถิ่น - บ้านนางฉวี เพ็ชรชะ หมู่ที่ 2	เพื่อต้องการขุดลอก คลอง ที่ตื้นเขินไว้ สำหรับกักเก็บน้ำ สำหรับการเกษตร	มีความยาว 1,000 เมตร มี ความกว้างปาก บน 2.50-3.00 เมตร ความลึก 1.00-1.40 เมตร พร้อมปรับแต่ง สภาพคันดิน	40,000	40,000	40,000	40,000	40,000	ร้อยละ 80 ของ ประชาชนมีน้ำ ทำการเกษตร	กองช่าง	

รายละเอียดโครงการพัฒนา
แผนพัฒนาท้องถิ่น (พ.ศ.2566-2570)
องค์การบริหารส่วนตำบลหลักแก้ว

ผ 02

ยุทธศาสตร์จังหวัดที่ 1 การพัฒนาเมืองน่าอยู่ สู้สังคมมั่นคง และเป็นสุข

ยุทธศาสตร์การพัฒนาของอปท.ในเขตจังหวัดที่ 4 การพัฒนาผังเมือง ทรัพยากรธรรมชาติและสิ่งแวดล้อม

ยุทธศาสตร์ที่ 5 การพัฒนาด้านทรัพยากรธรรมชาติและสิ่งแวดล้อม

1.10 แผนงานการเกษตร

ที่	โครงการ/กิจกรรม	วัตถุประสงค์	เป้าหมาย (ผลผลิตของ โครงการ)	งบประมาณและปีที่ผ่านมา					ตัวชี้วัด (kpi)	ผลลัพธ์ที่ คาดว่าจะได้	หน่วยงาน รับผิดชอบ
				2566(บาท)	2567(บาท)	2568(บาท)	2569(บาท)	2570(บาท)			
11	ขุดลอกคูนาบริเวณนา นายฐ ปนพงษ์ เอี่ยมยิ้ม ถึงบ้าน หนองจอก ม.2-ม.4	เพื่อต้องการขุดลอก คลอง ที่ดินเงินไว้ สำหรับกักเก็บน้ำ สำหรับทำการเกษตร	ความยาว 2,000 เมตร มีความ กว้างปากบน 2.50-3.00 เมตร ลึก 1.00-1.40 เมตร พร้อม ปรับแต่งสภาพ คันดิน	80,000	80,000	80,000	80,000	80,000	ร้อยละ 80 ของ ประชาชนมีน้ำ ทำการเกษตร	ประชาชนมี น้ำสำหรับทำ การเกษตร	กองช่าง

รายละเอียดโครงการพัฒนา
แผนพัฒนาท้องถิ่น (พ.ศ.2566-2570)
องค์การบริหารส่วนตำบลหลักแก้ว

ผ 02

ยุทธศาสตร์จังหวัดที่ 1 การพัฒนาเมืองน่าอยู่ สู้สังคมมั่นคง และเป็นสุข

ยุทธศาสตร์การพัฒนาของอปท.ในเขตจังหวัดที่ 4 การพัฒนาผังเมือง ทรัพยากรธรรมชาติและสิ่งแวดล้อม

ยุทธศาสตร์ที่ 5 การพัฒนาด้านทรัพยากรธรรมชาติและสิ่งแวดล้อม

1.10 แผนงานการเกษตร

ที่	โครงการ/กิจกรรม	วัตถุประสงค์	เป้าหมาย (ผลผลิตของ โครงการ)	งบประมาณและปีที่ผ่านมา					ตัวชี้วัด (kpi)	ผลลัพธ์ที่ คาดว่าจะได้	หน่วยงาน รับผิดชอบ
				2566(บาท)	2567(บาท)	2568(บาท)	2569(บาท)	2570(บาท)			
12	ขุดลอกลำรางสาธารณะจาก บ้านนายเพล ปานเกิด - บ้านสุพจน์ เอมอ่อน หมู่ที่ 2	เพื่อต้องการขุดลอก คลอง ที่ดินเงินไว้ สำหรับกักเก็บน้ำ สำหรับการเกษตร	ปากบ้นมีความ กว้างเฉลี่ย 2.50-3.00 เมตร ความลึก 0.80 เมตร ขุดลึกเพิ่ม อีก 1.00 เมตร ระยะทางยาว 800 เมตร	32,000	32,000	32,000	32,000	32,000	ร้อยละ 80 ของ ประชาชนมีน้ำ ทำการเกษตร	ประชาชนมี น้ำสำหรับทำ การเกษตร	กองช่าง
13	ขุดลอกคูคลอง จากบ้านนาง นิตย์ - บ้านนางสาวองค์ แจ่ม เพ็ญ หมู่ที่ 3	เพื่อต้องการขุดลอก คลอง ที่ดินเงินไว้ สำหรับกักเก็บน้ำ สำหรับการเกษตร	ยาว1,200 เมตร กว้างปากบ้น 2.50-3.00 เมตร	48,000	48,000	48,000	48,000	48,000	ร้อยละ 80 ของ ประชาชนมีน้ำ ทำการเกษตร	ประชาชนมี น้ำสำหรับทำ การเกษตร	กองช่าง

รายละเอียดโครงการพัฒนา
แผนพัฒนาท้องถิ่น (พ.ศ.2566-2570)
องค์การบริหารส่วนตำบลหลักแก้ว

ผ 02

ยุทธศาสตร์จังหวัดที่ 1 การพัฒนาเมืองน่าอยู่ สู้สังคมมั่นคง และเป็นสุข

ยุทธศาสตร์การพัฒนาของอปท.ในเขตจังหวัดที่ 4 การพัฒนาผังเมือง ทรัพยากรธรรมชาติและสิ่งแวดล้อม

ยุทธศาสตร์ที่ 5 การพัฒนาด้านทรัพยากรธรรมชาติและสิ่งแวดล้อม

1.10 แผนงานการเกษตร

ที่	โครงการ/กิจกรรม	วัตถุประสงค์	เป้าหมาย (ผลผลิตของ โครงการ)	งบประมาณและปีที่ผ่านมา					ตัวชี้วัด (kpi)	ผลลัพธ์ที่ คาดว่าจะได้	หน่วยงาน รับผิดชอบ
				2566(บาท)	2567(บาท)	2568(บาท)	2569(บาท)	2570(บาท)			
14	ขุดลอกคูนาธรรมชาติ บ้าน นายสมนึก ลากเกษตร หมู่ที่ 3 ติดต่อ หมู่ที่ 2	เพื่อต้องการขุดลอก คลอง ที่ดินเงินไว้ สำหรับกักเก็บน้ำ สำหรับการเกษตร	ยาว 500 เมตร ความกว้างปาก บน 2.50-3.00 เมตร	20,000	20,000	20,000	20,000	20,000	ร้อยละ 80 ของ ประชาชนมีน้ำ ทำการเกษตร	ประชาชนมี น้ำสำหรับทำ การเกษตร	กองช่าง
15	ขุดลอกคูนา มียาชาว่า หมู่ที่ 3 ติดต่อ หมู่ที่ 2	เพื่อต้องการขุดลอก คลอง ที่ดินเงินไว้ สำหรับกักเก็บน้ำ สำหรับการเกษตร	ยาว 1,700 เมตร กว้างปากบน 2.50-3.00 เมตร พร้อมปรับแต่ง สภาพดิน	32,000	32,000	32,000	32,000	32,000	ร้อยละ 80 ของ ประชาชนมีน้ำ ทำการเกษตร	ประชาชนมี น้ำสำหรับทำ การเกษตร	กองช่าง
16	-ขุดลอกคูนาพร้อมฝังท่อ ระบายน้ำและติดตั้งประตู ระบายน้ำเขตติดต่อตำบล หนองน้ำใหญ่ อำเภอดักให้ จ.พระนครศรีอยุธยา หมู่ที่ 3	เพื่อต้องการขุดลอก คลอง ที่ดินเงินไว้ สำหรับกักเก็บน้ำ สำหรับการเกษตร	ยาว 700 เมตร กว้าง 2.50-3.00 เมตร	25,000	25,000	25,000	25,000	25,000	ร้อยละ 80 ของ ประชาชนมีน้ำ ทำการเกษตร	ประชาชนมี น้ำทำ การเกษตร	กองช่าง

รายละเอียดโครงการพัฒนา
แผนพัฒนาท้องถิ่น (พ.ศ.2566-2570)
องค์การบริหารส่วนตำบลหลักแก้ว

ผ 02

ยุทธศาสตร์จังหวัดที่ 1 การพัฒนาเมืองน่าอยู่ สู้สังคมมั่นคง และเป็นสุข

ยุทธศาสตร์การพัฒนาของอปท.ในเขตจังหวัดที่ 4 การพัฒนาผังเมือง ทรัพยากรธรรมชาติและสิ่งแวดล้อม

ยุทธศาสตร์ที่ 5 การพัฒนาด้านทรัพยากรธรรมชาติและสิ่งแวดล้อม

1.10 แผนงานการเกษตร

ที่	โครงการ/กิจกรรม	วัตถุประสงค์	เป้าหมาย (ผลผลิตของ โครงการ)	งบประมาณและปีที่ผ่านมา					ตัวชี้วัด (kpi)	ผลลัพธ์ที่ คาดว่าจะได้	หน่วยงาน รับผิดชอบ
				2566(บาท)	2567(บาท)	2568(บาท)	2569(บาท)	2570(บาท)			
17	ขุดลอกคูคลองวัดใหม่- คลองคต หมู่ที่ 3	เพื่อต้องการขุดลอก คลอง ที่ตื้นเขินไว้ สำหรับกักเก็บน้ำ สำหรับทำการเกษตร	กว้าง 8-12 เมตร ลึกเพิ่ม 1.00 เมตร ความยาว 20,000 เมตร	50,000	50,000	50,000	50,000	50,000	ร้อยละ 80 ของ ประชาชนมีน้ำ ทำการเกษตร	ประชาชนมี น้ำทำ การเกษตร	กองช่าง
18	ขุดลอกคูน้ำบ้านนายสุนทร บ่อศรี ถึงนางนางสุรินทร์ สะอาดศรี หมู่ที่ 3	เพื่อต้องการขุดลอก คลอง ที่ตื้นเขินไว้ สำหรับกักเก็บน้ำ สำหรับทำการเกษตร	ปากบนกว้าง 3.00 เมตร ลึก เพิ่ม 0.80 เมตร ความยาว 1,800 เมตร	32,000	32,000	32,000	32,000	32,000	ร้อยละ 80 ของ ประชาชนมีน้ำ ทำการเกษตร	ประชาชนมี น้ำทำ การเกษตร	กองช่าง
19	ก่อสร้างเขื่อนป้องกันตลิ่ง บริเวณหน้าวัดใหม่ทางข้าม หน้าบ้าน นายวีระศักดิ์ จระ เณร หมู่ที่ 3	เพื่อต้องการสร้างเขื่อนฯ เพื่อตงกันน้ำท่วม	หมู่ที่ 3	30,000,000	30,000,000	30,000,000	30,000,000	30,000,000	ร้อยละ 80 มี คุณภาพชีวิตที่ดี ขึ้น	ป้องกันน้ำท่วม	กองช่าง

รายละเอียดโครงการพัฒนา
แผนพัฒนาท้องถิ่น (พ.ศ.2566-2570)
องค์การบริหารส่วนตำบลหลักแก้ว

ผ 02

ยุทธศาสตร์จังหวัดที่ 1 การพัฒนาเมืองน่าอยู่ สู้สังคมมั่นคง และเป็นสุข

ยุทธศาสตร์การพัฒนาของอปท.ในเขตจังหวัดที่ 4 การพัฒนาผังเมือง ทรัพยากรธรรมชาติและสิ่งแวดล้อม

ยุทธศาสตร์ที่ 5 การพัฒนาด้านทรัพยากรธรรมชาติและสิ่งแวดล้อม

1.10 แผนงานการเกษตร

ที่	โครงการ/กิจกรรม	วัตถุประสงค์	เป้าหมาย (ผลผลิตของ โครงการ)	งบประมาณและปีที่ผ่านมา					ตัวชี้วัด (kpi)	ผลลัพธ์ที่ คาดว่าจะได้	หน่วยงาน รับผิดชอบ
				2566(บาท)	2567(บาท)	2568(บาท)	2569(บาท)	2570(บาท)			
20	โครงการกำจัดวัชพืช ร.๒ สุพรรณ ๔ หมู่ที่ ๓	เพื่อต้องการให้ปลอด จากวัชพืช	ขอสนับสนุน เครื่องจักรกล อบจ.โดยจ่าย ค่าน้ำมัน เชื้อเพลิง	40,000	40,000	40,000	40,000	40,000	ร้อยละ 80 ของ ประชาชนมีน้ำทำ การเกษตร	ประชาชนมี น้ำทำ การเกษตร	กองช่าง
21	ขุดลอกคลองบ้านหนองจอก คลองส่งน้ำ ชั้นสูตร - คลอง หึ่งน้ำยามณี หมู่ที่ 4	เพื่อต้องการขุดลอก คลอง ที่ตื้นเขินไว้ สำหรับกักเก็บน้ำ สำหรับการเกษตร	ยาว 2,000 เมตร กว้างปากบน 4.00-6.00 เมตร ลึก 1.20-1.50 เมตร พร้อม ปรับแต่งสภาพ คันดิน	80,000	80,000	80,000	80,000	80,000	ร้อยละ 80 ของ ประชาชนมีน้ำ ทำการเกษตร	ประชาชนมี น้ำทำ การเกษตร	กองช่าง

รายละเอียดโครงการพัฒนา
แผนพัฒนาท้องถิ่น (พ.ศ.2566-2570)
องค์การบริหารส่วนตำบลหลักแก้ว

ผ 02

ยุทธศาสตร์จังหวัดที่ 1 การพัฒนาเมืองน่าอยู่ สู้สังคมมั่นคง และเป็นสุข

ยุทธศาสตร์การพัฒนาของอปท.ในเขตจังหวัดที่ 4 การพัฒนาผังเมือง ทรัพยากรธรรมชาติและสิ่งแวดล้อม

ยุทธศาสตร์ที่ 5 การพัฒนาด้านทรัพยากรธรรมชาติและสิ่งแวดล้อม

1.10 แผนงานการเกษตร

ที่	โครงการ/กิจกรรม	วัตถุประสงค์	เป้าหมาย (ผลผลิตของ โครงการ)	งบประมาณและปีที่ผ่านมา					ตัวชี้วัด (kpi)	ผลลัพธ์ที่ คาดว่าจะได้	หน่วยงาน รับผิดชอบ
				2566(บาท)	2567(บาท)	2568(บาท)	2569(บาท)	2570(บาท)			
22	ขุดลอกคลองสายหน้าบ้านนางสัมฤทธิ์ -บ้านหนองหล่มเขตไผ่วง หมู่ที่ 3 ต.หลักแก้ว หมู่ที่ 4	เพื่อต้องการขุดลอกคลอง ที่ตื้นเขินไว้สำหรับกักเก็บน้ำสำหรับทำการเกษตร	ปากบ้นกว้าง 5-6 ขุดลึกเพิ่ม 0.80 เมตร ความยาว 1,000 เมตร	35,000	35,000	35,000	35,000	35,000	ร้อยละ 80 ของประชาชนมีน้ำทำการเกษตร	ประชาชนมีน้ำทำการเกษตร	กองช่าง
23	ขุดลอกคลองจากบ้านผู้ใหญ่ไพรัตน์ หนองผักชี หมู่ที่ 4	เพื่อต้องการให้คูนาที่ตื้นเขินมีน้ำไว้สำหรับการเกษตร	ยาว 1,200 เมตร	40,000	40,000	40,000	40,000	40,000	จำนวนของชาวนาที่มีพื้นที่สำหรับการเกษตร	เกษตรกรรมมีน้ำสำหรับการเกษตร	กองช่าง
24	ทำรังวัดที่ดินจากวัดคลองสำโรง-ไผ่วง และเส้นหนองจอก หมู่ที่ 4 1.บ้านนายสุรพงษ์ แสงอิศราภิรักษ์ - วัดคลองสำโรง	เพื่อแก้ปัญหาพื้นที่ในหมู่บ้าน	หมู่ที่ 4	50,000	50,000	50,000	50,000	50,000	ร้อยละ 80 มีคุณภาพชีวิตที่ดีขึ้น	ได้รับการแก้ไขปัญหาการรุกกล้าที่ดินสาธารณะ	กองช่าง

รายละเอียดโครงการพัฒนา
แผนพัฒนาท้องถิ่น (พ.ศ.2566-2570)
องค์การบริหารส่วนตำบลหลักแก้ว

ผ 02

ยุทธศาสตร์จังหวัดที่ 1 การพัฒนาเมืองน่าอยู่ สู้สังคมมั่นคง และเป็นสุข

ยุทธศาสตร์การพัฒนาของอปท.ในเขตจังหวัดที่ 4 การพัฒนาผังเมือง ทรัพยากรธรรมชาติและสิ่งแวดล้อม

ยุทธศาสตร์ที่ 5 การพัฒนาด้านทรัพยากรธรรมชาติและสิ่งแวดล้อม

1.10 แผนงานการเกษตร

ที่	โครงการ/กิจกรรม	วัตถุประสงค์	เป้าหมาย (ผลผลิตของ โครงการ)	งบประมาณและปีที่ผ่านมา					ตัวชี้วัด (kpi)	ผลลัพธ์ที่ คาดว่าจะได้	หน่วยงาน รับผิดชอบ
				2566(บาท)	2567(บาท)	2568(บาท)	2569(บาท)	2570(บาท)			
	2.นายสัมฤทธิ์ แสงอิศราภิ รักษ์ - สำเนียง 3.นายบุญมาก เดชคง - บ่อ นางน้ำวัน ผาสุก										
25	ก่อสร้างประตูปิด-เปิด บ้าน นายสุเทพ พิณเสนาะ ม.5		บานประตู ปิด- เปิด ขนาด 0.65 เมตร	53,000	53,000	53,000	53,000	53,000	ร้อยละ 80 ของ ประชาชนมีน้ำ ทำการเกษตร	ประชาชนมี น้ำสำหรับทำ การเกษตร	กองช่าง
26	ขุดลอกคลองในพื้นที่ หมู่ที่ 5 จำนวน 3 สาย	เพื่อต้องการขุดลอก คลอง ที่ตื่นเงินไว้ สำหรับกักเก็บน้ำ สำหรับทำการเกษตร		80,000	80,000	80,000	80,000	80,000	ร้อยละ 80 ของ ประชาชนมีน้ำ ทำการเกษตร	ประชาชนมี น้ำทำ การเกษตร	กองช่าง

รายละเอียดโครงการพัฒนา
แผนพัฒนาท้องถิ่น (พ.ศ.2566-2570)
องค์การบริหารส่วนตำบลหลักแก้ว

ผ 02

ยุทธศาสตร์จังหวัดที่ 1 การพัฒนาเมืองน่าอยู่ สู้สังคมมั่นคง และเป็นสุข

ยุทธศาสตร์การพัฒนาของอปท.ในเขตจังหวัดที่ 4 การพัฒนาผังเมือง ทรัพยากรธรรมชาติและสิ่งแวดล้อม

ยุทธศาสตร์ที่ 5 การพัฒนาด้านทรัพยากรธรรมชาติและสิ่งแวดล้อม

1.10 แผนงานการเกษตร

ที่	โครงการ/กิจกรรม	วัตถุประสงค์	เป้าหมาย (ผลผลิตของ โครงการ)	งบประมาณและปีที่ผ่านมา					ตัวชี้วัด (kpi)	ผลลัพธ์ที่ คาดว่าจะได้	หน่วยงาน รับผิดชอบ
				2566(บาท)	2567(บาท)	2568(บาท)	2569(บาท)	2570(บาท)			
	-สายจากหน้าท่อต้ายู-หมีที่ 5 ห้วยคันแหลน		ยาว1,000 เมตร กว้างปากบน 2.50-3.00 เมตร								
	-สายบ้านนางสาลี -บ้านนาย จำลอง		ยาว 500 เมตร กว้างปากบน 2.50-3.00 เมตร								
	-สายคันคลองไปถึงนายเสน่ห์		ยาว 300 เมตร กว้างปากบน 2.50-3.00 เมตร ลึก 1.00-1.40 เมตร								

รายละเอียดโครงการพัฒนา
แผนพัฒนาท้องถิ่น (พ.ศ.2566-2570)
องค์การบริหารส่วนตำบลหลักแก้ว

ผ 02

ยุทธศาสตร์จังหวัดที่ 1 การพัฒนาเมืองน่าอยู่ สู้สังคมมั่นคง และเป็นสุข

ยุทธศาสตร์การพัฒนาของอปท.ในเขตจังหวัดที่ 4 การพัฒนาผังเมือง ทรัพยากรธรรมชาติและสิ่งแวดล้อม

ยุทธศาสตร์ที่ 5 การพัฒนาด้านทรัพยากรธรรมชาติและสิ่งแวดล้อม

1.10 แผนงานการเกษตร

ที่	โครงการ/กิจกรรม	วัตถุประสงค์	เป้าหมาย (ผลผลิตของ โครงการ)	งบประมาณและปีที่ผ่านมา					ตัวชี้วัด (kpi)	ผลลัพธ์ที่ คาดว่าจะได้	หน่วยงาน รับผิดชอบ
				2566(บาท)	2567(บาท)	2568(บาท)	2569(บาท)	2570(บาท)			
27	ถมบ่อสาธารณะ หมู่ที่ 6	เพื่อต้องการทำลานกีฬา เอนกประสงค์ ประมาณ 1 ไร่เศษ	กว้างประมาณ 20 เมตร ยาว ประมาณ 30 เมตร ลึกเฉลี่ย 6 เมตร	600,000	600,000	600,000	600,000	600,000	ร้อยละ 80 มี คุณภาพชีวิตที่ดี ขึ้น	ปรับปรุงภูมิ ทัศน์ให้เป็น สนามกีฬา	กองช่าง
28	ขุดวางระบายน้ำ หมู่ที่ 6 (จากบ้านนายจาดรงค์ รักษาสัตว์ - บ้านนายสมทรง พุ่มซ้อน	เพื่อต้องการขุดลอกคูนา ที่ตื้นเขินไว้สำหรับกัก เก็บน้ำสำหรับทำ การเกษตร	หมู่ที่ 6	10,000	10,000	10,000	10,000	10,000	ร้อยละ 80 ของ ประชาชนมีน้ำ ทำการเกษตร	ประชาชนมี น้ำทำ การเกษตร	กองช่าง
29	ขุดลอกคูคลองบ้านราง ขุนแผน หมู่ที่ 6	เพื่อต้องการขุดลอกคูนา ที่ตื้นเขินไว้สำหรับกัก เก็บน้ำสำหรับทำ การเกษตร(สนับสนุน น้ำมัน อบจ.)	กว้าง 12-15 เมตร ลึกเพิ่ม 0.80 เมตร ยาว 1,500 เมตร	40,000	40,000	40,000	40,000	40,000	ร้อยละ 80 ของ ประชาชนมีน้ำ ทำการเกษตร	ประชาชนมี น้ำทำ การเกษตร	กองช่าง

รายละเอียดโครงการพัฒนา
แผนพัฒนาท้องถิ่น (พ.ศ.2566-2570)
องค์การบริหารส่วนตำบลหลักแก้ว

ผ 02

ยุทธศาสตร์จังหวัดที่ 1 การพัฒนาเมืองน่าอยู่ สู้สังคมมั่นคง และเป็นสุข

ยุทธศาสตร์การพัฒนาของอปท.ในเขตจังหวัดที่ 4 การพัฒนาผังเมือง ทรัพยากรธรรมชาติและสิ่งแวดล้อม

ยุทธศาสตร์ที่ 5 การพัฒนาด้านทรัพยากรธรรมชาติและสิ่งแวดล้อม

1.10 แผนงานการเกษตร

ที่	โครงการ/กิจกรรม	วัตถุประสงค์	เป้าหมาย (ผลผลิตของ โครงการ)	งบประมาณและปีที่ผ่านมา					ตัวชี้วัด (kpi)	ผลลัพธ์ที่ คาดว่าจะได้	หน่วยงาน รับผิดชอบ
				2566(บาท)	2567(บาท)	2568(บาท)	2569(บาท)	2570(บาท)			
30	ขุดลอกคูนาจากบ้านนายสุ เทพ แจ่มฟ้า ถึงสะพาน คสล.วัดใหม่ทางข้าม หมู่ที่ 6	เพื่อต้องการขุดลอกคูนา ที่ตื้นเขินไว้สำหรับกัก เก็บน้ำสำหรับทำ การเกษตร(สนับสนุน น้ำมัน อบจ.)	กว้าง 12-15 เมตร ลึกเพิ่ม 0.80 เมตร ยาว 1,500 เมตร	40,000	40,000	40,000	40,000	40,000	ร้อยละ 80 ของ ประชาชนมีน้ำ ทำการเกษตร	ประชาชนมี น้ำทำ การเกษตร	กองช่าง
31	ขุดลอกคูนาจากบ้าน น.ส.จิ ภาภัทร อินใย -นางนางอุบล รักษาสัตว์ หมู่ที่ 6	เพื่อต้องการขุดลอกคูนา ที่ตื้นเขินไว้สำหรับกัก เก็บน้ำสำหรับทำ การเกษตร(สนับสนุน น้ำมัน อบจ.)	ปากบนกว้าง 2.50-4.00 เมตร ลึกเพิ่ม 0.80 เมตร ยาว 450 เมตร	16,000	16,000	16,000	16,000	16,000	ร้อยละ 80 ของ ประชาชนมีน้ำ ทำการเกษตร	ประชาชนมี น้ำทำ การเกษตร	กองช่าง

รายละเอียดโครงการพัฒนา
แผนพัฒนาท้องถิ่น (พ.ศ.2566-2570)
องค์การบริหารส่วนตำบลหลักแก้ว

ผ 02

ยุทธศาสตร์จังหวัดที่ 1 การพัฒนาเมืองน่าอยู่ สู้สังคมมั่นคง และเป็นสุข

ยุทธศาสตร์การพัฒนาของอปท.ในเขตจังหวัดที่ 4 การพัฒนาผังเมือง ทรัพยากรธรรมชาติและสิ่งแวดล้อม

ยุทธศาสตร์ที่ 5 การพัฒนาด้านทรัพยากรธรรมชาติและสิ่งแวดล้อม

1.10 แผนงานการเกษตร

ที่	โครงการ/กิจกรรม	วัตถุประสงค์	เป้าหมาย (ผลผลิตของ โครงการ)	งบประมาณและปีที่ผ่านมา					ตัวชี้วัด (kpi)	ผลลัพธ์ที่ คาดว่าจะได้	หน่วยงาน รับผิดชอบ
				2566(บาท)	2567(บาท)	2568(บาท)	2569(บาท)	2570(บาท)			
32	ขุดลอกคูนาสายนาถายมณ เตียร ปทุมโรจน์ -น่านาย ถ้าย ประหยัดทรัพย์ หมู่ที่ 6	เพื่อต้องการขุดลอกคูนา ที่ต้นเงินไว้สำหรับกัก เก็บน้ำสำหรับทำ การเกษตร(สนับสนุน น้ำมัน อบจ.)	ปากบนกวาง 2.50 -4.00 เมตร ลึกเพิ่ม 0.80 เมตรยาว 550 เมตร	24,000	24,000	24,000	24,000	24,000	ร้อยละ 80 ของ ประชาชนมีน้ำ ทำการเกษตร	ประชาชนมี น้ำทำ การเกษตร	กองช่าง
33	ขุดบ่อสาธารณะ บริเวณข้าง บ้านนางนางประคอง วงศ์ เสงี่ยม ม.6	เพื่อต้องการกักเก็บน้ำ ไม่ให้น้ำท่วมขังและทำ การเกษตร	ร่องน้ำกว้าง 2.00 เมตร ยาว 40.00 เมตร ความลึก ประมาณ 1.00 เมตร	60,000	60,000	60,000	60,000	60,000	ร้อยละเพิ่มขึ้น ของการมีน้ำทำ การเกษตร	น้ำไม่ท่วมและ มีน้ำทำ การเกษตร	กองช่าง
34	ฝายน้ำล้น พร้อมประตู ปิด- เปิด บริเวณสะพานหน้าวัด ใหม่ ม.6	เพื่อต้องการกักเก็บน้ำ สำหรับทำการเกษตร	ฝายน้ำล้น ยาว 24 เมตร (ตาม แบบชลประทาน)	25,000,000	25,000,000	25,000,000	25,000,000	25,000,000	ร้อยละ 80 ของ ประชาชนมีน้ำทำ การเกษตร	ประชาชนมี น้ำทำ การเกษตร	กองช่าง

รายละเอียดโครงการพัฒนา
แผนพัฒนาท้องถิ่น (พ.ศ.2566-2570)
องค์การบริหารส่วนตำบลหลักแก้ว

ผ 02

ยุทธศาสตร์จังหวัดที่ 1 การพัฒนาเมืองน่าอยู่ สู้สังคมมั่นคง และเป็นสุข

ยุทธศาสตร์การพัฒนาของอปท.ในเขตจังหวัดที่ 4 การพัฒนาผังเมือง ทรัพยากรธรรมชาติและสิ่งแวดล้อม

ยุทธศาสตร์ที่ 5 การพัฒนาด้านทรัพยากรธรรมชาติและสิ่งแวดล้อม

1.10 แผนงานการเกษตร

ที่	โครงการ/กิจกรรม	วัตถุประสงค์	เป้าหมาย (ผลผลิตของ โครงการ)	งบประมาณและปีที่ผ่านมา					ตัวชี้วัด (kpi)	ผลลัพธ์ที่ คาดว่าจะได้	หน่วยงาน รับผิดชอบ
				2566(บาท)	2567(บาท)	2568(บาท)	2569(บาท)	2570(บาท)			
35	ขุดลอกคูคลอง และในพื้นที่ หมู่ที่ 7	เพื่อต้องการขุดลอกคู คลองให้น้ำใช้เพื่อ การเกษตร	ปากบนกวาง 16-20 เมตร ลึก เดิม 4.00 เมตร ปรับแต่งคัน คลอง	50,000	50,000	50,000	50,000	50,000	ร้อยละ 80 ของ ประชาชนมีน้ำ ทำการเกษตร	ประชาชนมี น้ำทำ การเกษตร	กองช่าง
36	ขุดลอกคูนา จากบ้านนาง กิมหลง -บ้านนายบุญส่ง สวยสม	เพื่อต้องการขุดลอกคูนา ที่ตื้นเขินไว้สำหรับกัก เก็บน้ำสำหรับทำ การเกษตร	ปากบนกวาง 6-8 เมตร ลึก เพิ่ม 0.80 เมตร ยาว 400 เมตร	90,000	90,000	90,000	90,000	90,000	ร้อยละ 80 ของ ประชาชนมีน้ำ ทำการเกษตร	ประชาชนมี น้ำทำ การเกษตร	กองช่าง

รายละเอียดโครงการพัฒนา
แผนพัฒนาท้องถิ่น (พ.ศ.2566-2570)
องค์การบริหารส่วนตำบลหลักแก้ว

ผ 02

ยุทธศาสตร์จังหวัดที่ 1 การพัฒนาเมืองน่าอยู่ สู้สังคมมั่นคง และเป็นสุข

ยุทธศาสตร์การพัฒนาของอปท.ในเขตจังหวัดที่ 4 การพัฒนาผังเมือง ทรัพยากรธรรมชาติและสิ่งแวดล้อม

ยุทธศาสตร์ที่ 5 การพัฒนาด้านทรัพยากรธรรมชาติและสิ่งแวดล้อม

1.10 แผนงานการเกษตร

ที่	โครงการ/กิจกรรม	วัตถุประสงค์	เป้าหมาย (ผลผลิตของ โครงการ)	งบประมาณและปีที่ผ่านมา					ตัวชี้วัด (kpi)	ผลลัพธ์ที่ คาดว่าจะได้	หน่วยงาน รับผิดชอบ
				2566(บาท)	2567(บาท)	2568(บาท)	2569(บาท)	2570(บาท)			
37	ขุดลอกคูนา จากบ้านนาง ประทุม -บ้านนางน้ำวุ่น คล้ายวงษ์พร้อมติดตั้งบาน ประตู ปิด-เปิด	เพื่อต้องการขุดลอกคูนา ที่ต้นเงินไว้สำหรับกัก เก็บน้ำสำหรับทำ การเกษตร	ปากบนกวาง 3-6 เมตร ลึก เพิ่ม 0.80 เมตร ยาว 500 เมตร พร้อมบาน ประตูปิดเปิดท่อ Ø0.80 เมตร 1 ชุด	80,000	80,000	80,000	80,000	80,000	ร้อยละ 80 ของ ประชาชนมีน้ำ ทำการเกษตร	ประชาชนมี น้ำทำ การเกษตร	กองช่าง
38	ขุดลอกคูคลองเส้นหนองจอก จากคลองหน้าบ้านนายแวง -นายจ้าย (ม.4-ม.7)	เพื่อต้องการขุดลอกคู คลองเส้นหนองจอกให้ มีน้ำใช้เพื่อการเกษตร	ปากกว้าง 14-15 เมตร ลึกเพิ่ม 0.50 เมตร ยาว 2,500 เมตร	100,000	100,000	100,000	100,000	100,000	ร้อยละ 80 ของ ประชาชนมีน้ำ ทำการเกษตร	ประชาชนมี น้ำทำ การเกษตร	กองช่าง

รายละเอียดโครงการพัฒนา
แผนพัฒนาท้องถิ่น (พ.ศ.2566-2570)
องค์การบริหารส่วนตำบลหลักแก้ว

ผ 02

ยุทธศาสตร์จังหวัดที่ 1 การพัฒนาเมืองน่าอยู่ สู้สังคมมั่นคง และเป็นสุข

ยุทธศาสตร์การพัฒนาของอปท.ในเขตจังหวัดที่ 4 การพัฒนาผังเมือง ทรัพยากรธรรมชาติและสิ่งแวดล้อม

ยุทธศาสตร์ที่ 5 การพัฒนาด้านทรัพยากรธรรมชาติและสิ่งแวดล้อม

1.10 แผนงานการเกษตร

ที่	โครงการ/กิจกรรม	วัตถุประสงค์	เป้าหมาย (ผลผลิตของ โครงการ)	งบประมาณและปีที่ผ่านมา					ตัวชี้วัด (kpi)	ผลลัพธ์ที่ คาดว่าจะได้	หน่วยงาน รับผิดชอบ
				2566(บาท)	2567(บาท)	2568(บาท)	2569(บาท)	2570(บาท)			
39	ขุดลอกลำราง จากบ้าน นาย ม้วย ตันติกุลมานิมิตถึงคลอง น้ำทิ้งหลักแก้ว ระยะทาง 500 เมตร ม.7	เพื่อต้องการขุดลอกคูนา ที่ต้นเขินไว้สำหรับกัก เก็บน้ำสำหรับทำ การเกษตร	ขุดลอกลำราง ระยะทาง 500 เมตร โดย เครื่องจักรพร้อม ขนวัสดุทิ้ง	30,000	30,000	30,000	30,000	30,000	ร้อยละ 80 ของ ประชาชนมีน้ำ ทำการเกษตร	ประชาชนมี น้ำสำหรับทำ การเกษตร	กองช่าง
40	ปรับปรุงภูมิทัศน์บ่อ สาธารณะ หมู่ที่ 8	เพื่อต้องการปรับปรุง ภูมิทัศน์ให้สวยงาม	หมู่ที่ 8	200,000	200,000	200,000	200,000	200,000	ร้อยละ 80 มี คุณภาพชีวิตที่ดี ขึ้น	ภูมิทัศน์ สวยงาม	กองช่าง
41	ขุดลอกคูนาและวางท่อทาง ข้ามใหม่ ท่อตายูยมาลงลำ รางวัดกรด หมู่ที่ 8	เพื่อต้องการขุดลอกคูนา ให้มีน้ำใช้เพื่อการเกษตร	ปากกว้าง 3.00 เมตร ขุดลึกเพิ่ม 0.80 เมตร ยาว 1,200 เมตร วางท่อขนาด ๕ 0.60 เมตร	60,000	60,000	60,000	60,000	60,000	ร้อยละ 80 ของ ประชาชนมีน้ำ ทำการเกษตร	ประชาชนมี น้ำทำ การเกษตร	กองช่าง

รายละเอียดโครงการพัฒนา
แผนพัฒนาท้องถิ่น (พ.ศ.2566-2570)
องค์การบริหารส่วนตำบลหลักแก้ว

ผ 02

ยุทธศาสตร์จังหวัดที่ 1 การพัฒนาเมืองน่าอยู่ สู้สังคมมั่นคง และเป็นสุข

ยุทธศาสตร์การพัฒนาของอปท.ในเขตจังหวัดที่ 4 การพัฒนาผังเมือง ทรัพยากรธรรมชาติและสิ่งแวดล้อม

ยุทธศาสตร์ที่ 5 การพัฒนาด้านทรัพยากรธรรมชาติและสิ่งแวดล้อม

1.10 แผนงานการเกษตร

ที่	โครงการ/กิจกรรม	วัตถุประสงค์	เป้าหมาย (ผลผลิตของ โครงการ)	งบประมาณและปีที่ผ่านมา					ตัวชี้วัด (kpi)	ผลลัพธ์ที่ คาดว่าจะได้	หน่วยงาน รับผิดชอบ
				2566(บาท)	2567(บาท)	2568(บาท)	2569(บาท)	2570(บาท)			
42	ขุดสระน้ำสาธารณะ ผัง ตะวันออกไปถมฝั่งตะวันตก เพื่อสร้างลานเอนกประสงค์ หมู่ที่ 8	เพื่อต้องการขุดสระน้ำ สาธารณะ ผังตะวันตก เพื่อสร้างลาน เอนกประสงค์	การถมให้มี ความกว้าง 12.00 เมตร ความยาว 5.00 เมตร หนาเฉลี่ย 120 เมตร เสา จำนวน 3 ต้น พร้อมติดตั้งโคม ไฟฟ้าสาธารณะ	100,000	100,000	100,000	100,000	100,000	ร้อยละ 80 ของ ประชาชนมีน้ำ ทำการเกษตร	ประชาชนมี น้ำทำ การเกษตร	กองช่าง

รายละเอียดโครงการพัฒนา
แผนพัฒนาท้องถิ่น (พ.ศ.2566-2570)
องค์การบริหารส่วนตำบลหลักแก้ว

ผ 02

ยุทธศาสตร์จังหวัดที่ 1 การพัฒนาเมืองน่าอยู่ สู้สังคมมั่นคง และเป็นสุข

ยุทธศาสตร์การพัฒนาของอปท.ในเขตจังหวัดที่ 4 การพัฒนาผังเมือง ทรัพยากรธรรมชาติและสิ่งแวดล้อม

ยุทธศาสตร์ที่ 5 การพัฒนาด้านทรัพยากรธรรมชาติและสิ่งแวดล้อม

1.10 แผนงานการเกษตร

ที่	โครงการ/กิจกรรม	วัตถุประสงค์	เป้าหมาย (ผลผลิตของ โครงการ)	งบประมาณและปีที่ผ่านมา					ตัวชี้วัด (kpi)	ผลลัพธ์ที่ คาดว่าจะได้	หน่วยงาน รับผิดชอบ
				2566(บาท)	2567(บาท)	2568(บาท)	2569(บาท)	2570(บาท)			
43	ขุดลอกคูนาจากอ่างช่องน้ำไหล -ลำราง วัดกรตบริเวณ นานายจวน แต่งอ่อน หมู่ที่ 8	เพื่อต้องการให้คูนาที่ดินเงินมีน้ำสำหรับการเกษตร	ยาว 150 เมตร กว้างปากบน 2.50-3.00 เมตร ลึก 1.00-1.40 เมตร พร้อมปรับแต่งสภาพคันดิน	15,000	15,000	15,000	15,000	15,000	ร้อยละ 80 ของประชาชนมีน้ำทำการเกษตร	ประชาชนมีน้ำทำการเกษตร	กองช่าง
44	ขุดลอกคูนาสายบ้านนางนิสาสังข์รุ่ง -บ้านนางหลง เขื่อนชัย หมู่ที่ 8	เพื่อต้องการให้คูนาที่ดินเงินมีน้ำสำหรับการเกษตร	กว้าง 3.00 เมตร ลึก 1.20 เมตร ยาว 1,000 เมตร	100,000	100,000	100,000	100,000	100,000	ร้อยละ 80 ของประชาชนมีน้ำทำการเกษตร	ประชาชนมีน้ำทำการเกษตร	กองช่าง

รายละเอียดโครงการพัฒนา
แผนพัฒนาท้องถิ่น (พ.ศ.2566-2570)
องค์การบริหารส่วนตำบลหลักแก้ว

ผ 02

ยุทธศาสตร์จังหวัดที่ 1 การพัฒนาเมืองน่าอยู่ สู้สังคมมั่นคง และเป็นสุข

ยุทธศาสตร์การพัฒนาของอปท.ในเขตจังหวัดที่ 4 การพัฒนาผังเมือง ทรัพยากรธรรมชาติและสิ่งแวดล้อม

ยุทธศาสตร์ที่ 5 การพัฒนาด้านทรัพยากรธรรมชาติและสิ่งแวดล้อม

1.10 แผนงานการเกษตร

ที่	โครงการ/กิจกรรม	วัตถุประสงค์	เป้าหมาย (ผลผลิตของ โครงการ)	งบประมาณและปีที่ผ่านมา					ตัวชี้วัด (kpi)	ผลลัพธ์ที่ คาดว่าจะได้	หน่วยงาน รับผิดชอบ
				2566(บาท)	2567(บาท)	2568(บาท)	2569(บาท)	2570(บาท)			
45	ขุดลอกคลองธรรมชาติ จากบ้านนายสำรวย สังข์เลิศ - ถนนลาดยาง ร้านนางหลง แสงทอง หมู่ที่ 8	เพื่อต้องการขุดลอกคลองธรรมชาติที่ต้นเขินให้มีน้ำสำหรับการเกษตร	ระยะทางประมาณ 100 เมตร ต้องใช้คนดำเนินการขุดเท่านั้น มีดินเลนสะสม	40,000	40,000	40,000	40,000	40,000	ร้อยละ 80 ของประชาชนมีน้ำทำการเกษตร	ประชาชนมีน้ำทำการเกษตร	กองช่าง
46	ขุดลอกคลองจากบ้านนางทองหยิบ สวยสม ถึง บ้านนายสมจิต คำประภา หมู่ที่ 8	เพื่อต้องการขุดลอกคลองที่ต้นเขินให้มีน้ำสำหรับทำการเกษตร	มีปัญหาและอุปสรรคดำเนินการได้เป็นบางช่วง บางจุดในสายทาง	50,000	50,000	50,000	50,000	50,000	ร้อยละ 80 ของประชาชนมีน้ำทำการเกษตร	ประชาชนมีน้ำทำการเกษตร	กองช่าง

รายละเอียดโครงการพัฒนา
แผนพัฒนาท้องถิ่น (พ.ศ.2566-2570)
องค์การบริหารส่วนตำบลหลักแก้ว

ผ 02

ยุทธศาสตร์จังหวัดที่ 1 การพัฒนาเมืองน่าอยู่ สู้สังคมมั่นคง และเป็นสุข

ยุทธศาสตร์การพัฒนาของอปท.ในเขตจังหวัดที่ 4 การพัฒนาผังเมือง ทรัพยากรธรรมชาติและสิ่งแวดล้อม

ยุทธศาสตร์ที่ 5 การพัฒนาด้านทรัพยากรธรรมชาติและสิ่งแวดล้อม

1.10 แผนงานการเกษตร

ที่	โครงการ/กิจกรรม	วัตถุประสงค์	เป้าหมาย (ผลผลิตของ โครงการ)	งบประมาณและปีที่ผ่านมา					ตัวชี้วัด (kpi)	ผลลัพธ์ที่ คาดว่าจะได้	หน่วยงาน รับผิดชอบ
				2566(บาท)	2567(บาท)	2568(บาท)	2569(บาท)	2570(บาท)			
47	ออกโรงวัดที่สาธารณะ ประโยชน์และจัดซื้อเสาหิน หมู่ที่ 1-8	เพื่อออกโรงวัดที่ สาธารณะประโยชน์ฯ	ที่สาธารณะ ประโยชน์ใน ตำบลหลักแก้ว	50,000	50,000	50,000	50,000	50,000	ร้อยละ 80 ที่ใช้ ที่ดินให้เกิด ประโยชน์	ใช้ที่ดินว่าง เปล่าทำ ประโยชน์ได้ มากขึ้น	กองช่าง
48	ปรับปรุงภูมิทัศน์หมู่ที่ 1-8	เพื่อจัดสร้างภูมิทัศน์ หน้าอบต.หลักแก้ว และ ภายในตำบลหลักแก้ว ให้มีความสวยงามร่มรื่น เช่นการปลูกต้นไม้ เพิ่ม พื้นที่สีเขียวในตำบล	จำนวน 1 โครงการ	300,000	300,000	300,000	300,000	300,000	ร้อยละ 80 ที่มี ความร่มรื่น สวยงาม	ตำบลหลัก แก้วมีความร่ม รื่นสะอาด สวยงาม	กองช่าง

รายละเอียดโครงการพัฒนา
แผนพัฒนาท้องถิ่น (พ.ศ.2566-2570)
องค์การบริหารส่วนตำบลหลักแก้ว

ผ 02

ยุทธศาสตร์จังหวัดที่ 1 การพัฒนาเมืองน่าอยู่ สู้สังคมมั่นคง และเป็นสุข

ยุทธศาสตร์การพัฒนาของอปท.ในเขตจังหวัดที่ 4 การพัฒนาผังเมือง ทรัพยากรธรรมชาติและสิ่งแวดล้อม

ยุทธศาสตร์ที่ 5 การพัฒนาด้านทรัพยากรธรรมชาติและสิ่งแวดล้อม

1.10 แผนงานการเกษตร

ที่	โครงการ/กิจกรรม	วัตถุประสงค์	เป้าหมาย (ผลผลิตของ โครงการ)	งบประมาณและปีที่ผ่านมา					ตัวชี้วัด (kpi)	ผลลัพธ์ที่ คาดว่าจะได้	หน่วยงาน รับผิดชอบ
				2566(บาท)	2567(บาท)	2568(บาท)	2569(บาท)	2570(บาท)			
49	ถมบ่อสาธารณะ หมู่ที่ 6	เพื่อต้องการทำลานกีฬา เอนกประสงค์ ประมาณ 1 ไร่เศษ	กว้างประมาณ 20 เมตร ยาว ประมาณ 30 เมตร ลึกเฉลี่ย 6 เมตร	600,000	600,000	600,000	600,000	600,000	ร้อยละ 80 มี คุณภาพชีวิตที่ดี ขึ้น	ปรับปรุงภูมิ ทัศน์ให้เป็น สนามกีฬา	กองช่าง
50	ปรับปรุงภูมิทัศน์บ่อ สาธารณะ หมู่ที่ 8	เพื่อต้องการปรับปรุง ภูมิทัศน์ให้สวยงาม	หมู่ที่ 8	200,000	200,000	200,000	200,000	200,000	ร้อยละ 80 มี คุณภาพชีวิตที่ดี ขึ้น	ภูมิทัศน์ สวยงาม	กองช่าง
51	ขุดลอกคลองจากบ้าน นางน้ำวัน คล้ายวงษ์ - ถนนลาดยาง หมู่ที่ 8	เพื่อต้องการขุดลอก คลองที่ตื้นเขินให้มีน้ำ สำหรับทำการเกษตร	ระยะทาง 600 เมตร กำจัด วัชพืชดินเลน กีดขวางทางน้ำ	15,000	15,000	15,000	15,000	15,000	ร้อยละ 80 ของ ประชาชนมีน้ำทำ การเกษตร	ประชาชนมี น้ำทำ การเกษตร	กองช่าง

รายละเอียดโครงการพัฒนา
แผนพัฒนาท้องถิ่น (พ.ศ.2566-2570)
องค์การบริหารส่วนตำบลหลักแก้ว

ผ 02

ยุทธศาสตร์จังหวัดที่ 1 การพัฒนาเมืองน่าอยู่ สู้สังคมมั่นคง และเป็นสุข

ยุทธศาสตร์การพัฒนาของอปท.ในเขตจังหวัดที่ 4 การพัฒนาผังเมือง ทรัพยากรธรรมชาติและสิ่งแวดล้อม

ยุทธศาสตร์ที่ 5 การพัฒนาด้านทรัพยากรธรรมชาติและสิ่งแวดล้อม

1.10 แผนงานการเกษตร

ที่	โครงการ/กิจกรรม	วัตถุประสงค์	เป้าหมาย (ผลผลิตของ โครงการ)	งบประมาณและปีที่ผ่านมา					ตัวชี้วัด (kpi)	ผลลัพธ์ที่ คาดว่าจะได้	หน่วยงาน รับผิดชอบ
				2566(บาท)	2567(บาท)	2568(บาท)	2569(บาท)	2570(บาท)			
52	ขุดบ่อสาธารณะ บริเวณ หน้าบ้านนายปัญญา ปรากฏผล หมู่ 8	เพื่อต้องการกักเก็บน้ำ ไม่ให้ท่วมขังและทำ การเกษตร	กว้าง 40 เมตร ยาว 70 เมตร ขุดลึกเพิ่มอีก 3.00 เมตร พร้อมปรับแต่ง คันดิน	500,000	500,000	500,000	500,000	500,000	ร้อยละเพิ่มขึ้น ของการมีน้ำทำ การเกษตร	น้ำไม่ท่วมและ มีน้ำทำ การเกษตร	กองช่าง
53	ขุดลอกคูนา จากไผ่เซ-ลำ รางวัดกรด หมู่ที่ 8	เพื่อต้องการขุดลอก คลองที่ตันเขินให้มีน้ำ สำหรับการเกษตร	ระยะทาง 1,100 เมตร	40,000	40,000	40,000	40,000	40,000	ร้อยละ 80 ของ ประชาชนมีน้ำทำ การเกษตร	ประชาชนมี น้ำทำ การเกษตร	กองช่าง
54	โครงการคลองสายน้ำใส	เพื่อต้องการให้ลำคลอง ในพื้นที่ตำบลหลักแก้ว สวยสะอาด ปราศจาก สิ่งปฏิกูล และวัชพืช	ลำคลองในเขต พื้นที่ตำบลหลัก แก้ว	120,000	120,000	120,000	120,000	120,000	จำนวนคลองที่ ปราศจากสิ่ง ปฏิกูลและวัชพืช	ลำคลองใน พื้นที่ตำบล หลักแก้ว ปราศจากสิ่ง ปฏิกูล และ	กองช่าง

รายละเอียดโครงการพัฒนา
แผนพัฒนาท้องถิ่น (พ.ศ.2566-2570)
องค์การบริหารส่วนตำบลหลักแก้ว

ผ 02

ยุทธศาสตร์จังหวัดที่ 1 การพัฒนาเมืองน่าอยู่ สู้สังคมมั่นคง และเป็นสุข

ยุทธศาสตร์การพัฒนาของอปท.ในเขตจังหวัดที่ 4 การพัฒนาผังเมือง ทรัพยากรธรรมชาติและสิ่งแวดล้อม

ยุทธศาสตร์ที่ 5 การพัฒนาด้านทรัพยากรธรรมชาติและสิ่งแวดล้อม

1.10 แผนงานการเกษตร

ที่	โครงการ/กิจกรรม	วัตถุประสงค์	เป้าหมาย (ผลผลิตของ โครงการ)	งบประมาณและปีที่ผ่านมา					ตัวชี้วัด (kpi)	ผลลัพธ์ที่ คาดว่าจะได้	หน่วยงาน รับผิดชอบ
				2566(บาท)	2567(บาท)	2568(บาท)	2569(บาท)	2570(บาท)			
55	โครงการฝักระวังแหล่งน้ำ สาธารณะ	เพื่อต้องการกำจัดวัชพืช ให้หมดไป	แหล่งน้ำ สาธารณะใน พื้นที่ตำบลหลัก แก้ว	120,000	120,000	120,000	120,000	120,000	ร้อยละ 80 ของ ประชาชนมีน้ำ ทำการเกษตร	ไม่มีวัชพืชใน แหล่งน้ำ สาธารณะ	กองช่าง
56	โครงการส่งเสริมสนับสนุน การดำเนินกิจกรรมตาม โครงการ "รักน้ำ รักป่า รักษาแผ่นดิน"	เพื่อต้องการให้ ประชาชนร่วมสนับสนุน การดำเนินกิจกรรม โครงการ รักน้ำ รักป่า รักษา แผ่นดิน	ผู้เข้าร่วม โครงการ จำนวน 100 คน	100,000	100,000	100,000	100,000	100,000	จำนวนของ ผู้เข้าร่วมกิจกรรม	มีการ สนับสนุนการ ดำเนิน กิจกรรมตาม โครงการฯ	สำนักปลัด
57	โครงการกำจัดผักตบชวา เพื่อคลองสวย น้ำใส เขต ตำบลหลักแก้ว	เพื่อต้องการให้ลำคลอง สวยใส ไร้ผักตบชวา	คลองในเขต ตำบลหลักแก้ว	50,000	50,000	50,000	50,000	50,000	จำนวนคลองใน ตำบลหลักแก้ว	ปริมาณ ผักตบชวาใน เขตตำบลหลัก แก้วลดน้อยลง	สำนักปลัด

รายละเอียดโครงการพัฒนา
แผนพัฒนาท้องถิ่น (พ.ศ.2566-2570)
องค์การบริหารส่วนตำบลหลักแก้ว

ผ 02

ยุทธศาสตร์จังหวัดที่ 1 การพัฒนาเมืองน่าอยู่ สู้สังคมมั่นคง และเป็นสุข

ยุทธศาสตร์การพัฒนาของอปท.ในเขตจังหวัดที่ 4 การพัฒนาผังเมือง ทรัพยากรธรรมชาติและสิ่งแวดล้อม

ยุทธศาสตร์ที่ 5 การพัฒนาด้านทรัพยากรธรรมชาติและสิ่งแวดล้อม

1.10 แผนงานการเกษตร

ที่	โครงการ/กิจกรรม	วัตถุประสงค์	เป้าหมาย (ผลผลิตของ โครงการ)	งบประมาณและปีที่ผ่านมา					ตัวชี้วัด (kpi)	ผลลัพธ์ที่ คาดว่าจะได้	หน่วยงาน รับผิดชอบ
				2566(บาท)	2567(บาท)	2568(บาท)	2569(บาท)	2570(บาท)			
58	โครงการดูแลสิ่งแวดล้อม คัดแยกขยะจากต้นทาง	เพื่อต้องการให้ตำบลรักษามีความสะอาดสวยงามปราศจากขยะ	หมู่ที่ 1-8	100,000	100,000	100,000	100,000	100,000	ร้อยละของความพึงพอใจต่อการปราศจากขยะ	พื้นที่ตำบลหลักแก้วปราศจากขยะ	สำนักงานปลัด
59	โครงการผลิตพืชผักปลอดสารพิษและเกษตรอินทรีย์	เพื่อส่งเสริมและสนับสนุนการผลิตพืชผักปลอดสารพิษฯ	จำนวน 80 คน	30,000	30,000	30,000	30,000	30,000	ร้อยละ 80 ของครัวเรือนที่มีความรู้ด้านการเกษตรเพิ่มขึ้น	ประชาชนมีคุณภาพชีวิตที่ดี	สำนักงานปลัด
60	โครงการตรวจสอบสารเคมีในเลือดให้เกษตรกรผู้ใช้สารเคมี	เพื่อตรวจสอบสารเคมีในเลือดให้เกษตรกรที่ใช้สารเคมีในการทำเกษตร	หมู่ที่ 1-8	20,000	20,000	20,000	20,000	20,000	ร้อยละ 80 ของครัวเรือนที่มีความรู้ด้านการเกษตรเพิ่มขึ้น	ประชาชนมีคุณภาพชีวิตที่ดี	สำนักงานปลัด

รายละเอียดโครงการพัฒนา
แผนพัฒนาท้องถิ่น (พ.ศ.2566-2570)
องค์การบริหารส่วนตำบลหลักแก้ว

ผ 02

ยุทธศาสตร์จังหวัดที่ 1 การพัฒนาเมืองน่าอยู่ สู้สังคมมั่นคง และเป็นสุข

ยุทธศาสตร์การพัฒนาของอปท.ในเขตจังหวัดที่ 4 การพัฒนาผังเมือง ทรัพยากรธรรมชาติและสิ่งแวดล้อม

ยุทธศาสตร์ที่ 5 การพัฒนาด้านทรัพยากรธรรมชาติและสิ่งแวดล้อม

1.10 แผนงานการเกษตร

ที่	โครงการ/กิจกรรม	วัตถุประสงค์	เป้าหมาย (ผลผลิตของ โครงการ)	งบประมาณและปีที่ผ่านมา					ตัวชี้วัด (kpi)	ผลลัพธ์ที่ คาดว่าจะได้	หน่วยงาน รับผิดชอบ
				2566(บาท)	2567(บาท)	2568(บาท)	2569(บาท)	2570(บาท)			
61	โครงการโรงเรียนชาวนา ตำบลหลักแก้ว	เพื่อส่งเสริมสนับสนุน กลุ่มเกษตรกรให้ความ เข้มแข็ง และยั่งยืน	จำนวน 80 ครัวเรือน/ปี	30,000	30,000	30,000	30,000	30,000	ร้อยละ 80 ของ ครัวเรือนที่มี ความรู้ด้าน การเกษตรเพิ่มขึ้น	ประชาชนมี คุณภาพชีวิตที่ดี	สำนักงานปลัด
62	ฝึกอบรมให้ความรู้ทางการ เกษตร	เพื่อจัดฝึกอบรมให้ ความรู้ทางวิชาการแก่ เกษตรกรในตำบล	จำนวน 80 คน	15,000	15,000	15,000	15,000	15,000	ร้อยละ 80 ของ ครัวเรือนที่มี ความรู้ด้าน การเกษตรเพิ่มขึ้น	ประชาชนมี คุณภาพชีวิตที่ดี	สำนักงานปลัด

รายละเอียดโครงการพัฒนา
แผนพัฒนาท้องถิ่น (พ.ศ.2566-2570)
องค์การบริหารส่วนตำบลหลักแก้ว

ผ 02

ยุทธศาสตร์จังหวัดที่ 1 การพัฒนาเมืองน่าอยู่ สู้สังคมมั่นคง และเป็นสุข

ยุทธศาสตร์การพัฒนาของอปท.ในเขตจังหวัดที่ 4 การพัฒนาผังเมือง ทรัพยากรธรรมชาติและสิ่งแวดล้อม

ยุทธศาสตร์ที่ 5 การพัฒนาด้านทรัพยากรธรรมชาติและสิ่งแวดล้อม

1.10 แผนงานการเกษตร

ที่	โครงการ/กิจกรรม	วัตถุประสงค์	เป้าหมาย (ผลผลิตของ โครงการ)	งบประมาณและปีที่ผ่านมา					ตัวชี้วัด (kpi)	ผลลัพธ์ที่ คาดว่าจะได้	หน่วยงาน รับผิดชอบ
				2566(บาท)	2567(บาท)	2568(บาท)	2569(บาท)	2570(บาท)			
63	โครงการป้องกันและกำจัด หนูนา	เพื่อต้องการให้ เกษตรกรมีผลผลิตที่สูง กว่าเดิมและปราศจาก การรบกวนจากหนูนา	เกษตรกร จำนวน 400 คน	45,000	45,000	45,000	45,000	45,000	ร้อยละ 80 ของ ครัวเรือนที่มี ความรู้ด้าน การเกษตรเพิ่มขึ้น	ประชาชนมี คุณภาพชีวิตที่ดี	สำนักงานปลัด
64	โครงการกำจัดศัตรูพืช (ยา เบื่อหนู) พร้อมอุปกรณ์	เพื่อต้องการกำจัด ศัตรูพืช เช่น หนูนา พร้อมอุปกรณ์ เช่น ปลาขี้ขาว และ ข้าวเปลือก อาหารหมู	เกษตรกร จำนวน 400 คน	50,000	50,000	50,000	50,000	50,000	ร้อยละ 80 ของ ครัวเรือนที่มี ความรู้ด้าน การเกษตรเพิ่มขึ้น	ประชาชนมี คุณภาพชีวิตที่ดี	สำนักงานปลัด
65	โครงการแจกพันธุ์พืช	เพื่อต้องการให้ ประชาชนมีพันธุ์พืช สำหรับไว้ปลูก กินพืชผล ในครอบครัว	จำนวน 1000 ครัวเรือน	50,000	50,000	50,000	50,000	50,000	ร้อยละ 80 ของ ครัวเรือนลด รายจ่ายด้าน การเกษตร	ประชาชนมี คุณภาพชีวิตที่ดี	สำนักงานปลัด

รายละเอียดโครงการพัฒนา
แผนพัฒนาท้องถิ่น (พ.ศ.2566-2570)
องค์การบริหารส่วนตำบลหลักแก้ว

ผ 02

ยุทธศาสตร์จังหวัดที่ 1 การพัฒนาเมืองน่าอยู่ สู้สังคมมั่นคง และเป็นสุข

ยุทธศาสตร์การพัฒนาของอปท.ในเขตจังหวัดที่ 4 การพัฒนาผังเมือง ทรัพยากรธรรมชาติและสิ่งแวดล้อม

ยุทธศาสตร์ที่ 5 การพัฒนาด้านทรัพยากรธรรมชาติและสิ่งแวดล้อม

1.10 แผนงานการเกษตร

ที่	โครงการ/กิจกรรม	วัตถุประสงค์	เป้าหมาย (ผลผลิตของ โครงการ)	งบประมาณและปีที่ผ่านมา					ตัวชี้วัด (kpi)	ผลลัพธ์ที่ คาดว่าจะได้	หน่วยงาน รับผิดชอบ
				2566(บาท)	2567(บาท)	2568(บาท)	2569(บาท)	2570(บาท)			
66	ก่อสร้างประตูปิด-เปิด บ้าน นายสุเทพ พิณเสนาะ ม.5	เพื่อต้องการกักเก็บน้ำไว้ ใช้สำหรับการเกษตร	บานประตู ปิด- เปิด ขนาด 0.65 เมตร	53,000	53,000	53,000	53,000	53,000	ร้อยละ 80 ของ ประชาชนมีน้ำ ทำการเกษตร	ประชาชนมี น้ำสำหรับทำ การเกษตร	กองช่าง
67	ทำดาดคอนกรีตคลองจาก บ้านนายสมจิตร ด่าประภา ถึงศาลาปากทางเข้าบ้านนาง กิมเลี้ยง กฤษตันติกุลมา นิมิตร ม. 8	เพื่อต้องการขุดลอกคูนา ที่ต้นเงินไว้สำหรับกัก เก็บน้ำสำหรับทำ การเกษตร	ทำดาดคอนกรีต ระยะทาง ประมาณ 500 เมตร	1,000,000	1,000,000	1,000,000	1,000,000	1,000,000	ร้อยละ 80 ของ ประชาชนมีน้ำ ทำการเกษตร	ประชาชนมี น้ำสำหรับทำ การเกษตร	กองช่าง
จำนวน 67 โครงการ				61,910,000	61,910,000	61,910,000	61,910,000	61,910,000			

รายละเอียดโครงการพัฒนา
แผนพัฒนาท้องถิ่น (พ.ศ.2566-2570)
องค์การบริหารส่วนตำบลหลักแก้ว

ผ 02

ยุทธศาสตร์จังหวัดที่ 1 การพัฒนาเมืองน่าอยู่ สู้สังคมมั่นคง และเป็นสุข

ยุทธศาสตร์การพัฒนาของอปท.ในเขตจังหวัดที่ 4 การพัฒนาโครงสร้างพื้นฐาน

ยุทธศาสตร์ที่ 1 การพัฒนาด้านโครงสร้างพื้นฐาน สาธารณูปโภค และสาธารณูปการ

1.9 แผนงานอุตสาหกรรมและการโยธา

ที่	โครงการ/กิจกรรม	วัตถุประสงค์	เป้าหมาย (ผลผลิตของโครงการ)	งบประมาณและปีที่ผ่านมา					ตัวชี้วัด (kpi)	ผลลัพธ์ที่ คาดว่าจะได้รับ	หน่วยงาน รับผิดชอบ
				2566(บาท)	2567(บาท)	2568(บาท)	2569(บาท)	2570(บาท)			
1	ก่อสร้างถนนคอนกรีตบริเวณบ้านนาง สุรินทร์ ม่วงอ่อน หมู่ที่ 1 จุดที่ 1 บ้านนายบุญช่วย สมบูรณ์สวัสดิ์	เพื่อต้องการให้ถนนได้ มาตรฐาน	ผิวจราจรกว้าง 3.00 เมตร ยาว 100 เมตร หนา 0.15 เมตร พร้อม ลูกกรงไหลทางข้างละ 0.25 เมตร ทั้ง 2 จุด	150,000	150,000	150,000	150,000	150,000	ร้อยละของ ประชาชน เดินทาง สะดวก ปลอดภัย	ลดอุบัติเหตุและ เดินทางสะดวก	กองช่าง

รายละเอียดโครงการพัฒนา
แผนพัฒนาท้องถิ่น (พ.ศ.2566-2570)
องค์การบริหารส่วนตำบลหลักแก้ว

ผ 02

ยุทธศาสตร์จังหวัดที่ 1 การพัฒนาเมืองน่าอยู่ สู้สังคมมั่นคง และเป็นสุข

ยุทธศาสตร์การพัฒนาระดับจังหวัดที่ 4 การพัฒนาโครงสร้างพื้นฐาน

ยุทธศาสตร์ที่ 1 การพัฒนาโครงสร้างพื้นฐาน สาธารณูปโภค และสาธารณูปการ

1.9 แผนงานอุตสาหกรรมและการโยธา

ที่	โครงการ/กิจกรรม	วัตถุประสงค์	เป้าหมาย (ผลผลิตของโครงการ)	งบประมาณและปีที่ผ่านมา					ตัวชี้วัด (kpi)	ผลลัพธ์ที่ คาดว่าจะได้รับ	หน่วยงาน รับผิดชอบ
				2566(บาท)	2567(บาท)	2568(บาท)	2569(บาท)	2570(บาท)			
	จุดที่ 2 นายสมชาย ถนนมศิลป์ - บ้านนายประทุม พัยค์เรือง		ผิวจราจร กว้าง 3.00 เมตร ยาว 150 เมตร หนา 0.15 เมตร พร้อม ลงลูกรังไหล่ทาง ข้างละ 0.25 เมตร ทั้ง 2 จุด	225,000	225,000	225,000	225,000	225,000			
2	ซ่อมแซมคอนกรีตจากบ้านนางสาวอุไร คำบ้านเทิง - บ้านนายประเสริฐ ไพร สิทธิ์ หมู่ที่ 2	เพื่อต้องการซ่อมแซม ถนนให้อยู่ในสภาพที่ ใช้งานได้ปกติ	ผิวจราจร กว้าง 3.00 เมตร ยาว 100 เมตร หนาเฉลี่ย 0.15 เมตร พร้อมลงลูกรังไหล่ทาง ข้างละ 0.25 เมตร	150,000	150,000	150,000	150,000	150,000	ร้อยละของ ประชาชน เดินทาง สะดวก ปลอดภัย	เดินทางสะดวก และลด อุบัติเหตุทางถนน	กองช่าง

รายละเอียดโครงการพัฒนา
แผนพัฒนาท้องถิ่น (พ.ศ.2566-2570)
องค์การบริหารส่วนตำบลหลักแก้ว

ผ 02

ยุทธศาสตร์จังหวัดที่ 1 การพัฒนาเมืองน่าอยู่ สู้สังคมมั่นคง และเป็นสุข

ยุทธศาสตร์การพัฒนาของอปท.ในเขตจังหวัดที่ 4 การพัฒนาโครงสร้างพื้นฐาน

ยุทธศาสตร์ที่ 1 การพัฒนาด้านโครงสร้างพื้นฐาน สาธารณูปโภค และสาธารณูปการ

1.9 แผนงานอุตสาหกรรมและการโยธา

ที่	โครงการ/กิจกรรม	วัตถุประสงค์	เป้าหมาย (ผลผลิตของโครงการ)	งบประมาณและปีที่ผ่านมา					ตัวชี้วัด (kpi)	ผลลัพธ์ที่ คาดว่าจะได้รับ	หน่วยงาน รับผิดชอบ
				2566(บาท)	2567(บาท)	2568(บาท)	2569(บาท)	2570(บาท)			
3	ก่อสร้างถนนดิน สายบ้านนางจำลอง เรียนงาม หมู่ที่ 1	เพื่อให้ประชาชน สัญจรไป-มาสะดวก รวดเร็วมากขึ้น	ก่อสร้างถนนดิน มีฐาน กว้าง 3.00 เมตร มี ความสูง 0.80 เมตร ผิวจราจร กว้าง 2.00 เมตร ความยาว 120 เมตร พร้อมลงลูกรัง ไหล่ทาง มีความหนา เฉลี่ย 0.15 เมตร	80,000	80,000	80,000	80,000	80,000	ร้อยละ 80 ประชาชน สัญจร ไป- มาสะดวก	ประชาชนสัญจร ไป-มาสะดวก รวดเร็วมากขึ้น	กองช่าง
4	ก่อสร้างถนน คสล.ต่อจากนายนาย ปรีชา ไพรสรรค์ (ต่อจากเดิม) หมู่ที่ 2	เพื่อให้ประชาชน สัญจรไป-มาสะดวก รวดเร็วมากขึ้น	กว้าง 3.00 เมตร ยาว 200 เมตร หนาเฉลี่ย 0.15 เมตร	324,000	324,000	324,000	324,000	324,000	ร้อยละ 80 ประชาชน สัญจร ไป-	ประชาชนสัญจร ไป-มาสะดวก รวดเร็วมากขึ้น	กองช่าง

รายละเอียดโครงการพัฒนา
แผนพัฒนาท้องถิ่น (พ.ศ.2566-2570)
องค์การบริหารส่วนตำบลหลักแก้ว

ผ 02

ยุทธศาสตร์จังหวัดที่ 1 การพัฒนาเมืองน่าอยู่ สู้สังคมมั่นคง และเป็นสุข

ยุทธศาสตร์การพัฒนของอปท.ในเขตจังหวัดที่ 4 การพัฒนาโครงสร้างพื้นฐาน

ยุทธศาสตร์ที่ 1 การพัฒนาด้านโครงสร้างพื้นฐาน สาธารณูปโภค และสาธารณูปการ

1.9 แผนงานอุตสาหกรรมและการโยธา

ที่	โครงการ/กิจกรรม	วัตถุประสงค์	เป้าหมาย (ผลผลิตของโครงการ)	งบประมาณและปีที่ผ่านมา					ตัวชี้วัด (kpi)	ผลลัพธ์ที่ คาดว่าจะได้รับ	หน่วยงาน รับผิดชอบ
				2566(บาท)	2567(บาท)	2568(บาท)	2569(บาท)	2570(บาท)			
5	ซ่อมแซมถนนคอนกรีตเสริมเหล็ก จาก ร้านค้านางขวัญเมือง เอี่ยมสะอาด- บ้านนายวิรัช ม่วงอ่อน หมู่ที่ 2	เพื่อให้ประชาชน สัญจรไป-มาสะดวก รวดเร็วมากขึ้น	กว้าง 3.00 เมตร ยาว 700 เมตร หนาเฉลี่ย 0.15 เมตร	750,000	750,000	750,000	750,000	750,000	ร้อยละ 80 ประชาชน สัญจร ไป- มาสะดวก	ประชาชนสัญจร ไป-มาสะดวก รวดเร็วมากขึ้น	กองช่าง
6	ซ่อมแซมถนนดินลูกรัง หน้าบ้านนาง สำราญ พรหมทอง หมู่ที่ 2	เพื่อให้ประชาชน สัญจรไป-มาสะดวก รวดเร็วมากขึ้น	กว้าง 2.80 เมตร ภายในระยะทาง 300 เมตร	30,000	30000	30,000	30,000	30,000	ร้อยละ 80 ประชาชน สัญจร ไป- มาสะดวก	ประชาชนสัญจร ไป-มาสะดวก รวดเร็วมากขึ้น	กองช่าง
7	ซ่อมแซมถนนคอนกรีตฯ จากบริเวณ บ้านนายบุญยืน คงสวัสดิ์ - บ้านนาย สมนึกกลางเกษร หมู่ที่ 2	เพื่อให้ประชาชน สัญจรไป-มาสะดวก รวดเร็วมากขึ้น	กว้าง 3.00 เมตร ยาว 1,500 เมตร หนาเฉลี่ย 0.15 เมตร	2,295,000	2,295,000	2,295,000	2,295,000	2,295,000	ร้อยละ 80 ประชาชน สัญจร ไป- มาสะดวก	ประชาชนสัญจร ไป-มาสะดวก รวดเร็วมากขึ้น	กองช่าง

รายละเอียดโครงการพัฒนา
แผนพัฒนาท้องถิ่น (พ.ศ.2566-2570)
องค์การบริหารส่วนตำบลหลักแก้ว

ผ 02

ยุทธศาสตร์จังหวัดที่ 1 การพัฒนาเมืองน่าอยู่ สู้สังคมมั่นคง และเป็นสุข

ยุทธศาสตร์การพัฒนาระดับจังหวัดในเขตจังหวัดที่ 4 การพัฒนาโครงสร้างพื้นฐาน

ยุทธศาสตร์ที่ 1 การพัฒนาด้านโครงสร้างพื้นฐาน สาธารณูปโภค และสาธารณูปการ

1.9 แผนงานอุตสาหกรรมและการโยธา

ที่	โครงการ/กิจกรรม	วัตถุประสงค์	เป้าหมาย (ผลผลิตของโครงการ)	งบประมาณและปีที่ผ่านมา					ตัวชี้วัด (kpi)	ผลลัพธ์ที่ คาดว่าจะได้รับ	หน่วยงาน รับผิดชอบ
				2566(บาท)	2567(บาท)	2568(บาท)	2569(บาท)	2570(บาท)			
8	ก่อสร้างถนนคอนกรีตเสริมเหล็ก จากบ้านผู้ใหญ่ชาติชาย ศรีเรือง-บ้านนายไพฑูรย์ ขวลิต ประมาณ 150 เมตร หมู่ที่ 2	เพื่อให้ประชาชนสัญจรไป-มาสะดวก รวดเร็วมากขึ้น	กว้าง 3.00 เมตร ยาว 150 เมตร หนาเฉลี่ย 0.15 เมตร	229,500	229,500	229,500	229,500	229,500	ร้อยละ 80 ประชาชน สัญจร ไป-มาสะดวก	ประชาชนสัญจรไป-มาสะดวก รวดเร็วมากขึ้น	กองช่าง
9	ซ่อมแซมถนน คสล.สายกลุ่มบ้านนายสมพร ประสพโชค ระยะทางประมาณ 200 เมตร หมู่ที่ 2	เพื่อให้ประชาชนสัญจรไป-มาสะดวก รวดเร็วมากขึ้น	กว้าง 3.00 เมตร ยาว 200 เมตร หนาเฉลี่ย 0.15 เมตร	306,000	306,000	306,000	306,000	306,000	ร้อยละ 80 ประชาชน สัญจร ไป-	ประชาชนสัญจรไป-มาสะดวก รวดเร็วมากขึ้น	กองช่าง
10	ซ่อมแซมถนน คสล.จากบ้านนายประยูร ขำปลอดภัย-บ้านนางบุญมา ศรีราชา หมู่ที่ 2	เพื่อให้ประชาชนสัญจรไป-มาสะดวก รวดเร็วมากขึ้น	กว้าง 3.00 เมตร ยาว 450 เมตร หนาเฉลี่ย 0.15 เมตร	675,000	675,000	675,000	675,000	675,000	ร้อยละ 80 ประชาชน สัญจร ไป-มาสะดวก	ประชาชนสัญจรไป-มาสะดวก รวดเร็วมากขึ้น	กองช่าง

รายละเอียดโครงการพัฒนา
แผนพัฒนาท้องถิ่น (พ.ศ.2566-2570)
องค์การบริหารส่วนตำบลหลักแก้ว

ผ 02

ยุทธศาสตร์จังหวัดที่ 1 การพัฒนาเมืองน่าอยู่ สู้สังคมมั่นคง และเป็นสุข

ยุทธศาสตร์การพัฒนของอปท.ในเขตจังหวัดที่ 4 การพัฒนาโครงสร้างพื้นฐาน

ยุทธศาสตร์ที่ 1 การพัฒนาด้านโครงสร้างพื้นฐาน สาธารณูปโภค และสาธารณูปการ

1.9 แผนงานอุตสาหกรรมและการโยธา

ที่	โครงการ/กิจกรรม	วัตถุประสงค์	เป้าหมาย (ผลผลิตของโครงการ)	งบประมาณและปีที่ผ่านมา					ตัวชี้วัด (kpi)	ผลลัพธ์ที่ คาดว่าจะได้รับ	หน่วยงาน รับผิดชอบ
				2566(บาท)	2567(บาท)	2568(บาท)	2569(บาท)	2570(บาท)			
11	เสริมถนนดินบ้านนายมานพ ภู่หลัก แก้ว ต่อจากเดิม ระยะทางประมาณ 300 เมตร หมู่ที่ 2	เพื่อให้ประชาชน สัญจรไป-มาสะดวก รวดเร็วมากขึ้น	ฐานกว้าง 4.50 เมตร ความสูง 1.00 เมตร ผิวบนกว้าง 2.80 เมตร พร้อมลงลูกรังผิว จราจร ระยะทาง 300 เมตร	200,000	200,000	200,000	200,000	200,000	ร้อยละ 80 ประชาชน สัญจร ไป- มาสะดวก	ประชาชนสัญจร ไป-มาสะดวก รวดเร็วมากขึ้น	กองช่าง
12	ก่อสร้างถนน คสล.สายบ้านนายสมบัติ ประเสริฐศรี - บ้านนายเจริญ ภู่งาม หมู่ที่ 3	เพื่อให้ได้ถนนมาตรฐาน	ผิวจราจรมีความกว้าง 3.00 เมตร ยาว 700 เมตร หนาเฉลี่ย 0.15 เมตร พร้อมลงลูกรัง ไหล่ทาง ช้างละ 0.25	1,050,000	1,050,000	1,050,000	1,050,000	1,050,000	ร้อยละ 80 ประชาชน สัญจร ไป- มาสะดวก	ประชาชนสัญจร ไป-มาสะดวก รวดเร็วมากขึ้น	กองช่าง
13	ซ่อมแซมถนน คสล.สายบ้านนายสุนทร ป้อมศรี ถึงบ้านนางสุรินทร์ สะอาด ศรี หมู่ที่ 3	เพื่อให้ประชาชน สัญจรไป-มาสะดวก รวดเร็วมากขึ้น	ผิวจราจร กว้าง 3.00 เมตร ยาว 350 เมตร หนาเฉลี่ย 0.15 เมตร พร้อมลงลูกรังไหล่ทาง ช้างละ 0.25 เมตร	525,000	525,000	525,000	525,000	525,000	ร้อยละ 80 ประชาชน สัญจร ไป- มาสะดวก	ประชาชนสัญจร ไป-มาสะดวก รวดเร็วมากขึ้น	กองช่าง

รายละเอียดโครงการพัฒนา
แผนพัฒนาท้องถิ่น (พ.ศ.2566-2570)
องค์การบริหารส่วนตำบลหลักแก้ว

ผ 02

ยุทธศาสตร์จังหวัดที่ 1 การพัฒนาเมืองน่าอยู่ สู้สังคมมั่นคง และเป็นสุข

ยุทธศาสตร์การพัฒนของอปท.ในเขตจังหวัดที่ 4 การพัฒนาโครงสร้างพื้นฐาน

ยุทธศาสตร์ที่ 1 การพัฒนาด้านโครงสร้างพื้นฐาน สาธารณูปโภค และสาธารณูปการ

1.9 แผนงานอุตสาหกรรมและการโยธา

ที่	โครงการ/กิจกรรม	วัตถุประสงค์	เป้าหมาย (ผลผลิตของโครงการ)	งบประมาณและปีที่ผ่านมา					ตัวชี้วัด (kpi)	ผลลัพธ์ที่ คาดว่าจะได้รับ	หน่วยงาน รับผิดชอบ
				2566(บาท)	2567(บาท)	2568(บาท)	2569(บาท)	2570(บาท)			
14	ซ่อมแซมคสล.คั่นคลองชลประทาน ยางมณี ชั้นสูตร หมู่ที่ 3	เพื่อให้ประชาชน สัญจรไป-มาสะดวก รวดเร็วมากขึ้น	กว้าง 4.00 เมตร ยาว รวมสองฝั่ง 1,000 เมตร หนาเฉลี่ย 0.15 เมตร	4,320,000	4,320,000	4,320,000	4,320,000	4,320,000	ร้อยละ 80 ประชาชน สัญจร ไป- มาสะดวก	ประชาชนสัญจร ไป-มาสะดวก รวดเร็วมากขึ้น	กองช่าง
15	ก่อสร้างถนน คสล.สายคั่นคลอง ชลประทานยางมณี ฝ่ายประเสริฐ อนุสรณ์ หมู่ที่ 3	เพื่อให้ประชาชน สัญจรไป-มาสะดวก รวดเร็วมากขึ้น	กว้าง 4.00 เมตร ยาว 250 เมตร หนาเฉลี่ย 0.15 เมตร	382,500	382,500	382,500	382,500	382,500	ร้อยละ 80 ประชาชน สัญจร ไป- มาสะดวก	ประชาชนสัญจร ไป-มาสะดวก รวดเร็วมากขึ้น	กองช่าง
16	ก่อสร้างถนน คสล.จากปากคลองอุป สม-บ้านนายสมชัย ศรีอำ หมู่ที่ 3	เพื่อให้ประชาชน สัญจรไป-มาสะดวก รวดเร็วมากขึ้น	กว้าง 2.80 เมตร ยาว 900 เมตร หนา 0.15 เมตร	1,260,000	1,260,000	1,260,000	1,260,000	1,260,000	ร้อยละ 80 ประชาชน สัญจร ไป- มาสะดวก	ประชาชนสัญจร ไป-มาสะดวก รวดเร็วมากขึ้น	กองช่าง
17	ก่อสร้างถนน คสล.สายคั่นคลอง ชลประทานยางมณี - สะพานปูนหน้า วัดใหม่ หมู่ที่ 3	เพื่อให้ประชาชน สัญจรไป-มาสะดวก รวดเร็วมากขึ้น	กว้าง 4.00 เมตร ความ ยาว 1,000 เมตร หนา เฉลี่ย 0.15 เมตร	2,000,000	2,000,000	2,000,000	2,000,000	2,000,000	ร้อยละ 80 ประชาชน สัญจร ไป- มาสะดวก	ประชาชนสัญจร ไป-มาสะดวก รวดเร็วมากขึ้น	กองช่าง

รายละเอียดโครงการพัฒนา
แผนพัฒนาท้องถิ่น (พ.ศ.2566-2570)
องค์การบริหารส่วนตำบลหลักแก้ว

ผ 02

ยุทธศาสตร์จังหวัดที่ 1 การพัฒนาเมืองน่าอยู่ สู้สังคมมั่นคง และเป็นสุข

ยุทธศาสตร์การพัฒนารองของอปท.ในเขตจังหวัดที่ 4 การพัฒนาโครงสร้างพื้นฐาน

ยุทธศาสตร์ที่ 1 การพัฒนาด้านโครงสร้างพื้นฐาน สาธารณูปโภค และสาธารณูปการ

1.9 แผนงานอุตสาหกรรมและการโยธา

ที่	โครงการ/กิจกรรม	วัตถุประสงค์	เป้าหมาย (ผลผลิตของโครงการ)	งบประมาณและปีที่ผ่านมา					ตัวชี้วัด (kpi)	ผลลัพธ์ที่ คาดว่าจะได้รับ	หน่วยงาน รับผิดชอบ
				2566(บาท)	2567(บาท)	2568(บาท)	2569(บาท)	2570(บาท)			
18	ก่อสร้างถนน คสล.จากบ้านนายประสิทธิ์ แคล้วรอดภัย - สะพานปูนสี่ท่า หมู่ที่ 3	เพื่อให้ประชาชนสัญจรไป-มาสะดวก รวดเร็วมากขึ้น	กว้าง 4.00 เมตร ยาว 700 เมตร หนาเฉลี่ย 0.15 เมตร	1,400,000	1,400,000	1,400,000	1,400,000	1,400,000	ร้อยละ 80 ประชาชน สัญจร ไป-มาสะดวก	ประชาชนสัญจรไป-มาสะดวก รวดเร็วมากขึ้น	กองช่าง
19	ซ่อมแซมถนนดินพร้อมลูกรัง คันคลองโครงการยางมณี-ชั้นสูตร (2 ฝั่ง คันคลอง) หมู่ที่ 3	เพื่อให้ประชาชนสัญจรไป-มาสะดวก รวดเร็วมากขึ้น	ซ่อมแซมในส่วนที่ชำรุดเสียหาย บางช่วงบางจุด ในสายทาง ฝั่งยางมณี - ชั้นสูตร	500,000	500,000	500,000	500,000	500,000	ร้อยละ 80 ประชาชน สัญจร ไป-มาสะดวก	ประชาชนสัญจรไป-มาสะดวก รวดเร็วมากขึ้น	กองช่าง
20	ก่อสร้างคสล.จากบ้านนายสุนทร ป้อมศรี ถึงนายสวิง แสงนาค หมู่ที่ 3	เพื่อให้ประชาชนสัญจรไป-มาสะดวก รวดเร็วมากขึ้น	กว้าง 3.00 เมตร ยาว 300 เมตร หนาเฉลี่ย 0.15 เมตร	450,000	450,000	450,000	450,000	450,000	ร้อยละ 80 ประชาชน สัญจร ไป-	ประชาชนสัญจรไป-มาสะดวก รวดเร็วมากขึ้น	กองช่าง

รายละเอียดโครงการพัฒนา
แผนพัฒนาท้องถิ่น (พ.ศ.2566-2570)
องค์การบริหารส่วนตำบลหลักแก้ว

ผ 02

ยุทธศาสตร์จังหวัดที่ 1 การพัฒนาเมืองน่าอยู่ สู้สังคมมั่นคง และเป็นสุข

ยุทธศาสตร์การพัฒนาของอปท.ในเขตจังหวัดที่ 4 การพัฒนาโครงสร้างพื้นฐาน

ยุทธศาสตร์ที่ 1 การพัฒนาด้านโครงสร้างพื้นฐาน สาธารณูปโภค และสาธารณูปการ

1.9 แผนงานอุตสาหกรรมและการโยธา

ที่	โครงการ/กิจกรรม	วัตถุประสงค์	เป้าหมาย (ผลผลิตของโครงการ)	งบประมาณและปีที่ผ่านมา					ตัวชี้วัด (kpi)	ผลลัพธ์ที่ คาดว่าจะได้รับ	หน่วยงาน รับผิดชอบ
				2566(บาท)	2567(บาท)	2568(บาท)	2569(บาท)	2570(บาท)			
21	ซ่อมแซมถนนลูกรังจากสะพานปูนคอตัน -หน้าบ้านนายประสาธ ศรีงามฉ่ำ หมู่ที่ 4	เพื่อให้ประชาชน สัญจรไป-มาสะดวก รวดเร็วมากขึ้น	กว้าง 3.00 เมตร ยาว 300 เมตร หนาเฉลี่ย 0.10 เมตร หรือความ หนาตามสภาพพื้นที่	500,000	500,000	500,000	500,000	500,000	ร้อยละ 80 ประชาชน สัญจร ไป- มาสะดวก	ประชาชนสัญจร ไป-มาสะดวก รวดเร็วมากขึ้น	กองช่าง
22	ก่อสร้างถนนดินพร้อมลงลูกรังสายบ้านนางสีนวล สนิทสูงเนิน ถึงบ้านนางสัมฤทธิ์ แสงอิศราภิรักษ์ พร้อมฝังท่อระบายน้ำ หมู่ที่ 4	เพื่อให้ประชาชน สัญจรไป-มาสะดวก รวดเร็วมากขึ้น	ฐานกว้าง 4.00 เมตร สูง 1.20 เมตร ผิว จราจรกว้าง 2.80 เมตร พร้อมลงลูกรังผิว จราจร ความยาว 300 เมตร	300,000	300,000	300,000	300,000	300,000	ร้อยละ 80 ประชาชน สัญจร ไป- มาสะดวก	ประชาชนสัญจร ไป-มาสะดวก รวดเร็วมากขึ้น	กองช่าง
23	ลงลูกรังเสริมผิวจราจรจากหลังวัดคลองสำโรงถึงนางน่าน้ำวัน ผาสุกโก หมู่ที่ 4	เพื่อให้ประชาชน สัญจรไป-มาสะดวก รวดเร็วมากขึ้น	ผิวกว้าง 2.60 เมตร ความยาว 450 เมตร หนาเฉลี่ย 0.15 เมตร	83,600	83,600	83,600	83,600	83,600	ร้อยละ 80 ประชาชน สัญจร ไป- มาสะดวก	ประชาชนสัญจร ไป-มาสะดวก รวดเร็วมากขึ้น	กองช่าง

รายละเอียดโครงการพัฒนา
แผนพัฒนาท้องถิ่น (พ.ศ.2566-2570)
องค์การบริหารส่วนตำบลหลักแก้ว

ผ 02

ยุทธศาสตร์จังหวัดที่ 1 การพัฒนาเมืองน่าอยู่ สู้สังคมมั่นคง และเป็นสุข

ยุทธศาสตร์การพัฒนารองของอปท.ในเขตจังหวัดที่ 4 การพัฒนาโครงสร้างพื้นฐาน

ยุทธศาสตร์ที่ 1 การพัฒนาด้านโครงสร้างพื้นฐาน สาธารณูปโภค และสาธารณูปการ

1.9 แผนงานอุตสาหกรรมและการโยธา

ที่	โครงการ/กิจกรรม	วัตถุประสงค์	เป้าหมาย (ผลผลิตของโครงการ)	งบประมาณและปีที่ผ่านมา					ตัวชี้วัด (kpi)	ผลลัพธ์ที่ คาดว่าจะได้รับ	หน่วยงาน รับผิดชอบ
				2566(บาท)	2567(บาท)	2568(บาท)	2569(บาท)	2570(บาท)			
24	ก่อสร้างถนนคสล.ต่อจากคอนกรีตเดิม คันคลองชลประทาน ชั้นสูตร ผัง ตะวันตก ยาวประมาณ 80 เมตร หมู่ที่ 4	เพื่อให้ประชาชน สัญจรไป-มาสะดวก รวดเร็วมากขึ้น	กว้าง 3.00 เมตร ยาว 80 เมตร หนาเฉลี่ย 0.15 เมตร	120,000	120,000	120,000	120,000	120,000	ร้อยละ 80 ประชาชน สัญจร ไป- มาสะดวก	ประชาชนสัญจร ไป-มาสะดวก รวดเร็วมากขึ้น	กองช่าง
25	ซ่อมแซมถนน คสล.เลียบบคลอง ชลประทานจากบ้านนางสัมฤทธิ์ แสงอิศราภิรักษ์-บ้านนายประเสริฐ หุ่นแก้ว หมู่ที่ 4	เพื่อให้ประชาชน สัญจรไป-มาสะดวก รวดเร็วมากขึ้น	กว้าง 3.00 เมตร ยาว 300 เมตร หนาเฉลี่ย 0.15 เมตร	450,000	450,000	450,000	450,000	450,000	ร้อยละ 80 ประชาชน สัญจร ไป- มาสะดวก	ประชาชนสัญจร ไป-มาสะดวก รวดเร็วมากขึ้น	กองช่าง
26	ก่อสร้างเสริมถนนดินพร้อมลูกรัง จากคลองหนองจอก ถึงคลองส่งน้ำ ยางมณีหมู่ที่ 4	เพื่อให้ประชาชน สัญจรไป-มาสะดวก รวดเร็วมากขึ้น	ฐานกว้าง 4.00 เมตร สูง 0.70 เมตร ผิวกว้าง 2.80 เมตร ยาว 2,300 เมตร พร้อมลูกรัง ผิวจราจร	1,200,000	1,200,000	1,200,000	1,200,000	1,200,000	ร้อยละ 80 ประชาชน สัญจร ไป- มาสะดวก	ประชาชนสัญจร ไป-มาสะดวก รวดเร็วมากขึ้น	กองช่าง

รายละเอียดโครงการพัฒนา
แผนพัฒนาท้องถิ่น (พ.ศ.2566-2570)
องค์การบริหารส่วนตำบลหลักแก้ว

ผ 02

ยุทธศาสตร์จังหวัดที่ 1 การพัฒนาเมืองน่าอยู่ สู้สังคมมั่นคง และเป็นสุข

ยุทธศาสตร์การพัฒนาของอปท.ในเขตจังหวัดที่ 4 การพัฒนาโครงสร้างพื้นฐาน

ยุทธศาสตร์ที่ 1 การพัฒนาด้านโครงสร้างพื้นฐาน สาธารณูปโภค และสาธารณูปการ

1.9 แผนงานอุตสาหกรรมและการโยธา

ที่	โครงการ/กิจกรรม	วัตถุประสงค์	เป้าหมาย (ผลผลิตของโครงการ)	งบประมาณและปีที่ผ่านมา					ตัวชี้วัด (kpi)	ผลลัพธ์ที่ คาดว่าจะได้รับ	หน่วยงาน รับผิดชอบ
				2566(บาท)	2567(บาท)	2568(บาท)	2569(บาท)	2570(บาท)			
27	ซ่อมแซมถนน คสล.ที่ชำรุดทรุดตัว จากบ้านนายอร่าม พุทธคุณ หมู่ที่ 4	เพื่อให้ประชาชน สัญจรไป-มาสะดวก รวดเร็วมากขึ้น	กว้าง 4.00 เมตร ยาว 50 เมตร หนา 0.15 เมตร	100,000	100,000	100,000	100,000	100,000	ร้อยละ 80 ประชาชน สัญจร ไป- มาสะดวก	ประชาชนสัญจร ไป-มาสะดวก รวดเร็วมากขึ้น	กองช่าง
28	ก่อสร้างถนนคอนกรีตจากบ้านนางสี นวล สนิทสูงเนิน หมู่ที่ 4 ถึงเขต ติดต่อไผ่ขวาง	เพื่อให้ประชาชน สัญจรไป-มาสะดวก รวดเร็วมากขึ้น	กว้าง 3.00 เมตร ยาว 300 เมตร หนาเฉลี่ย 0.15 เมตร พร้อมลง ลูกรังไหล่ทางข้างละ 0.25 เมตร	450,000	450,000	450,000	450,000	450,000	ร้อยละ 80 ประชาชน สัญจร ไป- มาสะดวก	ประชาชนสัญจร ไป-มาสะดวก รวดเร็วมากขึ้น	กองช่าง

รายละเอียดโครงการพัฒนา
แผนพัฒนาท้องถิ่น (พ.ศ.2566-2570)
องค์การบริหารส่วนตำบลหลักแก้ว

ผ 02

ยุทธศาสตร์จังหวัดที่ 1 การพัฒนาเมืองน่าอยู่ สู้สังคมมั่นคง และเป็นสุข

ยุทธศาสตร์การพัฒนารองของอปท.ในเขตจังหวัดที่ 4 การพัฒนาโครงสร้างพื้นฐาน

ยุทธศาสตร์ที่ 1 การพัฒนาด้านโครงสร้างพื้นฐาน สาธารณูปโภค และสาธารณูปการ

1.9 แผนงานอุตสาหกรรมและการโยธา

ที่	โครงการ/กิจกรรม	วัตถุประสงค์	เป้าหมาย (ผลผลิตของโครงการ)	งบประมาณและปีที่ผ่านมา					ตัวชี้วัด (kpi)	ผลลัพธ์ที่ คาดว่าจะได้รับ	หน่วยงาน รับผิดชอบ
				2566(บาท)	2567(บาท)	2568(บาท)	2569(บาท)	2570(บาท)			
29	ซ่อมแซมถนนลูกรังในหมู่ที่ 5	เพื่อให้ประชาชน สัญจรไป-มาสะดวก รวดเร็วมากขึ้น	ความยาวภายใน หมู่บ้าน ประมาณ 500 เมตร ปรับปาด แต่ง	30,000	30,000	30,000	30,000	30,000	ร้อยละ 80 ประชาชน สัญจร ไป- มาสะดวก	ประชาชนสัญจร ไป-มาสะดวก รวดเร็วมากขึ้น	กองช่าง
30	ซ่อมแซมถนน คสล.คันคลอง ชลประทาน หมู่ที่ 5	เพื่อให้ประชาชน สัญจรไป-มาสะดวก รวดเร็วมากขึ้น	ทำการรื้อถนน คสล. เดิมแล้วเทถนน คสล. ใหม่ กว้าง 4.00 เมตร ยาว 1,000 เมตร	2,000,000	2,000,000	2,000,000	2,000,000	2,000,000	ร้อยละ 80 ประชาชน สัญจร ไป- มาสะดวก	ประชาชนสัญจร ไป-มาสะดวก รวดเร็วมากขึ้น	กองช่าง
31	ก่อสร้างถนน คสล.จากบ้านนางชิต พงษ์ศิริ ม.5 ถึงเขตติดต่อตำบลไผ่วง	เพื่อให้ประชาชน สัญจรไป-มาสะดวก รวดเร็วมากขึ้น	กว้าง 3 เมตร ยาว 700 เมตร หนาเฉลี่ย 0.15 เมตร	1,050,000	1,050,000	1,050,000	1,050,000	1,050,000	ร้อยละ 80 ประชาชน สัญจร ไป- มาสะดวก	ประชาชนสัญจร ไป-มาสะดวก รวดเร็วมากขึ้น	กองช่าง

รายละเอียดโครงการพัฒนา
แผนพัฒนาท้องถิ่น (พ.ศ.2566-2570)
องค์การบริหารส่วนตำบลหลักแก้ว

ผ 02

ยุทธศาสตร์จังหวัดที่ 1 การพัฒนาเมืองน่าอยู่ สู้สังคมมั่นคง และเป็นสุข

ยุทธศาสตร์การพัฒนารองอบท.ในเขตจังหวัดที่ 4 การพัฒนาโครงสร้างพื้นฐาน

ยุทธศาสตร์ที่ 1 การพัฒนาด้านโครงสร้างพื้นฐาน สาธารณูปโภค และสาธารณูปการ

1.9 แผนงานอุตสาหกรรมและการโยธา

ที่	โครงการ/กิจกรรม	วัตถุประสงค์	เป้าหมาย (ผลผลิตของโครงการ)	งบประมาณและปีที่ผ่านมา					ตัวชี้วัด (kpi)	ผลลัพธ์ที่ คาดว่าจะได้รับ	หน่วยงาน รับผิดชอบ
				2566(บาท)	2567(บาท)	2568(บาท)	2569(บาท)	2570(บาท)			
32	ซ่อมสร้างถนนคอนกรีต เป็นแอลพีลติกคอนกรีต (ยางมะตอย) ฟากกะสุด หมู่ที่ 6	เพื่อให้ประชาชนสัญจรไป-มาสะดวก รวดเร็วมากขึ้น	กว้าง 3 เมตร ยาว 150 เมตร หนาเฉลี่ย 0.05 เมตร	200,000	200,000	200,000	200,000	200,000	ร้อยละ 80 ประชาชนสัญจรไป-มาสะดวก รวดเร็วมากขึ้น	ประชาชนสัญจรไป-มาสะดวก รวดเร็วมากขึ้น	กองช่าง
33	ซ่อมสร้างถนนลาดยาง ม.6 จากทางลงบ้านรางขุนแผน - บ้านนายสมทรง พุฒซ้อน	เพื่อให้ประชาชนสัญจรไป-มาสะดวก รวดเร็วมากขึ้น	เทคอนกรีต กว้าง 4.00 เมตร ยาว 2,000 เมตร หนาเฉลี่ย 0.05 เมตร	3,200,000	3,200,000	3,200,000	3,200,000	3,200,000	ร้อยละ 80 ประชาชนสัญจรไป-มาสะดวก รวดเร็วมากขึ้น	ประชาชนสัญจรไป-มาสะดวก รวดเร็วมากขึ้น	กองช่าง

รายละเอียดโครงการพัฒนา
แผนพัฒนาท้องถิ่น (พ.ศ.2566-2570)
องค์การบริหารส่วนตำบลหลักแก้ว

ผ 02

ยุทธศาสตร์จังหวัดที่ 1 การพัฒนาเมืองน่าอยู่ สู้สังคมมั่นคง และเป็นสุข

ยุทธศาสตร์การพัฒนาของอปท.ในเขตจังหวัดที่ 4 การพัฒนาโครงสร้างพื้นฐาน

ยุทธศาสตร์ที่ 1 การพัฒนาด้านโครงสร้างพื้นฐาน สาธารณูปโภค และสาธารณูปการ

1.9 แผนงานอุตสาหกรรมและการโยธา

ที่	โครงการ/กิจกรรม	วัตถุประสงค์	เป้าหมาย (ผลผลิตของโครงการ)	งบประมาณและปีที่ผ่านมา					ตัวชี้วัด (kpi)	ผลลัพธ์ที่ คาดว่าจะได้รับ	หน่วยงาน รับผิดชอบ
				2566(บาท)	2567(บาท)	2568(บาท)	2569(บาท)	2570(บาท)			
34	ก่อสร้างถนนดินลูกรังไปบ่อสาธารณะ ม.6	เพื่อต้องการทำถนน ดินลูกรังไปบ่อ สาธารณะ ม.6	มีฐานกว้าง 4.00 เมตร สูง 1.50 เมตร ผิว จราจร กว้าง 3 เมตร พร้อมลงลูกรัง มีความ ยาว 150 เมตร	150,000	150,000	150,000	150,000	150,000	ร้อยละ 80 ประชาชน สัญจร ไป- มาสะดวก	ประชาชนสัญจร ไป-มาสะดวก รวดเร็วมากขึ้น	กองช่าง
35	โครงการก่อสร้างถนนคอนกรีตเสริม เหล็ก จากหน้าวัดหลักแก้ว - บ้าน นายสำรวล กุศลเอี่ยม หมู่ที่ 6	เพื่อให้ได้ถนนมาตรฐาน	ผิวจราจร กว้าง 3.00 เมตร ความยาว 400 เมตร หนาเฉลี่ย 0.15 เมตร พร้อมลงลูกรัง ไหล่ทางข้างละ 0.25 เมตร	600,000	600,000	600,000	600,000	600,000	ร้อยละ 80 ประชาชน สัญจร ไป- มาสะดวก	ประชาชนสัญจร ไป-มาสะดวก รวดเร็วมากขึ้น	กองช่าง

รายละเอียดโครงการพัฒนา
แผนพัฒนาท้องถิ่น (พ.ศ.2566-2570)
องค์การบริหารส่วนตำบลหลักแก้ว

ผ 02

ยุทธศาสตร์จังหวัดที่ 1 การพัฒนาเมืองน่าอยู่ สู้สังคมมั่นคง และเป็นสุข

ยุทธศาสตร์การพัฒนของอปท.ในเขตจังหวัดที่ 4 การพัฒนาโครงสร้างพื้นฐาน

ยุทธศาสตร์ที่ 1 การพัฒนาด้านโครงสร้างพื้นฐาน สาธารณูปโภค และสาธารณูปการ

1.9 แผนงานอุตสาหกรรมและการโยธา

ที่	โครงการ/กิจกรรม	วัตถุประสงค์	เป้าหมาย (ผลผลิตของโครงการ)	งบประมาณและปีที่ผ่านมา					ตัวชี้วัด (kpi)	ผลลัพธ์ที่ คาดว่าจะได้รับ	หน่วยงาน รับผิดชอบ
				2566(บาท)	2567(บาท)	2568(บาท)	2569(บาท)	2570(บาท)			
36	ก่อสร้างถนนคสล.(ต่อจากของเดิม) เส้นบ้านนายชิต อินโย ถึงบ้านนาง อัมพร รักษาสัตย์ หมู่ที่ 6	เพื่อให้ประชาชน สัญจรไป-มาสะดวก รวดเร็วมากขึ้น	กว้าง 4.00 เมตร ยาว 200 เมตร หนาเฉลี่ย 0.15 เมตร	400,000	400,000	400,000	400,000	400,000	ร้อยละ 80 ประชาชน สัญจร ไป- มาสะดวก	ประชาชนสัญจร ไป-มาสะดวก รวดเร็วมากขึ้น	กองช่าง
37	ซ่อมสร้างถนน คสล.โดยการทำ ถนนลาดยาง บ้านรางขุนแผนตลอด เส้นทาง หมู่ที่ 6	เพื่อให้ประชาชน สัญจรไป-มาสะดวก รวดเร็วมากขึ้น	กว้าง 4.00 เมตร ยาว 2,000 เมตร หนาเฉลี่ย 0.05 เมตร	4,320,000	4,320,000	4,320,000	4,320,000	4,320,000	ร้อยละ 80 ประชาชน สัญจร ไป- มาสะดวก	ประชาชนสัญจร ไป-มาสะดวก รวดเร็วมากขึ้น	กองช่าง
38	ซ่อมสร้างถนนลาดยางจากบ้านนาย สมทรง พุฒซ้อน -บ้านนายสมยศ คำ แก้ว หมู่ที่ 6	เพื่อให้ประชาชน สัญจรไป-มาสะดวก รวดเร็วมากขึ้น	กว้าง 4.00 เมตร ยาว 500 เมตร หนาเฉลี่ย 0.05 เมตร	1,080,000	1,080,000	1,080,000	1,080,000	1,080,000	ร้อยละ 80 ประชาชน สัญจร ไป- มาสะดวก	ประชาชนสัญจร ไป-มาสะดวก รวดเร็วมากขึ้น	กองช่าง

รายละเอียดโครงการพัฒนา
แผนพัฒนาท้องถิ่น (พ.ศ.2566-2570)
องค์การบริหารส่วนตำบลหลักแก้ว

ผ 02

ยุทธศาสตร์จังหวัดที่ 1 การพัฒนาเมืองน่าอยู่ สู้สังคมมั่นคง และเป็นสุข

ยุทธศาสตร์การพัฒนาของอปท.ในเขตจังหวัดที่ 4 การพัฒนาโครงสร้างพื้นฐาน

ยุทธศาสตร์ที่ 1 การพัฒนาด้านโครงสร้างพื้นฐาน สาธารณูปโภค และสาธารณูปการ

1.9 แผนงานอุตสาหกรรมและการโยธา

ที่	โครงการ/กิจกรรม	วัตถุประสงค์	เป้าหมาย (ผลผลิตของโครงการ)	งบประมาณและปีที่ผ่านมา					ตัวชี้วัด (kpi)	ผลลัพธ์ที่ คาดว่าจะได้รับ	หน่วยงาน รับผิดชอบ
				2566(บาท)	2567(บาท)	2568(บาท)	2569(บาท)	2570(บาท)			
39	ก่อสร้างถนน คสล.สายหลังบ้านนายมนตรี กลุ่มบ้านนายชนะ อินโย หมู่ที่ 1	เพื่อให้ประชาชนสัญจรไป-มาสะดวก รวดเร็วมากขึ้น	กว้าง 3.00 เมตร ยาว 1,300 เมตร หนาเฉลี่ย 0.15 เมตร	1,950,000	1,950,000	1,950,000	1,950,000	1,950,000	ร้อยละ 80 ประชาชน สัญจร ไป-มาสะดวก	ประชาชนสัญจรไป-มาสะดวก รวดเร็วมากขึ้น	กองช่าง

รายละเอียดโครงการพัฒนา
แผนพัฒนาท้องถิ่น (พ.ศ.2566-2570)
องค์การบริหารส่วนตำบลหลักแก้ว

ผ 02

ยุทธศาสตร์จังหวัดที่ 1 การพัฒนาเมืองน่าอยู่ สู้สังคมมั่นคง และเป็นสุข

ยุทธศาสตร์การพัฒนของอปท.ในเขตจังหวัดที่ 4 การพัฒนาโครงสร้างพื้นฐาน

ยุทธศาสตร์ที่ 1 การพัฒนาด้านโครงสร้างพื้นฐาน สาธารณูปโภค และสาธารณูปการ

1.9 แผนงานอุตสาหกรรมและการโยธา

ที่	โครงการ/กิจกรรม	วัตถุประสงค์	เป้าหมาย (ผลผลิตของโครงการ)	งบประมาณและปีที่ผ่านมา					ตัวชี้วัด (kpi)	ผลลัพธ์ที่ คาดว่าจะได้รับ	หน่วยงาน รับผิดชอบ
				2566(บาท)	2567(บาท)	2568(บาท)	2569(บาท)	2570(บาท)			
40	ก่อสร้าง/เสริมถนนแอสฟัลท์ จากบ้านนางกิมโหล-บ้านนางไข่ โปธิศรี หมู่ที่ 6	เพื่อให้ประชาชนสัญจรไป-มาสะดวก รวดเร็วมากขึ้น	กว้าง 3 เมตร ยาว 200 เมตร หนาเฉลี่ย 0.05 เมตร	324,000	324,000	324,000	324,000	324,000	ร้อยละ 80 ประชาชน สัญจร ไป-มาสะดวก	ประชาชนสัญจรไป-มาสะดวก รวดเร็วมากขึ้น	กองช่าง
41	ก่อสร้าง คสล.จากบ้านนายชูชาติ อินเีย -บ้านนายธีรพัท อินเีย หมู่ที่ 6	เพื่อให้ประชาชนสัญจรไป-มาสะดวก รวดเร็วมากขึ้น	กว้าง 4.00 เมตร ยาว 400 เมตร หนาเฉลี่ย 0.15 เมตร	816,000	816,000	816,000	816,000	816,000	ร้อยละ 80 ประชาชน สัญจร ไป-มาสะดวก	ประชาชนสัญจรไป-มาสะดวก รวดเร็วมากขึ้น	กองช่าง
42	ลงลูกรังจากบ้านนางบุญชู ปานมณี - นานายน้อย มีดี ม.7	เพื่อให้ประชาชนสัญจรไป-มาสะดวก รวดเร็วมากขึ้น	กว้าง 2.80 เมตร ยาว 300 เมตร หนา 0.10 เมตร หรือตามจำนวนที่กำหนด	65,000	65,000	65,000	65,000	65,000	ร้อยละ 80 ประชาชน สัญจร ไป-มาสะดวก	ประชาชนสัญจรไป-มาสะดวก รวดเร็วมากขึ้น	กองช่าง

รายละเอียดโครงการพัฒนา
แผนพัฒนาท้องถิ่น (พ.ศ.2566-2570)
องค์การบริหารส่วนตำบลหลักแก้ว

ผ 02

ยุทธศาสตร์จังหวัดที่ 1 การพัฒนาเมืองน่าอยู่ สู้สังคมมั่นคง และเป็นสุข

ยุทธศาสตร์การพัฒนาของอปท.ในเขตจังหวัดที่ 4 การพัฒนาโครงสร้างพื้นฐาน

ยุทธศาสตร์ที่ 1 การพัฒนาด้านโครงสร้างพื้นฐาน สาธารณูปโภค และสาธารณูปการ

1.9 แผนงานอุตสาหกรรมและการโยธา

ที่	โครงการ/กิจกรรม	วัตถุประสงค์	เป้าหมาย (ผลผลิตของโครงการ)	งบประมาณและปีที่ผ่านมา					ตัวชี้วัด (kpi)	ผลลัพธ์ที่ คาดว่าจะได้รับ	หน่วยงาน รับผิดชอบ
				2566(บาท)	2567(บาท)	2568(บาท)	2569(บาท)	2570(บาท)			
43	ลงลูกรังหน้าบ้านนางจินดา กันแยม ถึงหน้าบ้าน นายสมใจ สมตัว ม.7	เพื่อให้ประชาชน สัญจรไป-มาสะดวก รวดเร็วมากขึ้น	กว้าง 2.80 เมตร ยาว 1,800 เมตร หนา 0.10 เมตร หรือตามจำนวน ที่กำหนด	350,000	350,000	350,000	350,000	350,000	ร้อยละ 80 ประชาชน สัญจร ไป- มาสะดวก	ประชาชนสัญจร ไป-มาสะดวก รวดเร็วมากขึ้น	กองช่าง
44	ขยายถนนคอนกรีตเสริมเหล็ก จาก อนามัย (รพ.สต.) -ร.ร.วัดหลักแก้ว หมู่ที่ 6	เพื่อให้ประชาชน สัญจรไป-มาสะดวก รวดเร็วมากขึ้น	คอนกรีตเดิม กว้าง 3 เมตร ขยายผิวกว้างอีก 1 เมตร ยาว 160 เมตร หนา 0.15 เมตร พร้อมลงลูกรังไหล่ทาง	100,000	100,000	100,000	100,000	100,000	ร้อยละ 80 ประชาชน สัญจร ไป- มาสะดวก	ประชาชนสัญจร ไป-มาสะดวก รวดเร็วมากขึ้น	กองช่าง

รายละเอียดโครงการพัฒนา
แผนพัฒนาท้องถิ่น (พ.ศ.2566-2570)
องค์การบริหารส่วนตำบลหลักแก้ว

ผ 02

ยุทธศาสตร์จังหวัดที่ 1 การพัฒนาเมืองน่าอยู่ สู้สังคมมั่นคง และเป็นสุข

ยุทธศาสตร์การพัฒนาของอปท.ในเขตจังหวัดที่ 4 การพัฒนาโครงสร้างพื้นฐาน

ยุทธศาสตร์ที่ 1 การพัฒนาด้านโครงสร้างพื้นฐาน สาธารณูปโภค และสาธารณูปการ

1.9 แผนงานอุตสาหกรรมและการโยธา

ที่	โครงการ/กิจกรรม	วัตถุประสงค์	เป้าหมาย (ผลผลิตของโครงการ)	งบประมาณและปีที่ผ่านมา					ตัวชี้วัด (kpi)	ผลลัพธ์ที่ คาดว่าจะได้รับ	หน่วยงาน รับผิดชอบ
				2566(บาท)	2567(บาท)	2568(บาท)	2569(บาท)	2570(บาท)			
45	ซ่อมสร้างถนน ค.ส.ส.สายบ้านคั่น คลอง หมู่ที่ 7 จากสะพานครุเมี้ยน - บ้านนางสาวจรินทร์ แสงนาค	เพื่อให้ประชาชน สัญจรไป-มาสะดวก รวดเร็วมากขึ้น	กว้าง 4.00 เมตร ยาว 2,300 เมตร หนาเฉลี่ย 0.15 เมตร พร้อมลง ลูกรังไหล่ทาง ข้างละ 0.25 เมตร	3,000,000	3,000,000	3,000,000	3,000,000	3,000,000	ร้อยละ 80 ประชาชน สัญจร ไป- มาสะดวก	ประชาชนสัญจร ไป-มาสะดวก รวดเร็วมากขึ้น	กองช่าง
46	ซ่อมสร้างถนน คสล.สายบ้านสายอันต์ บ้านงาม ถึง หน้าบ้านนายทองใบ ทย ประหยัด หมู่ที่ 7	เพื่อให้ประชาชน สัญจรไป-มาสะดวก รวดเร็วมากขึ้น	กว้าง 3.00 เมตร ยาว 200 เมตร หนาเฉลี่ย 0.15 เมตร พร้อมลง ลูกรังไหล่ทาง ข้างละ 0.25 เมตร	300,000	300,000	300,000	300,000	300,000	ร้อยละ 80 ประชาชน สัญจร ไป- มาสะดวก	ประชาชนสัญจร ไป-มาสะดวก รวดเร็วมากขึ้น	กองช่าง

รายละเอียดโครงการพัฒนา
แผนพัฒนาท้องถิ่น (พ.ศ.2566-2570)
องค์การบริหารส่วนตำบลหลักแก้ว

ผ 02

ยุทธศาสตร์จังหวัดที่ 1 การพัฒนาเมืองน่าอยู่ สู้สังคมมั่นคง และเป็นสุข

ยุทธศาสตร์การพัฒนารองของอปท.ในเขตจังหวัดที่ 4 การพัฒนาโครงสร้างพื้นฐาน

ยุทธศาสตร์ที่ 1 การพัฒนาด้านโครงสร้างพื้นฐาน สาธารณูปโภค และสาธารณูปการ

1.9 แผนงานอุตสาหกรรมและการโยธา

ที่	โครงการ/กิจกรรม	วัตถุประสงค์	เป้าหมาย (ผลผลิตของโครงการ)	งบประมาณและปีที่ผ่านมา					ตัวชี้วัด (kpi)	ผลลัพธ์ที่ คาดว่าจะได้รับ	หน่วยงาน รับผิดชอบ
				2566(บาท)	2567(บาท)	2568(บาท)	2569(บาท)	2570(บาท)			
47	ก่อสร้างถนนดิน พร้อมลงลูกรัง จากถนนทางองค์ฯ ชาวศิริ -นางนาง รัตน ปันวิเศษ พร้อมฝังท่อ หมู่ที่ 7	เพื่อให้ประชาชน สัญจรไป-มาสะดวก รวดเร็วมากขึ้น	ฐานมีความกว้าง 4.00 เมตร สูง 1.20 เมตร ผิวจราจร กว้าง 2.50 เมตร ระยะทาง 300 เมตร พร้อมฝังท่อ คสล. ขนาด เส้นผ่าศูนย์กลาง 0.60 เมตร จำนวน 6 ท่อน และลงลูกรังผิวจราจร	300,000	300,000	300,000	300,000	300,000	ร้อยละ 80 ประชาชน สัญจร ไป- มาสะดวก	ประชาชนสัญจร ไป-มาสะดวก รวดเร็วมากขึ้น	กองช่าง
48	ซ่อมสร้างถนนคอนกรีตจาก ร.ร.วัด หลักแก้ว -บ้านบุญส่ง หมู่ที่ 7	เพื่อให้ประชาชน สัญจรไป-มาสะดวก รวดเร็วมากขึ้น	ผิวจราจร กว้าง 3.00 เมตร ยาว 200 เมตร หนาเฉลี่ย 0.15 เมตร พร้อมลงลูกรังไหล่ทาง ข้างละ 0.25 เมตร	300,000	300,000	300,000	300,000	300,000	ร้อยละ 80 ประชาชน สัญจร ไป- มาสะดวก	ประชาชนสัญจร ไป-มาสะดวก รวดเร็วมากขึ้น	กองช่าง

รายละเอียดโครงการพัฒนา
แผนพัฒนาท้องถิ่น (พ.ศ.2566-2570)
องค์การบริหารส่วนตำบลหลักแก้ว

ผ 02

ยุทธศาสตร์จังหวัดที่ 1 การพัฒนาเมืองน่าอยู่ สู้สังคมมั่นคง และเป็นสุข

ยุทธศาสตร์การพัฒนของอปท.ในเขตจังหวัดที่ 4 การพัฒนาโครงสร้างพื้นฐาน

ยุทธศาสตร์ที่ 1 การพัฒนาด้านโครงสร้างพื้นฐาน สาธารณูปโภค และสาธารณูปการ

1.9 แผนงานอุตสาหกรรมและการโยธา

ที่	โครงการ/กิจกรรม	วัตถุประสงค์	เป้าหมาย (ผลผลิตของโครงการ)	งบประมาณและปีที่ผ่านมา					ตัวชี้วัด (kpi)	ผลลัพธ์ที่ คาดว่าจะได้รับ	หน่วยงาน รับผิดชอบ
				2566(บาท)	2567(บาท)	2568(บาท)	2569(บาท)	2570(บาท)			
49	ก่อสร้างถนนดินลูกรังจากศาลเจ้าพ่อ ทองรากไทรเชื่อมต่อกับถนน คสล. หมู่ที่ 7	เพื่อให้ประชาชน สัญจรไป-มาสะดวก รวดเร็วมากขึ้น	ฐานมีความกว้าง 4.00 เมตร สูง 1.00 เมตร ผิวจราจรกว้าง 2.50 เมตร ยาว 60 เมตร พร้อมลงลูกรังผิวจราจร หนาเฉลี่ย 0.15 เมตร	100,000	100,000	100,000	100,000	100,000	ร้อยละ 80 ประชาชน สัญจร ไป- มาสะดวก	ประชาชนสัญจร ไป-มาสะดวก รวดเร็วมากขึ้น	กองช่าง
50	ถมดินพร้อมลงลูกรังขยายถนนบริเวณ บ้านนายละเอียด อ่อนเลิศ จาก ถนนลาดยาง -นางนงรัตน์ ปิ่นวิเศษ หมู่ที่ 8	เพื่อให้ประชาชน สัญจรไป-มาสะดวก รวดเร็วมากขึ้น	ฐานกว้าง 3.50 เมตร สูง 0.50 เมตร ความ ยาว 50 เมตร ผิวกว้าง 2.80 เมตร พร้อมลง ลูกรังผิวจราจร	120,000	120,000	120,000	120,000	120,000	ร้อยละ 80 ประชาชน สัญจร ไป- มาสะดวก	ประชาชนสัญจร ไป-มาสะดวก รวดเร็วมากขึ้น	กองช่าง

รายละเอียดโครงการพัฒนา
แผนพัฒนาท้องถิ่น (พ.ศ.2566-2570)
องค์การบริหารส่วนตำบลหลักแก้ว

ผ 02

ยุทธศาสตร์จังหวัดที่ 1 การพัฒนาเมืองน่าอยู่ สู้สังคมมั่นคง และเป็นสุข

ยุทธศาสตร์การพัฒนาของอปท.ในเขตจังหวัดที่ 4 การพัฒนาโครงสร้างพื้นฐาน

ยุทธศาสตร์ที่ 1 การพัฒนาด้านโครงสร้างพื้นฐาน สาธารณูปโภค และสาธารณูปการ

1.9 แผนงานอุตสาหกรรมและการโยธา

ที่	โครงการ/กิจกรรม	วัตถุประสงค์	เป้าหมาย (ผลผลิตของโครงการ)	งบประมาณและปีที่ผ่านมา					ตัวชี้วัด (kpi)	ผลลัพธ์ที่ คาดว่าจะได้รับ	หน่วยงาน รับผิดชอบ
				2566(บาท)	2567(บาท)	2568(บาท)	2569(บาท)	2570(บาท)			
51	เสริมผิวทางถนนแอสฟัลติกคอนกรีต บ้านหลักแก้ว - บ้านลานช้าง หมู่ที่ 6- หมู่ที่ 2	เพื่อให้ประชาชนสัญจร ไป-มาสะดวกรวดเร็ว มากขึ้น	พื้นที่ผิวจราจร กว้าง 6 เมตร ไหล่ทาง กว้างข้างละ 0.50 เมตร หนาเฉลี่ย 0.05 เมตร ภายในระยะทาง 4.160 กม.	5,000,000	5,000,000	5,000,000	5,000,000	5,000,000	ร้อยละ 80 ประชาชน สัญจร ไป- มาสะดวก	ประชาชนสัญจร ไป-มาสะดวก รวดเร็วมากขึ้น	กองช่าง
52	ซ่อมแซมถนน คสล. หมู่ที่ 1 ทางโค้ง บ้านผู้ใหญ่บ้านนายวันชัย แจ่มแจ่ม ถึง หมู่ที่ 3 บ้านผู้ใหญ่ศักดิ์ชาย ศรีอ่า	เพื่อให้ประชาชนสัญจร ไป-มาสะดวกรวดเร็ว มากขึ้น	กว้าง 3.00 เมตร ยาว 1,000 เมตร หนาเฉลี่ย 0.15 เมตร	600,000	600,000	600,000	600,000	600,000	ร้อยละ 80 ประชาชน สัญจร ไป- มาสะดวก	ประชาชนสัญจร ไป-มาสะดวก รวดเร็วมากขึ้น	กองช่าง
53	ซ่อมสร้างถนน คสล.จากนายนายจวน ทองอ่อน หมู่ที่ 8 - บ้านนายบุญชอบ ทองมูล หมู่ที่ 5	เพื่อให้ประชาชนสัญจร ไป-มาสะดวกรวดเร็ว มากขึ้น	กว้าง 3.00 เมตร ยาว 1,000 เมตร หนาเฉลี่ย 0.15 เมตร	1,500,000	1,500,000	1,500,000	1,500,000	1,500,000	ร้อยละ 80 ประชาชน สัญจร ไป- มาสะดวก	ประชาชนสัญจร ไป-มาสะดวก รวดเร็วมากขึ้น	กองช่าง

รายละเอียดโครงการพัฒนา
แผนพัฒนาท้องถิ่น (พ.ศ.2566-2570)
องค์การบริหารส่วนตำบลหลักแก้ว

ผ 02

ยุทธศาสตร์จังหวัดที่ 1 การพัฒนาเมืองน่าอยู่ สู้สังคมมั่นคง และเป็นสุข

ยุทธศาสตร์การพัฒนาของอปท.ในเขตจังหวัดที่ 4 การพัฒนาโครงสร้างพื้นฐาน

ยุทธศาสตร์ที่ 1 การพัฒนาด้านโครงสร้างพื้นฐาน สาธารณูปโภค และสาธารณูปการ

1.9 แผนงานอุตสาหกรรมและการโยธา

ที่	โครงการ/กิจกรรม	วัตถุประสงค์	เป้าหมาย (ผลผลิตของโครงการ)	งบประมาณและปีที่ผ่านมา					ตัวชี้วัด (kpi)	ผลลัพธ์ที่ คาดว่าจะได้รับ	หน่วยงาน รับผิดชอบ
				2566(บาท)	2567(บาท)	2568(บาท)	2569(บาท)	2570(บาท)			
54	ซ่อมแซมถนนคอนกรีตเสริมเหล็ก ลาดยาง ถนนลูกรัง ม.1-8	เพื่อให้ประชาชนสัญจร ไป-มาสะดวกรวดเร็ว มากขึ้น	ทำการรื้อถอน ซุดที่ ชำรุด แตกร้าว เป็น ทางต่างระดับ ในสาย ทางต่างๆ ภายในตำบล หมู่ที่ 1-8	500,000	500,000	500,000	500,000	500,000	ร้อยละ 80 ประชาชน สัญจร ไป- มาสะดวก	ประชาชนสัญจร ไป-มาสะดวก รวดเร็วมากขึ้น	กองช่าง
55	ก่อสร้างถนนลูกรัง จากนางสาว กัญญา ศรีงามคำ ถึง ที่น่านางน้ำวัน ผาสุกโก หมู่ที่ 4	เพื่อให้ประชาชนสัญจร ไป-มาสะดวกรวดเร็ว มากขึ้น	ผิวจราจรเดิมใช้เป็น ฐานกว้าง 2.80-3.00 เมตร สูงเฉลี่ย 0.50 เมตร ผิวจราจรกว้าง 2.50 เมตร	250,000	250,000	250,000	250,000	250,000	ร้อยละ 80 ประชาชน สัญจร ไป- มาสะดวก	ประชาชนสัญจร ไป-มาสะดวก รวดเร็วมากขึ้น	กองช่าง

รายละเอียดโครงการพัฒนา
แผนพัฒนาท้องถิ่น (พ.ศ.2566-2570)
องค์การบริหารส่วนตำบลหลักแก้ว

ผ 02

ยุทธศาสตร์จังหวัดที่ 1 การพัฒนาเมืองน่าอยู่ สู้สังคมมั่นคง และเป็นสุข

ยุทธศาสตร์การพัฒนาของอปท.ในเขตจังหวัดที่ 4 การพัฒนาโครงสร้างพื้นฐาน

ยุทธศาสตร์ที่ 1 การพัฒนาด้านโครงสร้างพื้นฐาน สาธารณูปโภค และสาธารณูปการ

1.9 แผนงานอุตสาหกรรมและการโยธา

ที่	โครงการ/กิจกรรม	วัตถุประสงค์	เป้าหมาย (ผลผลิตของโครงการ)	งบประมาณและปีที่ผ่านมา					ตัวชี้วัด (kpi)	ผลลัพธ์ที่ คาดว่าจะได้รับ	หน่วยงาน รับผิดชอบ
				2566(บาท)	2567(บาท)	2568(บาท)	2569(บาท)	2570(บาท)			
56	ก่อสร้างถนนดิน และทำคันกันน้ำ เรียงคันคลอง บริเวณ บ้านนางนิตย์ - บ้านนางสำอากค์ แจ่มเพ็ญ หมู่ที่ 3	เพื่อให้ประชาชนสัญจร ไป-มาสะดวกรวดเร็ว มากขึ้น	ฐานเดิม 4 เมตร ผิวจราจรกว้าง 1.80 ถึง กว้าง 2.00 สูงเฉลี่ย 0.50 เมตร ยาว 300 เมตร	250,000	250,000	250,000	250,000	250,000	ร้อยละ 80 ประชาชน สัญจร ไป- มาสะดวก	ประชาชนสัญจร ไป-มาสะดวก รวดเร็วมากขึ้น	กองช่าง

รายละเอียดโครงการพัฒนา
แผนพัฒนาท้องถิ่น (พ.ศ.2566-2570)
องค์การบริหารส่วนตำบลหลักแก้ว

ผ 02

ยุทธศาสตร์จังหวัดที่ 1 การพัฒนาเมืองน่าอยู่ สู้สังคมมั่นคง และเป็นสุข

ยุทธศาสตร์การพัฒนของอปท.ในเขตจังหวัดที่ 4 การพัฒนาโครงสร้างพื้นฐาน

ยุทธศาสตร์ที่ 1 การพัฒนาด้านโครงสร้างพื้นฐาน สาธารณูปโภค และสาธารณูปการ

1.9 แผนงานอุตสาหกรรมและการโยธา

ที่	โครงการ/กิจกรรม	วัตถุประสงค์	เป้าหมาย (ผลผลิตของโครงการ)	งบประมาณและปีที่ผ่านมา					ตัวชี้วัด (kpi)	ผลลัพธ์ที่ คาดว่าจะได้รับ	หน่วยงาน รับผิดชอบ
				2566(บาท)	2567(บาท)	2568(บาท)	2569(บาท)	2570(บาท)			
57	ก่อสร้างถนนคอนกรีตเสริมเหล็ก สาย ทางผ่านหน้าบ้านนางสมพิศ คล้าย เจริญสุข ถึงร้านค้าชุมชน หมู่ที่ 3 บ้านลาดหญ้าไทร หมู่ที่ 3	เพื่อให้ประชาชนสัญจร ไป-มาสะดวกรวดเร็ว มากขึ้น	ผิวจราจรกว้าง 4.00 เมตร ยาว 130 เมตร หนา 0.15 เมตร พร้อม ลงไหล่ทางข้างละ 0.25 เมตร	260,000	260,000	260,000	260,000	260,000	ร้อยละ 80 ประชาชน สัญจร ไป- มาสะดวก	ประชาชนสัญจร ไป-มาสะดวก รวดเร็วมากขึ้น	กองช่าง
58	ก่อสร้างสะพานเหล็กบริเวณบ้านนาง สำรวย - บ้านนางสมโภช หมู่ที่ 7	เพื่อให้ประชาชน สัญจรไป-มาสะดวก รวดเร็วมากยิ่งขึ้น	กว้าง 1 เมตร ยาว 30 เมตร สูงจากพื้นคลอง 8 เมตร โครงเหล็กถัก	400,000	400,000	400,000	400,000	400,000	ร้อยละ 80 ประชาชน สัญจร ไป- มา สะดวก	ประชาชนสัญจร ไป-มาสะดวก รวดเร็วมากขึ้น	กองช่าง

รายละเอียดโครงการพัฒนา
แผนพัฒนาท้องถิ่น (พ.ศ.2566-2570)
องค์การบริหารส่วนตำบลหลักแก้ว

ผ 02

ยุทธศาสตร์จังหวัดที่ 1 การพัฒนาเมืองน่าอยู่ สู้สังคมมั่นคง และเป็นสุข

ยุทธศาสตร์การพัฒนารองของอปท.ในเขตจังหวัดที่ 4 การพัฒนาโครงสร้างพื้นฐาน

ยุทธศาสตร์ที่ 1 การพัฒนาด้านโครงสร้างพื้นฐาน สาธารณูปโภค และสาธารณูปการ

1.9 แผนงานอุตสาหกรรมและการโยธา

ที่	โครงการ/กิจกรรม	วัตถุประสงค์	เป้าหมาย (ผลผลิตของโครงการ)	งบประมาณและปีที่ผ่านมา					ตัวชี้วัด (kpi)	ผลลัพธ์ที่ คาดว่าจะได้รับ	หน่วยงาน รับผิดชอบ
				2566(บาท)	2567(บาท)	2568(บาท)	2569(บาท)	2570(บาท)			
59	ฝัगत้อระบายน้ำพร้อมตอกเข้มนกันดิน ทรุดถนนสายบ้านนายระเบียบ สุกใส แยกบ้านนายมนู คำแก้ว หมู่ที่ 1	เพื่อป้องกันน้ำท่วมขัง เวลาฝนตกหรือน้ำท่วม	ทำการฝัगत้อสวมต่อ จากของเดิม จำนวน 4 ท่อน ขนาด ๕ 0.60 เมตร พร้อมกดเข้มนไม้ เบญจพรรณ น้าดินถม กลบ และลงลูกรังผิว จราจร จำนวน 1 จุด	50,000	50,000	50,000	50,000	50,000	ร้อยละ 80 ที่สามารถ ระบายน้ำได้ดี	น้ำไม่ท่วมขัง	กองช่าง
60	ติดตั้งประตูปิด-เปิด ระบายน้ำ บริเวณนายณรงค์ พันธดี หมู่ที่ 1	เพื่อให้ประชาชนมีน้ำ ใช้อย่างทั่วถึง	บานประตู ปิด-เปิด ระบายน้ำ ขนาด ๕ 0.80 เมตร พร้อมตอก เข้มน เทแทนคอนกรีต ยึดติดชุดบานประตู	40,000	40,000	40,000	40,000	40,000	ร้อยละ 80 ที่สามารถ ระบายน้ำได้ดี	น้ำไม่ท่วมขัง	กองช่าง

รายละเอียดโครงการพัฒนา
แผนพัฒนาท้องถิ่น (พ.ศ.2566-2570)
องค์การบริหารส่วนตำบลหลักแก้ว

ผ 02

ยุทธศาสตร์จังหวัดที่ 1 การพัฒนาเมืองน่าอยู่ สู้สังคมมั่นคง และเป็นสุข

ยุทธศาสตร์การพัฒนของอปท.ในเขตจังหวัดที่ 4 การพัฒนาโครงสร้างพื้นฐาน

ยุทธศาสตร์ที่ 1 การพัฒนาด้านโครงสร้างพื้นฐาน สาธารณูปโภค และสาธารณูปการ

1.9 แผนงานอุตสาหกรรมและการโยธา

ที่	โครงการ/กิจกรรม	วัตถุประสงค์	เป้าหมาย (ผลผลิตของโครงการ)	งบประมาณและปีที่ผ่านมา					ตัวชี้วัด (kpi)	ผลลัพธ์ที่ คาดว่าจะได้รับ	หน่วยงาน รับผิดชอบ
				2566(บาท)	2567(บาท)	2568(บาท)	2569(บาท)	2570(บาท)			
61	ติดตั้งท่อระบายน้ำ พร้อมประตู ปิด-เปิด หน้าบ้านนายสน นาคกุญชร หมู่ที่ ๓	เพื่อต้องการให้ประชาชนมีน้ำใช้อย่างทั่วถึง	ท่อขนาด ๕ 0.60 เมตร พร้อมใส่ชุดบานประตู ปิด-เปิด จำนวน 1 ชุด	30,000	30,000	30,000	30,000	30,000	ร้อยละ 100 น้ำไม่ท่วมขัง และ สามารถระบายน้ำได้ดี	น้ำไม่ท่วมขัง	กองช่าง
62	ติดตั้งท่อระบายน้ำ พร้อมประตู ปิด-เปิด บริเวณนายอำนวย นาคกุญชร หมู่ที่ ๓	เพื่อต้องการให้ประชาชนมีน้ำใช้อย่างทั่วถึง	ท่อขนาด ๕ 0.60 เมตร พร้อมใส่ชุดบานประตู ปิด-เปิด จำนวน 1 ชุด	30,000	30,000	30,000	30,000	30,000	ร้อยละ 100 น้ำไม่ท่วมขัง และ สามารถระบายน้ำได้ดี	น้ำไม่ท่วมขัง	กองช่าง

รายละเอียดโครงการพัฒนา
แผนพัฒนาท้องถิ่น (พ.ศ.2566-2570)
องค์การบริหารส่วนตำบลหลักแก้ว

ผ 02

ยุทธศาสตร์จังหวัดที่ 1 การพัฒนาเมืองน่าอยู่ สู้สังคมมั่นคง และเป็นสุข

ยุทธศาสตร์การพัฒนารองอบท.ในเขตจังหวัดที่ 4 การพัฒนาโครงสร้างพื้นฐาน

ยุทธศาสตร์ที่ 1 การพัฒนาด้านโครงสร้างพื้นฐาน สาธารณูปโภค และสาธารณูปการ

1.9 แผนงานอุตสาหกรรมและการโยธา

ที่	โครงการ/กิจกรรม	วัตถุประสงค์	เป้าหมาย (ผลผลิตของโครงการ)	งบประมาณและปีที่ผ่านมา					ตัวชี้วัด (kpi)	ผลลัพธ์ที่ คาดว่าจะได้รับ	หน่วยงาน รับผิดชอบ
				2566(บาท)	2567(บาท)	2568(บาท)	2569(บาท)	2570(บาท)			
63	รื้อเปลี่ยนท่อเหนือบ้านนางสาวจิภา ภัทร อินใย หมู่ที่ 6	เพื่อต้องการให้น้ำ ระบายได้สะดวก	ท่อขนาด Ø 0.80 เมตร พร้อมติดตั้งบานประตู จำนวน 1 ชุด	80,000	80,000	80,000	80,000	80,000	ร้อยละ 100 น้ำไม่ท่วม ขังและ สามารถ ระบายน้ำได้ดี	น้ำไม่ท่วมขัง	กองช่าง
64	ขุดดินฝังท่อข้ามถนน บริเวณบ้านนาง จันทร์ วงเสี้ยว หมู่ที่ 6	เพื่อต้องการให้น้ำ ระบายได้สะดวก	ท่อขนาด ๕ เมตร จำนวน 1 ชุด	30,000	30,000	30,000	30,000	30,000	ร้อยละ 100 น้ำไม่ท่วม ขังและ สามารถ ระบายน้ำได้ดี	น้ำไม่ท่วมขัง	กองช่าง

รายละเอียดโครงการพัฒนา
แผนพัฒนาท้องถิ่น (พ.ศ.2566-2570)
องค์การบริหารส่วนตำบลหลักแก้ว

ผ 02

ยุทธศาสตร์จังหวัดที่ 1 การพัฒนาเมืองน่าอยู่ สู้สังคมมั่นคง และเป็นสุข

ยุทธศาสตร์การพัฒนาของอปท.ในเขตจังหวัดที่ 4 การพัฒนาโครงสร้างพื้นฐาน

ยุทธศาสตร์ที่ 1 การพัฒนาด้านโครงสร้างพื้นฐาน สาธารณูปโภค และสาธารณูปการ

1.9 แผนงานอุตสาหกรรมและการโยธา

ที่	โครงการ/กิจกรรม	วัตถุประสงค์	เป้าหมาย (ผลผลิตของโครงการ)	งบประมาณและปีที่ผ่านมา					ตัวชี้วัด (kpi)	ผลลัพธ์ที่ คาดว่าจะได้รับ	หน่วยงาน รับผิดชอบ
				2566(บาท)	2567(บาท)	2568(บาท)	2569(บาท)	2570(บาท)			
65	ติดตั้งบานประตูระบายน้ำ ตรงหน้า บ้านครูเมี้ยน และหน้าบ้านนายจำลอง พานรอด หมู่ที่ 7	เพื่อต้องการให้มีการ เปิด ปิด ประตูระบาย น้ำเป็นเวลา	ชุดบานประตูระบายน้ำ ท่อขนาด ๕ 1 เมตร จำนวน 2 ชุดๆละ 35,000 บาท	100,000	100,000	100,000	100,000	100,000	ร้อยละ 100 น้ำไม่ท่วม ขังและ สามารถ ระบายน้ำได้ดี	ประตูเปิด-ปิด สามารถระบาย น้ำได้ดี	กองช่าง
66	ปรับระดับท่อระบายน้ำ ตรงบ้านนาง ประดับ อุนทอ่อน หมู่ที่ 7	เพื่อต้องการให้น้ำ ระบายได้สะดวก	ท่อขนาด ๕ 1.00 เมตร พร้อมติดตั้งบานประตู ระบายน้ำ	60,000	60,000	60,000	60,000	60,000	ร้อยละ 100 น้ำไม่ท่วม ขังและ สามารถ ระบายน้ำได้ดี	น้ำไม่ท่วมขัง	กองช่าง

รายละเอียดโครงการพัฒนา
แผนพัฒนาท้องถิ่น (พ.ศ.2566-2570)
องค์การบริหารส่วนตำบลหลักแก้ว

ผ 02

ยุทธศาสตร์จังหวัดที่ 1 การพัฒนาเมืองน่าอยู่ สู้สังคมมั่นคง และเป็นสุข

ยุทธศาสตร์การพัฒนาของอปท.ในเขตจังหวัดที่ 4 การพัฒนาโครงสร้างพื้นฐาน

ยุทธศาสตร์ที่ 1 การพัฒนาด้านโครงสร้างพื้นฐาน สาธารณูปโภค และสาธารณูปการ

1.9 แผนงานอุตสาหกรรมและการโยธา

ที่	โครงการ/กิจกรรม	วัตถุประสงค์	เป้าหมาย (ผลผลิตของโครงการ)	งบประมาณและปีที่ผ่านมา					ตัวชี้วัด (kpi)	ผลลัพธ์ที่ คาดว่าจะได้รับ	หน่วยงาน รับผิดชอบ
				2566(บาท)	2567(บาท)	2568(บาท)	2569(บาท)	2570(บาท)			
67	ติดตั้งบานประตูปิด-เปิด จำนวน 2 จุด หมู่ที่ 7 -บริเวณบ้านนางน้ำวุ่น คล้ายวงษ์ -บริเวณบ้านกิมหลง แสงทอง	เพื่อต้องการให้มีการ เปิด ปิด ประตูระบาย น้ำเป็นเวลา	ติดตั้งบานประตูปิด-เปิด ขนาด 5 1.00 เมตร พร้อมเทแทนยึดติด บานประตู จำนวน 2 จุด	80,000	80,000	80,000	80,000	80,000	ร้อยละ 100 น้ำไม่ท่วม ขังและ สามารถ ระบายน้ำได้ดี	ประตูเปิด-ปิด สามารถระบาย น้ำได้ดี	กองช่าง
68	ก่อสร้างถนนคอนกรีตเสริมเหล็ก สาย บ้านนายบุญช่วย สมบูรณ์สวัสดิ์ -บ้าน นายสมชาย ถนอมศิลป์ หมู่ที่ 1	เพื่อให้ประชาชน สัญจรไป-มาสะดวก รวดเร็วมากขึ้น	ผิวจราจรกว้างเฉลี่ย 3.00 เมตร ยาว 169 เมตร หนา 0.15 เมตร พร้อมลงลูกรังไหล่ทาง 0.25 เมตร หรือตาม สภาพพื้นที่	258,000	258,000	258,000	258,000	258,000	ร้อยละ 80 ประชาชน สัญจรไป- มาสะดวก	ประชาชนสัญจร ไป-มาสะดวก รวดเร็วมากขึ้น	กองช่าง

รายละเอียดโครงการพัฒนา
แผนพัฒนาท้องถิ่น (พ.ศ.2566-2570)
องค์การบริหารส่วนตำบลหลักแก้ว

ผ 02

ยุทธศาสตร์จังหวัดที่ 1 การพัฒนาเมืองน่าอยู่ สู้สังคมมั่นคง และเป็นสุข

ยุทธศาสตร์การพัฒนของอปท.ในเขตจังหวัดที่ 4 การพัฒนาโครงสร้างพื้นฐาน

ยุทธศาสตร์ที่ 1 การพัฒนาด้านโครงสร้างพื้นฐาน สาธารณูปโภค และสาธารณูปการ

1.9 แผนงานอุตสาหกรรมและการโยธา

ที่	โครงการ/กิจกรรม	วัตถุประสงค์	เป้าหมาย (ผลผลิตของโครงการ)	งบประมาณและปีที่ผ่านมา					ตัวชี้วัด (kpi)	ผลลัพธ์ที่ คาดว่าจะได้รับ	หน่วยงาน รับผิดชอบ
				2566(บาท)	2567(บาท)	2568(บาท)	2569(บาท)	2570(บาท)			
69	ก่อสร้างหลังคาโครงเหล็กคลุมสนามตรงศาลาประชาคม หมู่ที่ 1	เพื่อป้องกันแสงแดดและฝนตก	ขนาดกว้าง 13.80 เมตร ยาว 27 เมตร สูง 4.00 เมตร	1,900,000	1,900,000	1,900,000	1,900,000	1,900,000	ร้อยละ 80 ประชาชน สัญจร ไป-มาสะดวก	ศาลาประชาคม มีประชาชนมาใช้ประโยชน์มากขึ้น	กองช่าง
70	ซ่อมแซมถนนคอนกรีตเสริมเหล็กทางเข้าบ้านนางสาวองค์ สว.สม ม.1	เพื่อต้องการประชาชนสัญจรไปมาสะดวก รวดเร็ว ปลอดภัยในชีวิตและทรัพย์สิน	ยา 200 เมตร กว้าง 3 เมตร ทหนา 0.15 เมตร	300,000	300,000	300,000	300,000	300,000	ร้อยละ 80 ประชาชน สัญจร ไป-มาสะดวก	ศาลาประชาคม มีประชาชนมาใช้ประโยชน์มากขึ้น	กองช่าง
71	เสริมดินลงลูกรังจากบ้านนางจำเนียรเปลื้องทุกข์ -นางนางสโรชา พานทอง หมู่ที่ 2	เพื่อให้ประชาชนสัญจรไป-มาสะดวก รวดเร็วมากขึ้น	ลงลูกรังผิวจราจรกว้าง เฉลี่ย 2.20 เมตร ยาว 370 เมตร ทหนา 0.10 เมตร	100,000	100,000	100,000	100,000	100,000	ร้อยละ 80 ประชาชน สัญจร ไป-มาสะดวก	ประชาชนสัญจร ไป-มาสะดวก รวดเร็วมากขึ้น	กองช่าง

รายละเอียดโครงการพัฒนา
แผนพัฒนาท้องถิ่น (พ.ศ.2566-2570)
องค์การบริหารส่วนตำบลหลักแก้ว

ผ 02

ยุทธศาสตร์จังหวัดที่ 1 การพัฒนาเมืองน่าอยู่ สู้สังคมมั่นคง และเป็นสุข

ยุทธศาสตร์การพัฒนาของอปท.ในเขตจังหวัดที่ 4 การพัฒนาโครงสร้างพื้นฐาน

ยุทธศาสตร์ที่ 1 การพัฒนาด้านโครงสร้างพื้นฐาน สาธารณูปโภค และสาธารณูปการ

1.9 แผนงานอุตสาหกรรมและการโยธา

ที่	โครงการ/กิจกรรม	วัตถุประสงค์	เป้าหมาย (ผลผลิตของโครงการ)	งบประมาณและปีที่ผ่านมา					ตัวชี้วัด (kpi)	ผลลัพธ์ที่ คาดว่าจะได้รับ	หน่วยงาน รับผิดชอบ
				2566(บาท)	2567(บาท)	2568(บาท)	2569(บาท)	2570(บาท)			
72	ซ่อมแซมบานประตู เปิด-ปิด บริเวณ ฝ่ายประเสริฐอนุสรณ์ หมู่ที่ 3	เพื่อต้องการให้บาน ประตู ใช้งานได้ ตามปกติ	อุปกรณ์ อะไหล่ ที่ชำรุด เสียหาย และอื่น ๆ ที่ เกี่ยวข้อง	5,000	5,000	5,000	5,000	5,000	ร้อยละ 80 ประชาชน สัญจร ไป- มาสะดวก	บานประตูเปิด- ปิดได้รับการ ซ่อมแซมใช้งาน ได้ตามปกติ	กองช่าง
73	ซ่อมแซมถนน คสล.คันคลอง ชลประทานยางมณี ฝั่งตะวันตก หมู่ที่ 3	เพื่อให้ประชาชน สัญจรไป-มาสะดวก รวดเร็วมากขึ้น	ลงหินคลุกปรับระดับที่ ทรุดตัวต่างระดับ กว้าง เฉลี่ย 1.20 เมตร ยาว 180 เมตร หนา 0.05 เมตร	10,000	10,000	10,000	10,000	10,000	ร้อยละ 80 ประชาชน สัญจร ไป- มาสะดวก	ประชาชนสัญจร ไป-มาสะดวก รวดเร็วมากขึ้น	กองช่าง
74	ก่อสร้างบานประตูเปิด-เปิดน้ำ หน้า บ้านผู้ใหญ่ศักดิ์ชาย ศรีอ่ำ ม.3	เพื่อต้องการให้มีประตู เปิด-ปิด สำหรับกัก เก็บน้ำ	เปลี่ยนชุดบานประตู ปิด - เปิด พร้อม อุปกรณ์ ขนาดท่อ เส้นผ่าศูนย์กลาง 0.80 เมตร	40,000	40,000	40,000	40,000	40,000	จำนวนของผู้ ได้รับความ พึงพอใจต่อ การมีน้ำทำ การเกษตร	ประชาชนมีน้ำ สำหรับทำ การเกษตร	กองช่าง

รายละเอียดโครงการพัฒนา
แผนพัฒนาท้องถิ่น (พ.ศ.2566-2570)
องค์การบริหารส่วนตำบลหลักแก้ว

ผ 02

ยุทธศาสตร์จังหวัดที่ 1 การพัฒนาเมืองน่าอยู่ สู้สังคมมั่นคง และเป็นสุข

ยุทธศาสตร์การพัฒนาระดับจังหวัดที่ 4 การพัฒนาโครงสร้างพื้นฐาน

ยุทธศาสตร์ที่ 1 การพัฒนาด้านโครงสร้างพื้นฐาน สาธารณูปโภค และสาธารณูปการ

1.9 แผนงานอุตสาหกรรมและการโยธา

ที่	โครงการ/กิจกรรม	วัตถุประสงค์	เป้าหมาย (ผลผลิตของโครงการ)	งบประมาณและปีที่ผ่านมา					ตัวชี้วัด (kpi)	ผลลัพธ์ที่ คาดว่าจะได้รับ	หน่วยงาน รับผิดชอบ
				2566(บาท)	2567(บาท)	2568(บาท)	2569(บาท)	2570(บาท)			
75	ลงลูกรังจากสะพานปูน บ้าน ผญ.ชาติ (เก่า)-สะพานปูนคอตัน หมู่ที่ 4	เพื่อให้ประชาชน สัญจรไป-มาสะดวก รวดเร็วมากขึ้น	ผิวจราจรกว้างเฉลี่ย 2.80 เมตร ยาว 1,000 เมตร หน้า 0.10 เมตร	80,000	80,000	80,000	80,000	80,000	ร้อยละ 80 ประชาชน สัญจร ไป- มาสะดวก	ประชาชนสัญจร ไป-มาสะดวก รวดเร็วมากขึ้น	กองช่าง
76	ซ่อมแซมถนนคสล.เสริมเหล็ก บริเวณ หน้าโรงเบ็ด นายกษาศิทธิ์ แจ่มฟ้า หมู่ที่ 4	เพื่อให้ประชาชน สัญจรไป-มาสะดวก รวดเร็วมากขึ้น	ซ่อมแซมผิวจราจรถนน คสล.โดยการรื้อถนน คสล.เดิมแล้วเทพื้น ผิว จราจรกว้าง 3 เมตร ยาว 5 เมตร หน้า 0.15 เมตร	10,000	10,000	10,000	10,000	10,000	ร้อยละ 80 ประชาชน สัญจร ไป- มาสะดวก	ประชาชนสัญจร ไป-มาสะดวก รวดเร็วมากขึ้น	กองช่าง

รายละเอียดโครงการพัฒนา
แผนพัฒนาท้องถิ่น (พ.ศ.2566-2570)
องค์การบริหารส่วนตำบลหลักแก้ว

ผ 02

ยุทธศาสตร์จังหวัดที่ 1 การพัฒนาเมืองน่าอยู่ สู้สังคมมั่นคง และเป็นสุข

ยุทธศาสตร์การพัฒนาของอปท.ในเขตจังหวัดที่ 4 การพัฒนาโครงสร้างพื้นฐาน

ยุทธศาสตร์ที่ 1 การพัฒนาด้านโครงสร้างพื้นฐาน สาธารณูปโภค และสาธารณูปการ

1.9 แผนงานอุตสาหกรรมและการโยธา

ที่	โครงการ/กิจกรรม	วัตถุประสงค์	เป้าหมาย (ผลผลิตของโครงการ)	งบประมาณและปีที่ผ่านมา					ตัวชี้วัด (kpi)	ผลลัพธ์ที่ คาดว่าจะได้รับ	หน่วยงาน รับผิดชอบ
				2566(บาท)	2567(บาท)	2568(บาท)	2569(บาท)	2570(บาท)			
77	ซ่อมแซมถนนคอนกรีตเสริมเหล็ก จากบ้าน นางน้ำวัน ผาสุกโก ถึงบ้าน ผู้ช่วยเฉลี่ย ม่วงอ่อน หมู่ที่ 4	เพื่อให้ประชาชน สัญจรไป-มาสะดวก รวดเร็วมากขึ้น	เททับด้วยคอนกรีตเสริม เหล็ก ช่วงที่ 1 ผิวจราจรกว้าง เฉลี่ย 4 เมตร ยาว 301 เมตร หนา 0.15 เมตร ช่วงที่ 2 ผิวจราจรกว้าง เฉลี่ย 3 เมตร ยาว 390 เมตร หนา 0.15 เมตร	1,187,000	1,187,000	1,187,000	1,187,000	1,187,000	ร้อยละ 80 ประชาชน สัญจร ไป- มาสะดวก	ประชาชนสัญจร ไป-มาสะดวก รวดเร็วมากขึ้น	กองช่าง
78	ซ่อมแซมถนนลูกรังหนองผักชี หมู่ที่ 4	เพื่อให้ประชาชน สัญจรไป-มาสะดวก รวดเร็วมากขึ้น	ผิวจราจร กว้างเฉลี่ย 2.20 เมตร ยาว 350 เมตร หนาเฉลี่ย 0.10 เมตร (ซ่อมแซมเต็ม พื้นที่)	40,000	40,000	40,000	40,000	40,000	ร้อยละ 80 ประชาชน สัญจร ไป- มาสะดวก	ประชาชนสัญจร ไป-มาสะดวก รวดเร็วมากขึ้น	กองช่าง

รายละเอียดโครงการพัฒนา
แผนพัฒนาท้องถิ่น (พ.ศ.2566-2570)
องค์การบริหารส่วนตำบลหลักแก้ว

ผ 02

ยุทธศาสตร์จังหวัดที่ 1 การพัฒนาเมืองน่าอยู่ สู้สังคมมั่นคง และเป็นสุข

ยุทธศาสตร์การพัฒนารองของอปท.ในเขตจังหวัดที่ 4 การพัฒนาโครงสร้างพื้นฐาน

ยุทธศาสตร์ที่ 1 การพัฒนาด้านโครงสร้างพื้นฐาน สาธารณูปโภค และสาธารณูปการ

1.9 แผนงานอุตสาหกรรมและการโยธา

ที่	โครงการ/กิจกรรม	วัตถุประสงค์	เป้าหมาย (ผลผลิตของโครงการ)	งบประมาณและปีที่ผ่านมา					ตัวชี้วัด (kpi)	ผลลัพธ์ที่ คาดว่าจะได้รับ	หน่วยงาน รับผิดชอบ
				2566(บาท)	2567(บาท)	2568(บาท)	2569(บาท)	2570(บาท)			
79	ซ่อมแซมถนนลูกรัง จากบ้านนาย จำลอง นาคบุญชู หมู่ที่ 5 เขตติดต่อกับ ตำบลห้วยคันแหลน	เพื่อให้ประชาชน สัญจรไป-มาสะดวก รวดเร็วมากขึ้น	ผิวจราจรกว้างเฉลี่ย 2.20 เมตร ยาว 300 เมตร หนาเฉลี่ย 0.10 เมตร (ซ่อมแซมเต็ม พื้นที่)	40,000	40,000	40,000	40,000	40,000	ร้อยละ 80 ประชาชน สัญจรไป- มาสะดวก	ประชาชนสัญจร ไป-มาสะดวก รวดเร็วมากขึ้น	กองช่าง
80	ลงลูกรังจากสะพานปูนบ้านกำนัน มนตรี -ถึงบ้านนางสุนันท์ ธารมัต ม.6	เพื่อให้ประชาชน สัญจรไป-มาสะดวก รวดเร็วมากขึ้น	ผิวจราจรกว้างเฉลี่ย 2.20 เมตร ยาว 790 เมตร หนาเฉลี่ย 0.10 เมตร	90,000	90,000	90,000	90,000	90,000	ร้อยละ 80 ประชาชน สัญจรไป- มาสะดวก	ประชาชนสัญจร ไป-มาสะดวก รวดเร็วมากขึ้น	กองช่าง
81	ซ่อมแซมถนนลาดยาง จากศาลาพาก กะสุต-บ้านครูละมัย สังข์วิเศษ ม.6	เพื่อให้ประชาชน สัญจรไป-มาสะดวก รวดเร็วมากขึ้น	ผิวจราจร กว้างเฉลี่ย 3.00 เมตร ยาว 370 เมตร หนาเฉลี่ย 0.15 เมตร	550,000	550,000	550,000	550,000	550,000	ร้อยละ 80 ประชาชน สัญจรไป- มาสะดวก	ประชาชนสัญจร ไป-มาสะดวก รวดเร็วมากขึ้น	กองช่าง

รายละเอียดโครงการพัฒนา
แผนพัฒนาท้องถิ่น (พ.ศ.2566-2570)
องค์การบริหารส่วนตำบลหลักแก้ว

ผ 02

ยุทธศาสตร์จังหวัดที่ 1 การพัฒนาเมืองน่าอยู่ สู้สังคมมั่นคง และเป็นสุข

ยุทธศาสตร์การพัฒนารองของอปท.ในเขตจังหวัดที่ 4 การพัฒนาโครงสร้างพื้นฐาน

ยุทธศาสตร์ที่ 1 การพัฒนาด้านโครงสร้างพื้นฐาน สาธารณูปโภค และสาธารณูปการ

1.9 แผนงานอุตสาหกรรมและการโยธา

ที่	โครงการ/กิจกรรม	วัตถุประสงค์	เป้าหมาย (ผลผลิตของโครงการ)	งบประมาณและปีที่ผ่านมา					ตัวชี้วัด (kpi)	ผลลัพธ์ที่ คาดว่าจะได้รับ	หน่วยงาน รับผิดชอบ
				2566(บาท)	2567(บาท)	2568(บาท)	2569(บาท)	2570(บาท)			
82	ซ่อมบานประตูปิด-เปิด จากศาลา- คลองวัดกรด -บ้านนายสมจิตร คำ ประภา หมู่ที่ 8	เพื่อต้องการให้บาน ประตู ใช้งานได้ ตามปกติ	เปลี่ยนชุดบานประตูปิด - เปิด พร้อมอุปกรณ์	30,000	30,000	30,000	30,000	30,000	ร้อยละ ความพึง พอใจของผู้ มารับบริการ	บานประตูเปิด- ปิดได้รับการ ซ่อมแซมใช้งาน ได้ตามปกติ	กองช่าง
83	ซ่อมแซมถนน คสล.จากบ้านนาย ปัญญา ปรากฏผล -บ้านนายเผด็จ พงษ์ดี หมู่ที่ 8	เพื่อซ่อมผิวจราจรที่ ชำรุดให้ได้ใช้งานได้ ตามปกติ	ผิวจราจรกว้างเฉลี่ย 3.00 เมตร ยาว 60 เมตร หนา 0.15 เมตร	92,000	92,000	92,000	92,000	92,000	ร้อยละ 80 ประชาชน สัญจร ไป- มาสะดวก	ประชาชนสัญจร ไป-มาสะดวก รวดเร็วมากขึ้น	กองช่าง
84	เทถนนคอนกรีตเสริมเหล็ก (ต่อจาก เดิม) บริเวณนายจวน -ถึงบ้านนาย บุญชอบ ประมาณ 1 กิโลเมตร หมู่ที่ 8	เพื่อให้ประชาชน สัญจรไป-มาสะดวก รวดเร็วมากขึ้น	ผิวจราจรกว้างเฉลี่ย 3.00 เมตร ยาว 1000 เมตร หนา 0.15 เมตร เทเสริมเพื่อให้สูงเท่า ระดับที่ใหม่เพราะ การสัญจรไม่คล่องตัว	1,500,000	1,500,000	1,500,000	1,500,000	1,500,000	ร้อยละ 80 ประชาชน สัญจร ไป- มาสะดวก	ประชาชนสัญจร ไป-มาสะดวก รวดเร็วมากขึ้น	กองช่าง

รายละเอียดโครงการพัฒนา
แผนพัฒนาท้องถิ่น (พ.ศ.2566-2570)
องค์การบริหารส่วนตำบลหลักแก้ว

ผ 02

ยุทธศาสตร์จังหวัดที่ 1 การพัฒนาเมืองน่าอยู่ สู้สังคมมั่นคง และเป็นสุข

ยุทธศาสตร์การพัฒนาของอปท.ในเขตจังหวัดที่ 4 การพัฒนาโครงสร้างพื้นฐาน

ยุทธศาสตร์ที่ 1 การพัฒนาด้านโครงสร้างพื้นฐาน สาธารณูปโภค และสาธารณูปการ

1.9 แผนงานอุตสาหกรรมและการโยธา

ที่	โครงการ/กิจกรรม	วัตถุประสงค์	เป้าหมาย (ผลผลิตของโครงการ)	งบประมาณและปีที่ผ่านมา					ตัวชี้วัด (kpi)	ผลลัพธ์ที่ คาดว่าจะได้รับ	หน่วยงาน รับผิดชอบ
				2566(บาท)	2567(บาท)	2568(บาท)	2569(บาท)	2570(บาท)			
85	ซ่อมแซมถนน คสล.จากบ้านนายสมบัติ วุฒิอ่อน -บ้านนางเพยารัตน์ติกุลมานิต ม.8	เพื่อให้ประชาชนสัญจรไป-มาสะดวก รวดเร็วมากขึ้น	ผิวจราจรกว้างเฉลี่ย 3.00 เมตร ยาว 420 เมตร หนา 0.15 เมตร	630,000	630,000	630,000	630,000	630,000	ร้อยละ 80 ประชาชนสัญจรไป-มาสะดวก รวดเร็วมากขึ้น	กองช่าง	
86	ก่อสร้างสนามกีฬา/ลานออกกำลังกาย	เพื่อก่อสร้างลานกีฬา/ลานออกกำลังกาย	เทคอนกรีตเสริมเหล็ก กว้าง 15 เมตร ยาว 25 เมตร	300,000	300,000	300,000	300,000	300,000	ร้อยละ 80 มีสนามกีฬา ได้มาตรฐาน	ประชาชนมีสุขภาพร่างกายที่แข็งแรง	กองช่าง
87	ก่อสร้างสนามเบตอง บริเวณข้างศาลาประชาคม หมู่ที่ ๘	เพื่อต้องการให้มีสนามเบตอง สำหรับใช้ในการเล่นกีฬาเบตอง	กว้าง 4.00 เมตร ยาว 16 เมตร ลงหินคลุกบดอัดแน่น	10,000	10,000	10,000	10,000	10,000	ร้อยละ 80 มีสนามกีฬา ได้มาตรฐาน	ประชาชนมีสุขภาพร่างกายที่แข็งแรง	กองช่าง

รายละเอียดโครงการพัฒนา
แผนพัฒนาท้องถิ่น (พ.ศ.2566-2570)
องค์การบริหารส่วนตำบลหลักแก้ว

ผ 02

ยุทธศาสตร์จังหวัดที่ 1 การพัฒนาเมืองน่าอยู่ สู้สังคมมั่นคง และเป็นสุข

ยุทธศาสตร์การพัฒนาของอปท.ในเขตจังหวัดที่ 4 การพัฒนาโครงสร้างพื้นฐาน

ยุทธศาสตร์ที่ 1 การพัฒนาด้านโครงสร้างพื้นฐาน สาธารณูปโภค และสาธารณูปการ

1.9 แผนงานอุตสาหกรรมและการโยธา

ที่	โครงการ/กิจกรรม	วัตถุประสงค์	เป้าหมาย (ผลผลิตของโครงการ)	งบประมาณและปีที่ผ่านมา					ตัวชี้วัด (kpi)	ผลลัพธ์ที่ คาดว่าจะได้รับ	หน่วยงาน รับผิดชอบ
				2566(บาท)	2567(บาท)	2568(บาท)	2569(บาท)	2570(บาท)			
88	ปรับปรุง/ก่อสร้าง ศูนย์การเรียนรู้ ชุมชน อ.วิเศษชัยชาญ หมู่ที่ 4	เพื่อปรับปรุงส่งเสริม กระบวนการเรียนรู้ให้ ชุมชนมีความเข้มแข็ง พึ่งตนเองได้	จำนวน 1 แห่ง	100,000	100,000	100,000	100,000	100,000	ร้อยละ 80 มีศูนย์การ เรียนรู้เพื่อ พัฒนาทักษะ	เป็นศูนย์การ เรียนรู้ที่ทันสมัย ครบวงจร	กองช่าง
89	ปรับปรุง/ต่อเติมอาคารที่ทำการอบต. หลักแก้ว	เพื่อปรับปรุงหรือต่อ เติมอาคารที่ทำการ อบต. เช่น ติดตั้ง ลูกกรงเหล็กตัด รอบ ชุด บานกระจก ฯลฯ	จำนวน 1 แห่ง	200,000	200,000	200,000	200,000	200,000	ร้อยละ ความพึง พอใจต่อ การมารับ บริการที่ อบต.หลัก แก้ว	ประชาชนมี ความพึงพอใจ ต่อกามารับ บริการใน สถานที่ กว้างขวาง สะดวกสบาย	กองช่าง

รายละเอียดโครงการพัฒนา
แผนพัฒนาท้องถิ่น (พ.ศ.2566-2570)
องค์การบริหารส่วนตำบลหลักแก้ว

ผ 02

ยุทธศาสตร์จังหวัดที่ 1 การพัฒนาเมืองน่าอยู่ สู้สังคมมั่นคง และเป็นสุข

ยุทธศาสตร์การพัฒนาของอปท.ในเขตจังหวัดที่ 4 การพัฒนาโครงสร้างพื้นฐาน

ยุทธศาสตร์ที่ 1 การพัฒนาด้านโครงสร้างพื้นฐาน สาธารณูปโภค และสาธารณูปการ

1.9 แผนงานอุตสาหกรรมและการโยธา

ที่	โครงการ/กิจกรรม	วัตถุประสงค์	เป้าหมาย (ผลผลิตของโครงการ)	งบประมาณและปีที่ผ่านมา					ตัวชี้วัด (kpi)	ผลลัพธ์ที่ คาดว่าจะได้รับ	หน่วยงาน รับผิดชอบ
				2566(บาท)	2567(บาท)	2568(บาท)	2569(บาท)	2570(บาท)			
90	ก่อสร้างรั้วล้อมอาคารสำนักงานอบต.	เพื่อต้องการให้อบต.มี รั้วสำหรับกันอาณาเขต	ความยาว 50 เมตร ความสูง 2.50 เมตร	300,000	300,000	300,000	300,000	300,000	ร้อยละ ความ ปลอดภัยใน ชีวิตและ ทรัพย์สิน	ประชาชนและ เจ้าหน้าที่มี ความปลอดภัย ในชีวิตและ ทรัพย์สิน	กองช่าง
91	ก่อสร้างลานคอนกรีตบริเวณด้านหน้า อบต.หลักแก้ว	เพื่อให้การติดต่อ ราชการมีความสะดวก รวดเร็วมากยิ่งขึ้น	กว้าง 20.00 ม. ยาว 40.00 ม. หนาเฉลี่ย 0.15 ม.	408,000	408,000	408,000	408,000	408,000	ร้อยละ ความพึง พอใจต่อ การมารับ บริการที่ อบต.หลัก แก้ว	มีสถานที่ สำหรับทำ กิจกรรมของ อบต.	กองช่าง

รายละเอียดโครงการพัฒนา
แผนพัฒนาท้องถิ่น (พ.ศ.2566-2570)
องค์การบริหารส่วนตำบลหลักแก้ว

ผ 02

ยุทธศาสตร์จังหวัดที่ 1 การพัฒนาเมืองน่าอยู่ สู้สังคมมั่นคง และเป็นสุข

ยุทธศาสตร์การพัฒนาของอปท.ในเขตจังหวัดที่ 4 การพัฒนาโครงสร้างพื้นฐาน

ยุทธศาสตร์ที่ 1 การพัฒนาด้านโครงสร้างพื้นฐาน สาธารณูปโภค และสาธารณูปการ

1.9 แผนงานอุตสาหกรรมและการโยธา

ที่	โครงการ/กิจกรรม	วัตถุประสงค์	เป้าหมาย (ผลผลิตของโครงการ)	งบประมาณและปีที่ผ่านมา					ตัวชี้วัด (kpi)	ผลลัพธ์ที่ คาดว่าจะได้รับ	หน่วยงาน รับผิดชอบ
				2566(บาท)	2567(บาท)	2568(บาท)	2569(บาท)	2570(บาท)			
92	ก่อสร้างโดมบริเวณอาคารสำนักงาน อบต.หลักแก้ว	เพื่อต้องการใช้สำหรับ ทำกิจกรรมต่างๆ ตาม โครงการของอบต. หลักแก้ว	กว้าง 15.00 เมตร ยาว 30 เมตร สูงเฉลี่ย 6-8 เมตร	2,000,000	2,000,000	2,000,000	2,000,000	2,000,000	ร้อยละมี ความ สะดวกสบาย ต่อการมา รับบริการ ของ ประชาชน	มีสถานที่ สำหรับทำ กิจกรรมของ อบต.	กองช่าง
93	ปรับปรุงที่ทำการอบต.หลักแก้ว (หลัง เก่า)	เพื่อปรับปรุงสำหรับ ใช้ประโยชน์เป็นศาลา ประชาคม หมู่ที่ 7	ทาสี ทำความสะอาด	100,000	100,000	100,000	100,000	100,000	ร้อยละ ความ ปลอดภัยใน	มีสถานที่ สำหรับทำ กิจกรรมของ	กองช่าง

รายละเอียดโครงการพัฒนา
แผนพัฒนาท้องถิ่น (พ.ศ.2566-2570)
องค์การบริหารส่วนตำบลหลักแก้ว

ผ 02

ยุทธศาสตร์จังหวัดที่ 1 การพัฒนาเมืองน่าอยู่ สู้สังคมมั่นคง และเป็นสุข

ยุทธศาสตร์การพัฒนาของอปท.ในเขตจังหวัดที่ 4 การพัฒนาโครงสร้างพื้นฐาน

ยุทธศาสตร์ที่ 1 การพัฒนาด้านโครงสร้างพื้นฐาน สาธารณูปโภค และสาธารณูปการ

1.9 แผนงานอุตสาหกรรมและการโยธา

ที่	โครงการ/กิจกรรม	วัตถุประสงค์	เป้าหมาย (ผลผลิตของโครงการ)	งบประมาณและปีที่ผ่านมา					ตัวชี้วัด (kpi)	ผลลัพธ์ที่ คาดว่าจะได้รับ	หน่วยงาน รับผิดชอบ
				2566(บาท)	2567(บาท)	2568(บาท)	2569(บาท)	2570(บาท)			
94	สร้างซุ้มทางเข้า อบต.	เพื่อจัดสร้างซุ้ม ทางเข้าอบต.ให้มี ความสวยงาม	กว้าง 9.00 เมตร สูง จากต่อม่อ 6.50 เมตร เป็นโครงเหล็กถัก พร้อมป้ายเขต อบต. หลักแก้ว	200,000	200,000	200,000	200,000	200,000	ร้อยละ ความพึง พอใจของ ประชาชน ที่มาขอรับ บริการ	มีทางเข้าอบต.ที่ สวยงาม	กองช่าง
95	จัดซื้อที่ดิน	เพื่อต้องการจัดซื้อที่ดิน เพื่อสำหรับขยายที่ทำ การอบต.หลักแก้ว เพิ่มเติม	จำนวน 5 ไร่	2,500,000	2,500,000	2,500,000	2,500,000	2,500,000	ร้อยละ ความพึง พอใจของ ประชาชน ที่มาขอรับ บริการ	มีพื้นที่ กว้างขวาง สำหรับทำ กิจกรรมต่างๆ ของอบต.	กองช่าง

รายละเอียดโครงการพัฒนา
แผนพัฒนาท้องถิ่น (พ.ศ.2566-2570)
องค์การบริหารส่วนตำบลหลักแก้ว

ผ 02

ยุทธศาสตร์จังหวัดที่ 1 การพัฒนาเมืองน่าอยู่ สู้สังคมมั่นคง และเป็นสุข

ยุทธศาสตร์การพัฒนของอปท.ในเขตจังหวัดที่ 4 การพัฒนาโครงสร้างพื้นฐาน

ยุทธศาสตร์ที่ 1 การพัฒนาด้านโครงสร้างพื้นฐาน สาธารณูปโภค และสาธารณูปการ

1.9 แผนงานอุตสาหกรรมและการโยธา

ที่	โครงการ/กิจกรรม	วัตถุประสงค์	เป้าหมาย (ผลผลิตของโครงการ)	งบประมาณและปีที่ผ่านมา					ตัวชี้วัด (kpi)	ผลลัพธ์ที่ คาดว่าจะได้รับ	หน่วยงาน รับผิดชอบ
				2566(บาท)	2567(บาท)	2568(บาท)	2569(บาท)	2570(บาท)			
96	ก่อสร้างและต่อเติมโรงจอดรถของ องค์การบริหารส่วนตำบลหลักแก้ว	เพื่อต้องการให้โรง จอดรถสามารถ ป้องกันแสงแดดให้กับ รถที่มาจอดได้	ความยาว 15 เมตร แบ่งเป็น 3 ช่วง คือ โครงเหล็กดัด ความสูง เฉลี่ย 4.00-4.50 เมตร เชื่อมต่อกับโรงจอดรถ เดิม	250,000	250,000	250,000	250,000	250,000	ร้อยละ ความพึง พอใจของ ประชาชน ที่มาขอรับ บริการ	มีพื้นที่สำหรับ จอดรถผู้มา ติดต่อขอรับ บริการ	กองช่าง
97	ก่อสร้างสำนักงานกองช่าง/กองคลัง	เพื่อต้องการใช้เป็นที่ ปฏิบัติราชการและเก็บ เอกสารสำคัญทาง ราชการ	กว้าง 5 เมตร ยาว 15 เมตร 2 ชั้น	2,000,000	2,000,000	2,000,000	2,000,000	2,000,000	ร้อยละของ ประชาชนมี ความสะดวก ในการติดต่อ ราชการ	มีความสะดวก ในการติดต่อ ราชการของ ประชาชน	กองช่าง

รายละเอียดโครงการพัฒนา
แผนพัฒนาท้องถิ่น (พ.ศ.2566-2570)
องค์การบริหารส่วนตำบลหลักแก้ว

ผ 02

ยุทธศาสตร์จังหวัดที่ 1 การพัฒนาเมืองน่าอยู่ สู้สังคมมั่นคง และเป็นสุข

ยุทธศาสตร์การพัฒนาของอปท.ในเขตจังหวัดที่ 4 การพัฒนาโครงสร้างพื้นฐาน

ยุทธศาสตร์ที่ 1 การพัฒนาด้านโครงสร้างพื้นฐาน สาธารณูปโภค และสาธารณูปการ

1.9 แผนงานอุตสาหกรรมและการโยธา

ที่	โครงการ/กิจกรรม	วัตถุประสงค์	เป้าหมาย (ผลผลิตของโครงการ)	งบประมาณและปีที่ผ่านมา					ตัวชี้วัด (kpi)	ผลลัพธ์ที่ คาดว่าจะได้รับ	หน่วยงาน รับผิดชอบ
				2566(บาท)	2567(บาท)	2568(บาท)	2569(บาท)	2570(บาท)			
98	ก่อสร้างโดม หมู่ที่ 1,2 และ 7	เพื่อใช้สำหรับทำ กิจกรรมในร่มต่างๆ ภายในหมู่บ้านและ องค์การบริหารส่วน ตำบลหลักแก้ว	ความกว้าง 8 เมตร ความยาว 20 เมตร	3,000,000	3,000,000	3,000,000	3,000,000	3,000,000	ร้อยละ ความพึง พอใจต่อมี สถานที่ทำ กิจกรรมต่างๆ	มีสถานที่ สำหรับทำ กิจกรรมต่างๆ	กองช่าง
99	โครงการเช่าอสังหาริมทรัพย์ที่ดิน	เพื่อเป็นที่สำหรับ ติดตั้งหม้อแปลงไฟฟ้า ใช้กับระบบประปา	หมู่ที่ 1-8	10,000	10,000	10,000	10,000	10,000	ร้อยละ ความพึง พอใจต่อ การ ปฏิบัติงานมี ประสิทธิภาพ	มีหม้อแปลง ไฟฟ้าสำหรับใช้ กับระบบ ประปาทำให้มี ประสิทธิภาพ มากขึ้น	กองช่าง

รายละเอียดโครงการพัฒนา
แผนพัฒนาท้องถิ่น (พ.ศ.2566-2570)
องค์การบริหารส่วนตำบลหลักแก้ว

ผ 02

ยุทธศาสตร์จังหวัดที่ 1 การพัฒนาเมืองน่าอยู่ สู้สังคมมั่นคง และเป็นสุข

ยุทธศาสตร์การพัฒนของอปท.ในเขตจังหวัดที่ 4 การพัฒนาโครงสร้างพื้นฐาน

ยุทธศาสตร์ที่ 1 การพัฒนาด้านโครงสร้างพื้นฐาน สาธารณูปโภค และสาธารณูปการ

1.9 แผนงานอุตสาหกรรมและการโยธา

ที่	โครงการ/กิจกรรม	วัตถุประสงค์	เป้าหมาย (ผลผลิตของโครงการ)	งบประมาณและปีที่ผ่านมา					ตัวชี้วัด (kpi)	ผลลัพธ์ที่ คาดว่าจะได้รับ	หน่วยงาน รับผิดชอบ
				2566(บาท)	2567(บาท)	2568(บาท)	2569(บาท)	2570(บาท)			
100	ปรับปรุงศูนย์พัฒนาเด็กเล็ก เป็นที่เก็บ เรือพร้อมชั้นวางเรือ	เพื่อเป็นที่เก็บรักษา เรือให้อยู่ในสภาพ พร้อมใช้งานและ บำรุงรักษา	หมู่ที่ 6	410,000	410,000	410,000	410,000	410,000	ร้อยละ 100 มีที่สำหรับ เก็บเรือ	มีที่สำหรับทำ การเก็บเรือ	กองช่าง
101	โครงการจ้างออกแบบหรือควบคุมงาน ก่อสร้าง	เพื่อจ่ายเป็นค่าจ้าง ออกแบบจ้างควบคุม งานที่จ่ายให้แก่ เอกชนหรือนิติบุคคล	จำนวน 1 โครงการ	200,000	200,000	200,000	200,000	200,000	ประชาชนมี คุณภาพ ชีวิตประจำ วันที่ดีขึ้น มีความ สะดวกสบาย	ประชาชนได้ใช้ ประโยชน์ของ โครงการที่มี คุณภาพมีอายุ การใช้งานได้ ยาวนาน	กองช่าง

รายละเอียดโครงการพัฒนา
แผนพัฒนาท้องถิ่น (พ.ศ.2566-2570)
องค์การบริหารส่วนตำบลหลักแก้ว

ผ 02

ยุทธศาสตร์จังหวัดที่ 1 การพัฒนาเมืองน่าอยู่ สู้สังคมมั่นคง และเป็นสุข

ยุทธศาสตร์การพัฒนาของอปท.ในเขตจังหวัดที่ 4 การพัฒนาโครงสร้างพื้นฐาน

ยุทธศาสตร์ที่ 1 การพัฒนาด้านโครงสร้างพื้นฐาน สาธารณูปโภค และสาธารณูปการ

1.9 แผนงานอุตสาหกรรมและการโยธา

ที่	โครงการ/กิจกรรม	วัตถุประสงค์	เป้าหมาย (ผลผลิตของโครงการ)	งบประมาณและปีที่ผ่านมา					ตัวชี้วัด (kpi)	ผลลัพธ์ที่ คาดว่าจะได้รับ	หน่วยงาน รับผิดชอบ
				2566(บาท)	2567(บาท)	2568(บาท)	2569(บาท)	2570(บาท)			
102	ซ่อมแซมบานประตู ปิด-เปิดน้ำ บริเวณศาลาบ้าน นายกิมเลี้ยง ตำบล กุลมานิธร หมู่ที่ 8	เพื่อต้องการซ่อมแซม บานประตู ปิด-เปิด ให้อยู่ในสภาพใช้งาน ได้ปกติ	ใส่ชุดบานประตู ปิด-เปิด พร้อมอุปกรณ์ จำนวน 1 ชุด ขนาด เส้นผ่าศูนย์กลาง 1.00 เมตร	50,000	50,000	50,000	50,000	50,000	จำนวนของ ประชาชนที่ ใช้ประตู เปิด-ปิด	มีอุปกรณ์ใช้ งานมี ประสิทธิภาพได้ดี	กองช่าง
103	เสริมดินลูกรัง สายบ้าน-คันคลอง ข้าง บ้านนายธงชัย แจ่มฟ้า ม.8 -นาง กิมหลง แสงทอง หมู่ที่ 7	เพื่อให้ประชาชน สัญจรไป - มา	กว้าง 2.5 เมตร ยาว 200 เมตร ฐาน 3.00 เมตร สูง 0.70 เมตร	100,000	100,000	100,000	100,000	100,000	จำนวนของ ประชาชนที่ ใช้ถนนใน การสัญจร	ประชาชนสัญจร ไปมาสะดวก ปลอดภัย	กองช่าง
104	ซ่อมสร้างถนนคอนกรีตเสริมเหล็ก จากโรงเปิดอาจารย์มานพ หอมรีน - บ้านนางน้ำตาล สุกใส ม.1	เพื่อให้ประชาชน สัญจรไปมา สะดวก ปลอดภัยมากขึ้น	กว้าง 3.00 เมตร ยาว เฉลี่ย 200 เมตร หนา เฉลี่ย 0.15 เมตร พร้อมลงลูกรังไหลทาง 0.25 เมตร	300,000	300,000	300,000	300,000	300,000	จำนวนของ ประชาชนที่ ใช้ถนนใน การสัญจร	ประชาชนสัญจร ไปมาสะดวก ปลอดภัย	กองช่าง

รายละเอียดโครงการพัฒนา
แผนพัฒนาท้องถิ่น (พ.ศ.2566-2570)
องค์การบริหารส่วนตำบลหลักแก้ว

ผ 02

ยุทธศาสตร์จังหวัดที่ 1 การพัฒนาเมืองน่าอยู่ สู้สังคมมั่นคง และเป็นสุข

ยุทธศาสตร์การพัฒนาของอปท.ในเขตจังหวัดที่ 4 การพัฒนาโครงสร้างพื้นฐาน

ยุทธศาสตร์ที่ 1 การพัฒนาด้านโครงสร้างพื้นฐาน สาธารณูปโภค และสาธารณูปการ

1.9 แผนงานอุตสาหกรรมและการโยธา

ที่	โครงการ/กิจกรรม	วัตถุประสงค์	เป้าหมาย (ผลผลิตของโครงการ)	งบประมาณและปีที่ผ่านมา					ตัวชี้วัด (kpi)	ผลลัพธ์ที่ คาดว่าจะได้รับ	หน่วยงาน รับผิดชอบ
				2566(บาท)	2567(บาท)	2568(บาท)	2569(บาท)	2570(บาท)			
105	ซ่อมสร้างถนนคอนกรีตเสริมเหล็ก จากสะพานวัดคลองพูล - แยกหลัง บ้านผู้ใหญ่ธีรพันธ์ ซิโลธร ร.ม.1	เพื่อให้ประชาชน สัญจรไปมา สะดวก ปลอดภัยมากขึ้น	กว้าง 3.00 เมตร ยาว เฉลี่ย 70 เมตร หนา เฉลี่ย 0.15 เมตร พร้อมลงลูกรังไหล่ทาง 0.25เมตร	107,100	107,100	107,100	107,100	107,100	จำนวนของ ประชาชนที่ ใช้ถนนใน การสัญจร	ประชาชนสัญจร ไปมาสะดวก ปลอดภัย	กองช่าง
106		เพื่อให้ประชาชน สัญจรไปมา สะดวก ปลอดภัยมากขึ้น	กว้าง 3.00 เมตร ยาว เฉลี่ย 250 เมตร หนา เฉลี่ย 0.15 เมตร พร้อมลงลูกรังไหล่ทาง 0.25 เมตร	382,500	382,500	382,500	382,500	382,500	จำนวนของ ประชาชนที่ ใช้ถนนใน การสัญจร	ประชาชนสัญจร ไปมาสะดวก ปลอดภัย	กองช่าง

รายละเอียดโครงการพัฒนา
แผนพัฒนาท้องถิ่น (พ.ศ.2566-2570)
องค์การบริหารส่วนตำบลหลักแก้ว

ผ 02

ยุทธศาสตร์จังหวัดที่ 1 การพัฒนาเมืองน่าอยู่ สู้สังคมมั่นคง และเป็นสุข

ยุทธศาสตร์การพัฒนาของอปท.ในเขตจังหวัดที่ 4 การพัฒนาโครงสร้างพื้นฐาน

ยุทธศาสตร์ที่ 1 การพัฒนาด้านโครงสร้างพื้นฐาน สาธารณูปโภค และสาธารณูปการ

1.9 แผนงานอุตสาหกรรมและการโยธา

ที่	โครงการ/กิจกรรม	วัตถุประสงค์	เป้าหมาย (ผลผลิตของโครงการ)	งบประมาณและปีที่ผ่านมา					ตัวชี้วัด (kpi)	ผลลัพธ์ที่ คาดว่าจะได้รับ	หน่วยงาน รับผิดชอบ
				2566(บาท)	2567(บาท)	2568(บาท)	2569(บาท)	2570(บาท)			
107	ติดตั้งประตูประบายน้ำตรงบริเวณศาลาประชาคม หมู่ที่ 1	เพื่อควบคุมการไหลของน้ำ	ทำการประกอบติดตั้งชุดบานประตู ปิด - เปิดระบายน้ำ พร้อมชุดอุปกรณ์ ขนาดØ ขนาด 0.60 เมตร จำนวน 1 ชุด	25,000	25,000	25,000	25,000	25,000	จำนวนของผู้ใช้ประตูระบายน้ำ	สามารถควบคุมการไหลของน้ำได้	กองช่าง
108	ปรับปรุงบริเวณสนามศาลาประชาคม หมู่ที่ 1	เพื่อต้องการให้มีรั้วเป็นสัดส่วน	ซ่อมแซมรั้วเหล็ก สูง 0.80 เมตร ความยาว 60 เมตร	60,000	60,000	60,000	60,000	60,000	บริเวณศาลามีรั้วสวยงามเป็นสัดส่วน	ประชาชนสัญจรไปมาสะดวกปลอดภัย	กองช่าง

รายละเอียดโครงการพัฒนา
แผนพัฒนาท้องถิ่น (พ.ศ.2566-2570)
องค์การบริหารส่วนตำบลหลักแก้ว

ผ 02

ยุทธศาสตร์จังหวัดที่ 1 การพัฒนาเมืองน่าอยู่ สู้สังคมมั่นคง และเป็นสุข

ยุทธศาสตร์การพัฒนาระดับจังหวัดที่ 4 การพัฒนาโครงสร้างพื้นฐาน

ยุทธศาสตร์ที่ 1 การพัฒนาด้านโครงสร้างพื้นฐาน สาธารณูปโภค และสาธารณูปการ

1.9 แผนงานอุตสาหกรรมและการโยธา

ที่	โครงการ/กิจกรรม	วัตถุประสงค์	เป้าหมาย (ผลผลิตของโครงการ)	งบประมาณและปีที่ผ่านมา					ตัวชี้วัด (kpi)	ผลลัพธ์ที่ คาดว่าจะได้รับ	หน่วยงาน รับผิดชอบ
				2566(บาท)	2567(บาท)	2568(บาท)	2569(บาท)	2570(บาท)			
109	ซ่อมแซมถนนคอนกรีตทางเข้าหมู่บ้าน สายกลุ่มบ้าน นายบุญส่ง แสงทอง ม.1	เพื่อให้ประชาชน สัญจรไปมา สะดวก ปลอดภัยมากขึ้น	กว้าง 3.00 เมตร ความ ยาวเฉลี่ย 200 เมตร หนาเฉลี่ย 0.15 เมตร พร้อมลงลูกรังไหล่ทาง 0.25 เมตร	306,000	306,000	306,000	306,000	306,000	จำนวนของ ประชาชนที่ ใช้ถนนใน การสัญจร	ประชาชนสัญจร ไปมาสะดวก ปลอดภัย	กองช่าง
110	ซ่อมแซมถนนคอนกรีต จากบริเวณ บ้านนายบุญยืน กุลสวัสดิ์ - ถึงบ้าน นายสมนึก ลาภเกษตร หมู่ที่ 2	เพื่อให้ประชาชน สัญจรไปมา สะดวก ปลอดภัยมากขึ้น	กว้าง 3.00 เมตร ความ ยาวเฉลี่ย 650 เมตร หนาเฉลี่ย 0.15 เมตร พร้อมลงลูกรังไหล่ทาง 0.25 เมตร	994,500	994,500	994,500	994,500	994,500	จำนวนของ ประชาชนที่ ใช้ถนนใน การสัญจร	ประชาชนสัญจร ไปมาสะดวก ปลอดภัย	กองช่าง

รายละเอียดโครงการพัฒนา
แผนพัฒนาท้องถิ่น (พ.ศ.2566-2570)
องค์การบริหารส่วนตำบลหลักแก้ว

ผ 02

ยุทธศาสตร์จังหวัดที่ 1 การพัฒนาเมืองน่าอยู่ สู้สังคมมั่นคง และเป็นสุข

ยุทธศาสตร์การพัฒนาของอปท.ในเขตจังหวัดที่ 4 การพัฒนาโครงสร้างพื้นฐาน

ยุทธศาสตร์ที่ 1 การพัฒนาด้านโครงสร้างพื้นฐาน สาธารณูปโภค และสาธารณูปการ

1.9 แผนงานอุตสาหกรรมและการโยธา

ที่	โครงการ/กิจกรรม	วัตถุประสงค์	เป้าหมาย (ผลผลิตของโครงการ)	งบประมาณและปีที่ผ่านมา					ตัวชี้วัด (kpi)	ผลลัพธ์ที่ คาดว่าจะได้รับ	หน่วยงาน รับผิดชอบ
				2566(บาท)	2567(บาท)	2568(บาท)	2569(บาท)	2570(บาท)			
111	ซ่อมสร้างคสล.จากสะพานนายแผน พันภัย - บ้านนายอานนท์ แยมเกษม ม.2	เพื่อให้ประชาชน สัญจรไปมา สะดวก ปลอดภัยมากขึ้น	กว้าง 3.00 เมตร ความ ยาวเฉลี่ย 250 เมตร หนาเฉลี่ย 0.15 เมตร พร้อมลงลูกรังไหลทาง 0.25 เมตร	382,500	382,500	382,500	382,500	382,500	จำนวนของ ประชาชนที่ ใช้ถนนใน การสัญจร	ประชาชนสัญจร ไปมาสะดวก ปลอดภัย	กองช่าง
112	ซ่อมแซมสนามฟุตบอลหน้าโรงเรียน วัดลานช้าง ม.2	เพื่อต้องการให้สนาม อยู่ในสภาพใช้งานได้ดี	กว้าง 30 เมตร ยาว 50 เมตร ทำการลงทราย ปลูกหญ้า พร้อม อุปกรณ์ สนามประตู ตะข่าย	100,000	100,000	100,000	100,000	100,000	จำนวนของ ผู้ใช้สนาม ฟุตบอลหน้า โรงเรียนวัด ช้าง	มีสนามสำหรับ ใช้งานในตาม มาตรฐาน	กองช่าง

รายละเอียดโครงการพัฒนา
แผนพัฒนาท้องถิ่น (พ.ศ.2566-2570)
องค์การบริหารส่วนตำบลหลักแก้ว

ผ 02

ยุทธศาสตร์จังหวัดที่ 1 การพัฒนาเมืองน่าอยู่ สู้สังคมมั่นคง และเป็นสุข

ยุทธศาสตร์การพัฒนาของอปท.ในเขตจังหวัดที่ 4 การพัฒนาโครงสร้างพื้นฐาน

ยุทธศาสตร์ที่ 1 การพัฒนาด้านโครงสร้างพื้นฐาน สาธารณูปโภค และสาธารณูปการ

1.9 แผนงานอุตสาหกรรมและการโยธา

ที่	โครงการ/กิจกรรม	วัตถุประสงค์	เป้าหมาย (ผลผลิตของโครงการ)	งบประมาณและปีที่ผ่านมา					ตัวชี้วัด (kpi)	ผลลัพธ์ที่ คาดว่าจะได้รับ	หน่วยงาน รับผิดชอบ
				2566(บาท)	2567(บาท)	2568(บาท)	2569(บาท)	2570(บาท)			
113	เสริมถนนดินจากบ้านนายสมชัย ศรี อ่ำ - บ้านนางสำอังก์ - แจ่มเพ็ญ ม.3	เพื่อให้ประชาชน สัญจรไปมา สะดวก ปลอดภัยมากขึ้น	ผิวจราจรเดิม ใช้เป็น ฐานกว้าง 5.00 เมตร สูงเฉลี่ย 1.00 เมตร ผิว จราจร มีความกว้าง 3.00 เมตร ระยะทาง ยาวเฉลี่ย 900 เมตร	500,000	500,000	500,000	500,000	500,000	จำนวนของ ประชาชนที่ ใช้ถนนใน การสัญจร	ประชาชนสัญจร ไปมาสะดวก ปลอดภัย	กองช่าง
114	ซ่อมแซมอุปกรณ์บ้านปิด-เปิด ฝาย ประเสริฐอนุสรณ์ หมู่ที่ 3	เพื่อต้องการซ่อมแซม บ้านปิด - เปิด ฝาย ประเสริฐอนุสรณ์	ปรับปรุงจัดซื้อ ชุด อุปกรณ์ ปิด เปิด บาน 1 x 1 เมตร สลักเกลียว ยึดประตูพร้อม มือ หมุน พร้อมอุปกรณ์ อื่นๆ หรือส่วนที่จำเป็น	100,000	100,000	100,000	100,000	100,000	จำนวนของ ผู้ใช้งาน ปิด-เปิด ฝาย ประเสริฐ อนุสรณ์	ประชาชนสัญจร ไปมาสะดวก ปลอดภัย	กองช่าง

รายละเอียดโครงการพัฒนา
แผนพัฒนาท้องถิ่น (พ.ศ.2566-2570)
องค์การบริหารส่วนตำบลหลักแก้ว

ผ 02

ยุทธศาสตร์จังหวัดที่ 1 การพัฒนาเมืองน่าอยู่ สู้สังคมมั่นคง และเป็นสุข

ยุทธศาสตร์การพัฒนาของอปท.ในเขตจังหวัดที่ 4 การพัฒนาโครงสร้างพื้นฐาน

ยุทธศาสตร์ที่ 1 การพัฒนาด้านโครงสร้างพื้นฐาน สาธารณูปโภค และสาธารณูปการ

1.9 แผนงานอุตสาหกรรมและการโยธา

ที่	โครงการ/กิจกรรม	วัตถุประสงค์	เป้าหมาย (ผลผลิตของโครงการ)	งบประมาณและปีที่ผ่านมา					ตัวชี้วัด (kpi)	ผลลัพธ์ที่ คาดว่าจะได้รับ	หน่วยงาน รับผิดชอบ
				2566(บาท)	2567(บาท)	2568(บาท)	2569(บาท)	2570(บาท)			
115	ก่อสร้างคสล.จากสะพานหน้าวัด-บ้าน นายวันชัย บุญประเสริฐ หมู่ที่ 4	เพื่อให้ประชาชน สัญจรไปมา สะดวก ปลอดภัยมากขึ้น	กว้าง 3.00 เมตร ยาว เฉลี่ย 500 เมตร หนา เฉลี่ย 0.15 เมตร พร้อมลงลูกรังไหล่ทาง 0.25 เมตร	765,000	765,000	765,000	765,000	765,000	จำนวนของ ประชาชนที่ ใช้ถนนใน การสัญจร	ประชาชนสัญจร ไปมาสะดวก ปลอดภัย	กองช่าง
116	ซ่อมสร้างถนนคสล. สะพาน ม.๕ ติดต่อห้วยคันแหลน -บ้านนายไพศาล ห้วยแก้ว ม.5	เพื่อให้ประชาชน สัญจรไปมา สะดวก ปลอดภัยมากขึ้น	กว้าง 3.00 เมตร ความ ยาวเฉลี่ย 500 เมตร หนาเฉลี่ย 0.15 เมตร พร้อมลงลูกรังไหล่ทาง 0.25 เมตร	765,000	765,000	765,000	765,000	765,000	จำนวนของ ประชาชนที่ ใช้ถนนใน การสัญจร	ประชาชนสัญจร ไปมาสะดวก ปลอดภัย	กองช่าง

รายละเอียดโครงการพัฒนา
แผนพัฒนาท้องถิ่น (พ.ศ.2566-2570)
องค์การบริหารส่วนตำบลหลักแก้ว

ผ 02

ยุทธศาสตร์จังหวัดที่ 1 การพัฒนาเมืองน่าอยู่ สู้สังคมมั่นคง และเป็นสุข

ยุทธศาสตร์การพัฒนาระดับจังหวัดที่ 4 การพัฒนาโครงสร้างพื้นฐาน

ยุทธศาสตร์ที่ 1 การพัฒนาด้านโครงสร้างพื้นฐาน สาธารณูปโภค และสาธารณูปการ

1.9 แผนงานอุตสาหกรรมและการโยธา

ที่	โครงการ/กิจกรรม	วัตถุประสงค์	เป้าหมาย (ผลผลิตของโครงการ)	งบประมาณและปีที่ผ่านมา					ตัวชี้วัด (kpi)	ผลลัพธ์ที่ คาดว่าจะได้รับ	หน่วยงาน รับผิดชอบ
				2566(บาท)	2567(บาท)	2568(บาท)	2569(บาท)	2570(บาท)			
117	ก่อสร้างรั้วสนามประจำหมู่บ้าน พร้อมอุปกรณ์ ม.5	เพื่อต้องการป้องกัน สิ่งรบกวนภายนอก เข้ามาในบริเวณสนาม ประจำหมู่บ้าน	รั้วเหล็กสูง 0.80 เมตร ความยาว 50 เมตร พร้อมอุปกรณ์กีฬา เสาค ตะกร้อ โครงหลังคา แมคเทลซีล พร้อม อุปกรณ์ยึดติด	180,000	180,000	180,000	180,000	180,000	จำนวนของ ผู้ใช้สนาม ประจำ หมู่บ้าน	ประชาชนสัญจร ไปมาสะดวก ปลอดภัย	กองช่าง
118	ซ่อมสร้างถนนคสล. ปากทางเข้าบ้าน นางกิมโหล พังอ้อ -บ้านนายสงวน ปั้นทอง ม.6	เพื่อให้ประชาชน สัญจรไปมา สะดวก ปลอดภัยมากขึ้น	กว้าง 3.00 เมตร ความ ยาวเฉลี่ย 200 เมตร หนาเฉลี่ย 0.15 เมตร พร้อมลงลูกรังไหล่ทาง 0.25 เมตร	306,000	306,000	306,000	306,000	306,000	จำนวนของ ประชาชนที่ ใช้ถนนใน การสัญจร	ประชาชนสัญจร ไปมาสะดวก ปลอดภัย	กองช่าง

รายละเอียดโครงการพัฒนา
แผนพัฒนาท้องถิ่น (พ.ศ.2566-2570)
องค์การบริหารส่วนตำบลหลักแก้ว

ผ 02

ยุทธศาสตร์จังหวัดที่ 1 การพัฒนาเมืองน่าอยู่ สู้สังคมมั่นคง และเป็นสุข

ยุทธศาสตร์การพัฒนาของอปท.ในเขตจังหวัดที่ 4 การพัฒนาโครงสร้างพื้นฐาน

ยุทธศาสตร์ที่ 1 การพัฒนาด้านโครงสร้างพื้นฐาน สาธารณูปโภค และสาธารณูปการ

1.9 แผนงานอุตสาหกรรมและการโยธา

ที่	โครงการ/กิจกรรม	วัตถุประสงค์	เป้าหมาย (ผลผลิตของโครงการ)	งบประมาณและปีที่ผ่านมา					ตัวชี้วัด (kpi)	ผลลัพธ์ที่ คาดว่าจะได้รับ	หน่วยงาน รับผิดชอบ
				2566(บาท)	2567(บาท)	2568(บาท)	2569(บาท)	2570(บาท)			
119	ซ่อมสร้างคสล.ตั้งแต่ช่วงบ้าน นาย เชื่อม อินเีย ถึงบ้านนางพิมพ์ - อินทร์ เีย ม.6	เพื่อให้ประชาชน สัญจรไปมา สะดวก ปลอดภัยมากขึ้น	กว้าง 4.00 เมตร ความ ยาวเฉลี่ย 100 เมตร หนาเฉลี่ย 0.15 เมตร พร้อมลงลูกรังไหลทาง 0.25 เมตร	204,000	204,000	204,000	204,000	204,000	จำนวนของ ประชาชนที่ ใช้ถนนใน การสัญจร	ประชาชนสัญจร ไปมาสะดวก ปลอดภัย	กองช่าง
120	ซ่อมแซมถนนคอนกรีตเสริมเหล็ก เส้นบ้านนายจำลอง พานรอด ถึง สะพานปูนครูเมี้ยน ม.7	เพื่อให้ประชาชน สัญจรไปมา สะดวก ปลอดภัยมากขึ้น	กว้าง 4.00 เมตร ยาว 350 เมตร หนาเฉลี่ย 0.15 เมตร พร้อมลง ลูกรังไหลทาง 0.25 เมตร	714,000	714,000	714,000	714,000	714,000	จำนวนของ ประชาชนที่ ใช้ถนนใน การสัญจร	ประชาชนสัญจร ไปมาสะดวก ปลอดภัย	กองช่าง

รายละเอียดโครงการพัฒนา
แผนพัฒนาท้องถิ่น (พ.ศ.2566-2570)
องค์การบริหารส่วนตำบลหลักแก้ว

ผ 02

ยุทธศาสตร์จังหวัดที่ 1 การพัฒนาเมืองน่าอยู่ สู้สังคมมั่นคง และเป็นสุข

ยุทธศาสตร์การพัฒนาของอปท.ในเขตจังหวัดที่ 4 การพัฒนาโครงสร้างพื้นฐาน

ยุทธศาสตร์ที่ 1 การพัฒนาด้านโครงสร้างพื้นฐาน สาธารณูปโภค และสาธารณูปการ

1.9 แผนงานอุตสาหกรรมและการโยธา

ที่	โครงการ/กิจกรรม	วัตถุประสงค์	เป้าหมาย (ผลผลิตของโครงการ)	งบประมาณและปีที่ผ่านมา					ตัวชี้วัด (kpi)	ผลลัพธ์ที่ คาดว่าจะได้รับ	หน่วยงาน รับผิดชอบ
				2566(บาท)	2567(บาท)	2568(บาท)	2569(บาท)	2570(บาท)			
121	ปรับปรุงซ่อมแซมถนนผิวจราจรเดิม ปูทับด้วยแอสฟัลติกคอนกรีต เส้น บ้านนายจำลอง พานลอต ถึง สะพาน ปูนครุเมี้ยน ม.7	เพื่อให้ประชาชน สัญจรไปมา สะดวก ปลอดภัยมากขึ้น	กว้าง 4.00 เมตร ยาว 350 เมตร หนาเฉลี่ย 0.05 เมตร	560,000	560,000	560,000	560,000	560,000	จำนวนของ ประชาชนที่ ใช้ถนนใน การสัญจร	ประชาชนสัญจร ไปมาสะดวก ปลอดภัย	กองช่าง
122	ซ่อมแซมถนนคอนกรีตเสริมเหล็ก ซอยต้นสะตือ -ถึงบ้านนายสุเทพ ลายประหยัด ม.7	เพื่อให้ประชาชน สัญจรไปมา สะดวก ปลอดภัยมากขึ้น	กว้าง 3.00 เมตร ความ ยาว 200 เมตร หนา เฉลี่ย 0.15 เมตร พร้อมลงลูกรังไหล่ทาง 0.25 เมตร	288,000	288,000	288,000	288,000	288,000	จำนวนของ ประชาชนที่ ใช้ถนนใน การสัญจร	ประชาชนสัญจร ไปมาสะดวก ปลอดภัย	กองช่าง

รายละเอียดโครงการพัฒนา
แผนพัฒนาท้องถิ่น (พ.ศ.2566-2570)
องค์การบริหารส่วนตำบลหลักแก้ว

ผ 02

ยุทธศาสตร์จังหวัดที่ 1 การพัฒนาเมืองน่าอยู่ สู้สังคมมั่นคง และเป็นสุข

ยุทธศาสตร์การพัฒนาของอปท.ในเขตจังหวัดที่ 4 การพัฒนาโครงสร้างพื้นฐาน

ยุทธศาสตร์ที่ 1 การพัฒนาด้านโครงสร้างพื้นฐาน สาธารณูปโภค และสาธารณูปการ

1.9 แผนงานอุตสาหกรรมและการโยธา

ที่	โครงการ/กิจกรรม	วัตถุประสงค์	เป้าหมาย (ผลผลิตของโครงการ)	งบประมาณและปีที่ผ่านมา					ตัวชี้วัด (kpi)	ผลลัพธ์ที่ คาดว่าจะได้รับ	หน่วยงาน รับผิดชอบ
				2566(บาท)	2567(บาท)	2568(บาท)	2569(บาท)	2570(บาท)			
123	ปรับปรุงซ่อมแซมถนนผิวจราจรเดิม ปูทับด้วยแอสฟัลติกคอนกรีต ซอยต้น สะตือ -ถึงบ้านนายสุเทพ ลาย ประหยัด ม.7	เพื่อให้ประชาชน สัญจรไปมา สะดวก ปลอดภัยมากขึ้น	กว้าง 3.00 เมตร ความ ยาว 200 เมตร หนา เฉลี่ย 0.05 เมตร	240,000	240,000	240,000	240,000	240,000	จำนวนของ ประชาชนที่ ใช้ถนนใน การสัญจร	ประชาชนสัญจร ไปมาสะดวก ปลอดภัย	กองช่าง
124	ซ่อมแซมถนนคอนกรีตเสริมเหล็ก ซอยต้นสะตือ ถึงแยกขวาบ้านนาง ละเอียด นาคกฤษ และแยกซ้าย บ้านนายถั่ว ประสพโชค หมู่ที่ 7	เพื่อให้ประชาชน สัญจรไปมา สะดวก ปลอดภัยมากขึ้น	กว้าง 3.00 เมตร ความ ยาว 300 เมตร หนา เฉลี่ย 0.15 เมตร พร้อมลงลูกรังไหล่ทาง 0.25 เมตร	432,000	432,000	432,000	432,000	432,000	จำนวนของ ประชาชนที่ ใช้ถนนใน การสัญจร	ประชาชนสัญจร ไปมาสะดวก ปลอดภัย	กองช่าง

รายละเอียดโครงการพัฒนา
แผนพัฒนาท้องถิ่น (พ.ศ.2566-2570)
องค์การบริหารส่วนตำบลหลักแก้ว

ผ 02

ยุทธศาสตร์จังหวัดที่ 1 การพัฒนาเมืองน่าอยู่ สู้สังคมมั่นคง และเป็นสุข

ยุทธศาสตร์การพัฒนารองของอปท.ในเขตจังหวัดที่ 4 การพัฒนาโครงสร้างพื้นฐาน

ยุทธศาสตร์ที่ 1 การพัฒนาด้านโครงสร้างพื้นฐาน สาธารณูปโภค และสาธารณูปการ

1.9 แผนงานอุตสาหกรรมและการโยธา

ที่	โครงการ/กิจกรรม	วัตถุประสงค์	เป้าหมาย (ผลผลิตของโครงการ)	งบประมาณและปีที่ผ่านมา					ตัวชี้วัด (kpi)	ผลลัพธ์ที่ คาดว่าจะได้รับ	หน่วยงาน รับผิดชอบ
				2566(บาท)	2567(บาท)	2568(บาท)	2569(บาท)	2570(บาท)			
125	ปรับปรุงซ่อมแซมถนนผิวจราจรเดิมปูทับด้วยแอสฟัลติกคอนกรีต ซอยต้นสะอาด ถึงแยกขวائب้านนางละเอียด นาคกุญชร และแยกซ้ายบ้านนายถั่งประสพโชค หมู่ที่ 7	เพื่อให้ประชาชนสัญจรไปมา สะดวกปลอดภัยมากขึ้น	กว้าง 3.00 เมตร ความยาว 300 เมตร หนาเฉลี่ย 0.15 เมตร พร้อมลงลูกรังไหลทาง 0.25 เมตร	360,000	360,000	360,000	360,000	360,000	จำนวนของประชาชนที่ใช้ถนนในการสัญจร	ประชาชนสัญจรไปมาสะดวกปลอดภัย	กองช่าง
126	ดาดคอนกรีต จากบ้านนายเอนก ปิติตคาม ถึงบ้านนายสำเริง นามกิง ม.7	เพื่อต้องการให้น้ำไหลสะดวก	ปากบนกกว้าง 3.00 เมตร ก้นกว้าง 0.80 เมตร ยาว 70 เมตร หนาเฉลี่ย 0.08 เมตร	107,100	107,100	107,100	107,100	107,100	จำนวนของผู้ใช้ดาดคอนกรีต	มีน้ำสำหรับทำการเกษตรเพียงพอ	กองช่าง
127	ดาดคอนกรีตจากอบต.หลักแก้วเก่าถึงบ้าน นางสุชาดา ชาวศิริ ม.7	เพื่อให้ประชาชนสัญจรไปมา สะดวกปลอดภัยมากขึ้น	ปากบนกกว้าง 3.50 เมตร ก้น กว้าง1 เมตร สูง 1.50 เมตร หนา 0.08 เมตร ความยาว 300 เมตร	300,000	300,000	300,000	300,000	300,000	จำนวนของประชาชนที่ใช้ถนนในการสัญจร	มีน้ำสำหรับทำการเกษตรเพียงพอ	กองช่าง

รายละเอียดโครงการพัฒนา
แผนพัฒนาท้องถิ่น (พ.ศ.2566-2570)
องค์การบริหารส่วนตำบลหลักแก้ว

ผ 02

ยุทธศาสตร์จังหวัดที่ 1 การพัฒนาเมืองน่าอยู่ สู้สังคมมั่นคง และเป็นสุข

ยุทธศาสตร์การพัฒนาของอปท.ในเขตจังหวัดที่ 4 การพัฒนาโครงสร้างพื้นฐาน

ยุทธศาสตร์ที่ 1 การพัฒนาด้านโครงสร้างพื้นฐาน สาธารณูปโภค และสาธารณูปการ

1.9 แผนงานอุตสาหกรรมและการโยธา

ที่	โครงการ/กิจกรรม	วัตถุประสงค์	เป้าหมาย (ผลผลิตของโครงการ)	งบประมาณและปีที่ผ่านมา					ตัวชี้วัด (kpi)	ผลลัพธ์ที่ คาดว่าจะได้รับ	หน่วยงาน รับผิดชอบ
				2566(บาท)	2567(บาท)	2568(บาท)	2569(บาท)	2570(บาท)			
128	ซ่อมแซมถนนคอนกรีตเสริมเหล็ก จากบ้านนายจำลอง สุขนวล ถึงต้น โพธิ์ ม.7	เพื่อให้ประชาชน สัญจรไปมา สะดวก ปลอดภัยมากขึ้น	กว้าง 3.00 เมตร ความ ยาว 300 เมตร หนา เฉลี่ย 0.15 เมตร พร้อมลงลูกรังไหล่ทาง 0.25 เมตร	432,000	432,000	432,000	432,000	432,000	จำนวนของ ประชาชนที่ ใช้ถนนใน การสัญจร	ประชาชนสัญจร ไปมาสะดวก ปลอดภัย	กองช่าง
129	ปรับปรุงซ่อมแซมถนนผิวจราจรเดิมปู ทับด้วยแอสฟัลติกคอนกรีต จากบ้าน นายจำลอง สุขนวล ถึงต้นโพธิ์ หมู่ที่ 7	เพื่อให้ประชาชน สัญจรไปมา สะดวก ปลอดภัยมากขึ้น	กว้าง 3.00 เมตร ความ ยาว 300 เมตร หนา เฉลี่ย 0.05 เมตร	360,000	360,000	360,000	360,000	360,000	จำนวนของ ประชาชนที่ ใช้ถนนใน การสัญจร	ประชาชนสัญจร ไปมาสะดวก ปลอดภัย	กองช่าง

รายละเอียดโครงการพัฒนา
แผนพัฒนาท้องถิ่น (พ.ศ.2566-2570)
องค์การบริหารส่วนตำบลหลักแก้ว

ผ 02

ยุทธศาสตร์จังหวัดที่ 1 การพัฒนาเมืองน่าอยู่ สู้สังคมมั่นคง และเป็นสุข

ยุทธศาสตร์การพัฒนาของอปท.ในเขตจังหวัดที่ 4 การพัฒนาโครงสร้างพื้นฐาน

ยุทธศาสตร์ที่ 1 การพัฒนาด้านโครงสร้างพื้นฐาน สาธารณูปโภค และสาธารณูปการ

1.9 แผนงานอุตสาหกรรมและการโยธา

ที่	โครงการ/กิจกรรม	วัตถุประสงค์	เป้าหมาย (ผลผลิตของโครงการ)	งบประมาณและปีที่ผ่านมา					ตัวชี้วัด (kpi)	ผลลัพธ์ที่ คาดว่าจะได้รับ	หน่วยงาน รับผิดชอบ
				2566(บาท)	2567(บาท)	2568(บาท)	2569(บาท)	2570(บาท)			
130	ซ่อมสร้างถนนคอกกรีตจากบ้านนางพยงค์ สาลีผล-บ้านนายสวอง สาลีผล ม.8	เพื่อให้ประชาชนสัญจรไปมา สะดวกปลอดภัยมากขึ้น	กว้าง 3.00 เมตร ความยาวเฉลี่ย 100 เมตร หนาเฉลี่ย 0.15 เมตร พร้อมลงลูกรังไหล่ทาง 0.25 เมตร	153,000	153,000	153,000	153,000	153,000	จำนวนของประชาชนที่ใช้ถนนในการสัญจร	ประชาชนสัญจรไปมาสะดวกปลอดภัย	กองช่าง
131	ซ่อมสร้างถนนลาดยางหน้าบ้านผู้ใหญ่เต็ม แสงรื่น - บริเวณต้นน้ำติ่ม ม.8	เพื่อให้ประชาชนสัญจรไปมา สะดวกปลอดภัยมากขึ้น	กว้าง 3.00 เมตร ความยาวเฉลี่ย 37 เมตร หนาเฉลี่ย 0.15 เมตร พร้อมลงลูกรังไหล่ทาง 0.25 เมตร	56,610	56,610	56,610	56,610	56,610	จำนวนของประชาชนที่ใช้ถนนในการสัญจร	ประชาชนสัญจรไปมาสะดวกปลอดภัย	กองช่าง

รายละเอียดโครงการพัฒนา
แผนพัฒนาท้องถิ่น (พ.ศ.2566-2570)
องค์การบริหารส่วนตำบลหลักแก้ว

ผ 02

ยุทธศาสตร์จังหวัดที่ 1 การพัฒนาเมืองน่าอยู่ สู้สังคมมั่นคง และเป็นสุข

ยุทธศาสตร์การพัฒนาของอปท.ในเขตจังหวัดที่ 4 การพัฒนาโครงสร้างพื้นฐาน

ยุทธศาสตร์ที่ 1 การพัฒนาด้านโครงสร้างพื้นฐาน สาธารณูปโภค และสาธารณูปการ

1.9 แผนงานอุตสาหกรรมและการโยธา

ที่	โครงการ/กิจกรรม	วัตถุประสงค์	เป้าหมาย (ผลผลิตของโครงการ)	งบประมาณและปีที่ผ่านมา					ตัวชี้วัด (kpi)	ผลลัพธ์ที่ คาดว่าจะได้รับ	หน่วยงาน รับผิดชอบ
				2566(บาท)	2567(บาท)	2568(บาท)	2569(บาท)	2570(บาท)			
132	ซ่อมสร้างถนนจากศาลาริมทาง ถึง หน้าบ้าน นางสังเวียน อินทร์สุวรรณ ม.8	เพื่อให้ประชาชน สัญจรไปมา สะดวก ปลอดภัยมากขึ้น	กว้าง 4.00 เมตร ความ ยาวเฉลี่ย 120 เมตร หนาเฉลี่ย 0.15 เมตร พร้อมลงลูกรังไหล่ทาง 0.25 เมตร	244,800	244,800	244,800	244,800	244,800	จำนวนของ ประชาชนที่ ใช้ถนนใน การสัญจร	ประชาชนสัญจร ไปมาสะดวก ปลอดภัย	กองช่าง
133	ดาดคอนกรีตคูนา จากท่อตาย้อย -นา นายสุรินทร์ พิณเสนาะ ม.4	เพื่อให้น้ำไหลผ่านได้ สะดวกยิ่งขึ้น	ปากบนกกว้าง 3.00 เมตร ยาว 70 เมตร ก้นกว้าง 0.80 เมตร หนาเฉลี่ย 0.08 เมตร	100,000	100,000	100,000	100,000	100,000	จำนวนของ ผู้ใช้ดาด คอนกรีต	มีน้ำสำหรับทำ การเกษตร เพียงพอ	กองช่าง
134	ก่อสร้าง คสล.จากบ้านครุฑเขม ปรากฏผล ถึงบ้านนายเผด็จ พงษ์ดี ม.8	เพื่อให้ประชาชน สัญจรไปมา สะดวก ปลอดภัยมากขึ้น	กว้าง 3.00 เมตร ยาว เฉลี่ย 70 เมตร หนา เฉลี่ย 0.15 เมตร พร้อมลงลูกรังไหล่ทาง 0.25 เมตร	107,100	107,100	107,100	107,100	107,100	จำนวนของ ประชาชนที่ ใช้ถนนใน การสัญจร	ประชาชนสัญจร ไปมาสะดวก ปลอดภัย	กองช่าง

รายละเอียดโครงการพัฒนา
แผนพัฒนาท้องถิ่น (พ.ศ.2566-2570)
องค์การบริหารส่วนตำบลหลักแก้ว

ผ 02

ยุทธศาสตร์จังหวัดที่ 1 การพัฒนาเมืองน่าอยู่ สู้สังคมมั่นคง และเป็นสุข

ยุทธศาสตร์การพัฒนารองอบต.ในเขตจังหวัดที่ 4 การพัฒนาโครงสร้างพื้นฐาน

ยุทธศาสตร์ที่ 1 การพัฒนาด้านโครงสร้างพื้นฐาน สาธารณูปโภค และสาธารณูปการ

1.9 แผนงานอุตสาหกรรมและการโยธา

ที่	โครงการ/กิจกรรม	วัตถุประสงค์	เป้าหมาย (ผลผลิตของโครงการ)	งบประมาณและปีที่ผ่านมา					ตัวชี้วัด (kpi)	ผลลัพธ์ที่ คาดว่าจะได้รับ	หน่วยงาน รับผิดชอบ
				2566(บาท)	2567(บาท)	2568(บาท)	2569(บาท)	2570(บาท)			
135	กันห้องสำหรับปฏิบัติงานของอบต.	เพื่อใช้ในการ ปฏิบัติงานให้สะดวก รวดเร็ว เพิ่มมากยิ่งขึ้น	ใช้ผนังอลูมิเนียม สำเร็จรูป จำนวน 6 ช่อง กว้างช่องละ 120x200 เมตร ความ สูง 160 เมตร	180,000	180,000	180,000	180,000	180,000	จำนวนของ ผู้ใช้พื้นที่ สำหรับ ปฏิบัติงาน ของอบต.	การปฏิบัติงาน มีความสะดวก รวดเร็วมากขึ้น	สำนักปลัด
136	ปรับปรุงสนามฟุตบอลตามแบบ มาตรฐาน	เพื่อให้มีสนามฟุตบอล ตามแบบมาตรฐาน	กว้าง 40 เมตร ความ ยาวเฉลี่ย 60 เมตร พร้อมอุปกรณ์	800,000	800,000	800,000	800,000	800,000	จำนวนของ ผู้ใช้สนาม ฟุตบอล	สนามฟุตบอล ได้มาตรฐาน	กองช่าง
137	ลงลูกรังไหล่ทางถนน คสล. หมู่ที่ 1 จากบ้านนายจรัส แพทอง - บ้านนาง น้ำตาล สุกใส ม.1	เพื่อให้ประชาชน สัญจรไปมา สะดวก ปลอดภัยมากขึ้น	ลงลูกรังไหล่ทาง ระยะทาง 2,100 เมตร	230,000	230,000	230,000	230,000	230,000	ร้อยละ100 เดินทางสะดวก ปลอดภัย	ประชาชนสัญจร ไป-มา สะดวก รวดเร็วมากขึ้น	กองช่าง

รายละเอียดโครงการพัฒนา
แผนพัฒนาท้องถิ่น (พ.ศ.2566-2570)
องค์การบริหารส่วนตำบลหลักแก้ว

ผ 02

ยุทธศาสตร์จังหวัดที่ 1 การพัฒนาเมืองน่าอยู่ สู้สังคมมั่นคง และเป็นสุข

ยุทธศาสตร์การพัฒนของอปท.ในเขตจังหวัดที่ 4 การพัฒนาโครงสร้างพื้นฐาน

ยุทธศาสตร์ที่ 1 การพัฒนาด้านโครงสร้างพื้นฐาน สาธารณูปโภค และสาธารณูปการ

1.9 แผนงานอุตสาหกรรมและการโยธา

ที่	โครงการ/กิจกรรม	วัตถุประสงค์	เป้าหมาย (ผลผลิตของโครงการ)	งบประมาณและปีที่ผ่านมา					ตัวชี้วัด (kpi)	ผลลัพธ์ที่ คาดว่าจะได้รับ	หน่วยงาน รับผิดชอบ
				2566(บาท)	2567(บาท)	2568(บาท)	2569(บาท)	2570(บาท)			
138	ลงลูกรังไหล่ทางถนนคสล.ข้างบ้าน ผู้ใหญ่ธีรพันธ์ ชโลธร ม.1	เพื่อให้ประชาชน สัญจรไปมา สะดวก ปลอดภัยมากขึ้น	ลงลูกรังไหล่ทาง ระยะทาง ยาว 73 เมตร	8,000	8,000	8,000	8,000	8,000	ร้อยละ100 เดินทางสะดวก ปลอดภัย	ประชาชนสัญจร ไป-มา สะดวก รวดเร็วมากขึ้น	กองช่าง
139	ปรับปรุงพื้นสนามคอนกรีตข้างศาลา ประชาคม ม.1	เพื่อต้องการปรับปรุง พื้นสนามคอนกรีตให้ อยู่ในสภาพใช้งานได้ ตามปกติ	เทลานคอนกรีต หนา 0.15 เมตร	200,000	200,000	200,000	200,000	200,000	ร้อยละ 100 สภาพการใช้ งานสะดวกดี ยิ่งขึ้น	มีที่สำหรับทำ การประชุมได้ อย่างมี ประสิทธิภาพ	กองช่าง
140	ซ่อมแซมคอนกรีตจากบ้านนางสาวอุไร คำบันเทิง - บ้านนายประเสริฐ ไพร สิทธิ์ หมู่ที่ 2	เพื่อให้ประชาชน สัญจรไปมา สะดวก ปลอดภัยมากขึ้น	ผิวจราจร กว้าง 3.00 เมตร ยาว 345 เมตร ลูกรังไหล่ทาง ข้างละ 0.25 เมตร หรือตาม ปริมาณที่กำหนด	517,500	517,500	517,500	517,500	517,500	ร้อยละ100 เดินทางสะดวก ปลอดภัย	ประชาชนสัญจร ไป-มา สะดวก รวดเร็วมากขึ้น	กองช่าง

รายละเอียดโครงการพัฒนา
แผนพัฒนาท้องถิ่น (พ.ศ.2566-2570)
องค์การบริหารส่วนตำบลหลักแก้ว

ผ 02

ยุทธศาสตร์จังหวัดที่ 1 การพัฒนาเมืองน่าอยู่ สู้สังคมมั่นคง และเป็นสุข

ยุทธศาสตร์การพัฒนาของอปท.ในเขตจังหวัดที่ 4 การพัฒนาโครงสร้างพื้นฐาน

ยุทธศาสตร์ที่ 1 การพัฒนาด้านโครงสร้างพื้นฐาน สาธารณูปโภค และสาธารณูปการ

1.9 แผนงานอุตสาหกรรมและการโยธา

ที่	โครงการ/กิจกรรม	วัตถุประสงค์	เป้าหมาย (ผลผลิตของโครงการ)	งบประมาณและปีที่ผ่านมา					ตัวชี้วัด (kpi)	ผลลัพธ์ที่ คาดว่าจะได้รับ	หน่วยงาน รับผิดชอบ
				2566(บาท)	2567(บาท)	2568(บาท)	2569(บาท)	2570(บาท)			
141	ซ่อมแซมถนน คสล.ม.4-ม.5 หน้าบ้าน นายไพโรจน์ แสงทอง ระยะทาง 50 เมตร หมู่ที่ 4	เพื่อให้ประชาชน สัญจรไปมา สะดวก ปลอดภัยมากขึ้น	ผิวจราจรกว้าง 3.00 เมตร ลูกรีงไหล่ทาง ข้างละ 0.25 เมตร หรือตามปริมาณที่ กำหนด	75,000	75,000	75,000	75,000	75,000	ร้อยละ100 เดินทางสะดวก ปลอดภัย	ประชาชนสัญจร ไป-มา สะดวก รวดเร็วมากขึ้น	กองช่าง
142	ลงลูกรีงจากบ้านนายสุเทพ พิณเสนาะ - เขตติดต่อห้วยคั่นแหลน หมู่ที่ 5	เพื่อให้ประชาชน สัญจรไปมา สะดวก ปลอดภัยมากขึ้น	ผิวจราจร กว้าง 3.00 เมตร ยาว 50 เมตร ลูกรีงไหล่ทาง ข้างละ 0.25 เมตร หรือตาม ปริมาณที่กำหนด	53,000	53,000	53,000	53,000	53,000	ร้อยละ100 เดินทางสะดวก ปลอดภัย	ประชาชนสัญจร ไป-มา สะดวก รวดเร็วมากขึ้น	กองช่าง
143	ขยายถนนขุดดิน ฝั่งท่อ เทลูกรัง บริเวณบ้านนางไข โปธิศรี ม.6	เพื่อให้ประชาชน สัญจรไปมา สะดวก ปลอดภัยมากขึ้น	ขยายถนนจาก 3 เมตร เป็น 5 เมตร พร้อมกด เข็มและวางแผ่นกันดิน	100,000	100,000	100,000	100,000	100,000	ร้อยละ100 เดินทางสะดวก ปลอดภัย	ประชาชนสัญจร ไป-มา สะดวก รวดเร็วมากขึ้น	กองช่าง

รายละเอียดโครงการพัฒนา
แผนพัฒนาท้องถิ่น (พ.ศ.2566-2570)
องค์การบริหารส่วนตำบลหลักแก้ว

ผ 02

ยุทธศาสตร์จังหวัดที่ 1 การพัฒนาเมืองน่าอยู่ สู้สังคมมั่นคง และเป็นสุข

ยุทธศาสตร์การพัฒนารองของอปท.ในเขตจังหวัดที่ 4 การพัฒนาโครงสร้างพื้นฐาน

ยุทธศาสตร์ที่ 1 การพัฒนาด้านโครงสร้างพื้นฐาน สาธารณูปโภค และสาธารณูปการ

1.9 แผนงานอุตสาหกรรมและการโยธา

ที่	โครงการ/กิจกรรม	วัตถุประสงค์	เป้าหมาย (ผลผลิตของโครงการ)	งบประมาณและปีที่ผ่านมา					ตัวชี้วัด (kpi)	ผลลัพธ์ที่ คาดว่าจะได้รับ	หน่วยงาน รับผิดชอบ
				2566(บาท)	2567(บาท)	2568(บาท)	2569(บาท)	2570(บาท)			
144	ลงลูกรังจากหน้าบ้าน นายบุญช่วย บัวอุไร ม.6	เพื่อให้ประชาชน สัญจรไปมา สะดวก ปลอดภัยมากขึ้น	ลงลูกรังซ่อมแซมผิว จราจร จำนวน 10 ลบ. ม.	4,200	4,200	4,200	4,200	4,200	ร้อยละ100 เดินทางสะดวก ปลอดภัย	ประชาชนสัญจร ไป-มา สะดวก รวดเร็วมากขึ้น	กองช่าง
145	ก่อสร้างถนน คสล.จากบ้านนายสมยศ คำแก้ว ม.6 -บ้าน นายสุนทร ป้อมศรี ม.3	เพื่อให้ประชาชน สัญจรไปมา สะดวก ปลอดภัยมากขึ้น	ผิวจราจร กว้าง 3.00 เมตร ยาว 1,200 เมตร ลูกรังไหล่ทาง ข้างละ 0.25 เมตร หรือตาม ปริมาณที่กำหนด	1,800,000	1,800,000	1,800,000	1,800,000	1,800,000	ร้อยละ100 เดินทางสะดวก ปลอดภัย	ประชาชนสัญจร ไป-มา สะดวก รวดเร็วมากขึ้น	กองช่าง
146	ก่อสร้างคสล.ทางเข้าประปา หมู่ที่ 7	เพื่อให้ประชาชน สัญจรไปมา สะดวก ปลอดภัยมากขึ้น	ผิวจราจร กว้าง 3.00 เมตร ยาว 60 เมตร ลง ลูกรังไหล่ทาง ข้างละ 0.25 เมตร หรือตาม ปริมาณที่กำหนด	90,000	90,000	90,000	90,000	90,000	ร้อยละ100 เดินทางสะดวก ปลอดภัย	ประชาชนสัญจร ไป-มา สะดวก รวดเร็วมากขึ้น	กองช่าง

รายละเอียดโครงการพัฒนา
แผนพัฒนาท้องถิ่น (พ.ศ.2566-2570)
องค์การบริหารส่วนตำบลหลักแก้ว

ผ 02

ยุทธศาสตร์จังหวัดที่ 1 การพัฒนาเมืองน่าอยู่ สู้สังคมมั่นคง และเป็นสุข

ยุทธศาสตร์การพัฒนารองอบต.ในเขตจังหวัดที่ 4 การพัฒนาโครงสร้างพื้นฐาน

ยุทธศาสตร์ที่ 1 การพัฒนาด้านโครงสร้างพื้นฐาน สาธารณูปโภค และสาธารณูปการ

1.9 แผนงานอุตสาหกรรมและการโยธา

ที่	โครงการ/กิจกรรม	วัตถุประสงค์	เป้าหมาย (ผลผลิตของโครงการ)	งบประมาณและปีที่ผ่านมา					ตัวชี้วัด (kpi)	ผลลัพธ์ที่ คาดว่าจะได้รับ	หน่วยงาน รับผิดชอบ
				2566(บาท)	2567(บาท)	2568(บาท)	2569(บาท)	2570(บาท)			
147	โครงการซ่อมแซมปรับปรุงระบบเสียง ไร้สายภายในเขตพื้นที่ อบต.หลักแก้ว	เพื่อใช้ในการ ประชาสัมพันธ์ผลการ ปฏิบัติงานของอบต. และข่าวสารของทาง ราชการให้ประชาชน ได้รับทราบ	จำนวน 1 โครงการ	500,000	500,000	500,000	500,000	500,000	ประชาชนรับรู้ ข้อมูลข่าวสาร ขององค์การรับ บริหารส่วน ตำบลหลักแก้ว ได้ร้อยละ 80	ประชาชนทราบ ผลการ ปฏิบัติงานของ อบต.และรับรู้ ข่าวสารของทาง ราชการ	กองช่าง
148	โครงการปรับปรุงหลังคาอาคารศาลา ประชาคมหลังเก่า โดยยกระดับความ สูงและเปลี่ยนกระเบื้องหลังคา ม.1	เพื่อต้องการปรับปรุง หลังคาอาคารศาลา ประชาคมหลังเก่าให้ อยู่ในสภาพที่ใช้งานได้ ปกติ	อาคารมีความกว้าง 5.40 เมตร ยาว 5.80 เมตร ยกระดับหลังคา ขึ้นสูงอีก 1.50 เมตร พร้อมเปลี่ยนกระเบื้อง ที่มุงหลังคาใหม่	35,000	35,000	35,000	35,000	35,000	ร้อยละ 100มี อาคารใช้ สำหรับทำการ ประชุมหมู่บ้าน	อาคารศาลา ประชาคมหลัง เก่าได้รับการ ปรับปรุง	กองช่าง

รายละเอียดโครงการพัฒนา
แผนพัฒนาท้องถิ่น (พ.ศ.2566-2570)
องค์การบริหารส่วนตำบลหลักแก้ว

ผ 02

ยุทธศาสตร์จังหวัดที่ 1 การพัฒนาเมืองน่าอยู่ สู้สังคมมั่นคง และเป็นสุข

ยุทธศาสตร์การพัฒนาระดับจังหวัดที่ 4 การพัฒนาโครงสร้างพื้นฐาน

ยุทธศาสตร์ที่ 1 การพัฒนาด้านโครงสร้างพื้นฐาน สาธารณูปโภค และสาธารณูปการ

1.9 แผนงานอุตสาหกรรมและการโยธา

ที่	โครงการ/กิจกรรม	วัตถุประสงค์	เป้าหมาย (ผลผลิตของโครงการ)	งบประมาณและปีที่ผ่านมา					ตัวชี้วัด (kpi)	ผลลัพธ์ที่ คาดว่าจะได้รับ	หน่วยงาน รับผิดชอบ
				2566(บาท)	2567(บาท)	2568(บาท)	2569(บาท)	2570(บาท)			
149	โครงการเสริมผิวทางแอสฟัลต์คอนกรีต สายหน้าวัดลานช้าง ถึงทางเข้ากลุ่มบ้านนายจรูญ แต่งอ่อน หมู่ที่ 2	เพื่อต้องการให้ประชาชน เดินทางสัญจร ไป-มา สะดวก รวดเร็ว ปลอดภัย	กว้าง 3 เมตร ยาวประมาณ 1,800 เมตร ปูยางหนา 0.05 เมตร หรือมีพื้นที่ไม่น้อยกว่า 5,400 ตารางเมตร	2,160,000	2,160,000	2,160,000	2,160,000	2,160,000	ร้อยละ 80 ประชาชนสัญจรไป-มา สะดวก	ประชาชนสัญจรไป-มา สะดวก รวดเร็วมากขึ้น	กองช่าง
150	โครงการซ่อมแซมปรับปรุงผิวจราจรคอนกรีตเป็นแอสฟัลต์ติกคอนกรีต สายกลุ่มเข้าบ้านนายวิรัตน์ ม่วงอ่อน หมู่ที่ 2	เพื่อต้องการให้ประชาชน เดินทางสัญจร ไป-มา สะดวก รวดเร็ว ปลอดภัย	กว้าง 3 เมตร ยาวประมาณ 1,500 เมตร ความหนาเฉลี่ย 0.05 เมตร หรือมีพื้นที่ไม่น้อยกว่า 4,500 เมตร	1,800,000	1,800,000	1,800,000	1,800,000	1,800,000	ร้อยละ 80 ประชาชนสัญจรไป-มา สะดวก	ประชาชนสัญจรไป-มา สะดวก รวดเร็วมากขึ้น	กองช่าง
151	โครงการก่อสร้างสะพานข้ามคลองคอนกรีตเสริมเหล็กคลอง ร.2 ข สุพรรณ 4 (หน้าวัดใหม่ทางข้าม) ม.3	เพื่อต้องการให้ประชาชน เดินทางสัญจร ไป-มา สะดวก รวดเร็ว ปลอดภัย	ความกว้าง 6 เมตร ยาว 18 เมตร	3,500,000	3,500,000	3,500,000	3,500,000	3,500,000	ร้อยละ 80 ประชาชนสัญจรไป-มา สะดวก	ประชาชนสัญจรไป-มา สะดวก รวดเร็วมากขึ้น	กองช่าง

รายละเอียดโครงการพัฒนา
แผนพัฒนาท้องถิ่น (พ.ศ.2566-2570)
องค์การบริหารส่วนตำบลหลักแก้ว

ผ 02

ยุทธศาสตร์จังหวัดที่ 1 การพัฒนาเมืองน่าอยู่ สู้สังคมมั่นคง และเป็นสุข

ยุทธศาสตร์การพัฒนารองอบท.ในเขตจังหวัดที่ 4 การพัฒนาโครงสร้างพื้นฐาน

ยุทธศาสตร์ที่ 1 การพัฒนาด้านโครงสร้างพื้นฐาน สาธารณูปโภค และสาธารณูปการ

1.9 แผนงานอุตสาหกรรมและการโยธา

ที่	โครงการ/กิจกรรม	วัตถุประสงค์	เป้าหมาย (ผลผลิตของโครงการ)	งบประมาณและปีที่ผ่านมา					ตัวชี้วัด (kpi)	ผลลัพธ์ที่ คาดว่าจะได้รับ	หน่วยงาน รับผิดชอบ
				2566(บาท)	2567(บาท)	2568(บาท)	2569(บาท)	2570(บาท)			
152	โครงการก่อสร้างสะพานโครงสร้างเหล็กบริเวณ บ้านคลองขวาง ชำม กลุ่มนายเฉลียว ม่วงอ่อน หมู่ที่ 4	เพื่อให้ประชาชนสัญจรไป-มา สะดวก รวดเร็ว มากขึ้น	กว้าง 1.20 เมตร ยาว 12 เมตร	400,000	400,000	400,000	400,000	400,000	ร้อยละ 80 ประชาชนสัญจรไป-มา สะดวก	ประชาชนสัญจรไป-มา สะดวก รวดเร็วมากขึ้น	กองช่าง
153	โครงการเทคอนกรีตเสริมเหล็กบริเวณที่พักระบายตรวจ หมู่ที่ 4 ต.หลักแก้ว	เพื่อให้ที่พักระบายตรวจ มีพื้นที่สำหรับบริการประชาชน	พื้นที่คอนกรีตเสริมเหล็กไม่น้อยกว่า 230.84 ตารางเมตร หนาเฉลี่ย 0.15 เมตร	111,000	111,000	111,000	111,000	111,000	ร้อยละ 100 ที่พักระบายตรวจสำหรับบริการประชาชน	ประชาชนรู้สึกปลอดภัย	กองช่าง

รายละเอียดโครงการพัฒนา
แผนพัฒนาท้องถิ่น (พ.ศ.2566-2570)
องค์การบริหารส่วนตำบลหลักแก้ว

ผ 02

ยุทธศาสตร์จังหวัดที่ 1 การพัฒนาเมืองน่าอยู่ สู้สังคมมั่นคง และเป็นสุข

ยุทธศาสตร์การพัฒนาระดับจังหวัดที่ 4 การพัฒนาโครงสร้างพื้นฐาน

ยุทธศาสตร์ที่ 1 การพัฒนาด้านโครงสร้างพื้นฐาน สาธารณูปโภค และสาธารณูปการ

1.9 แผนงานอุตสาหกรรมและการโยธา

ที่	โครงการ/กิจกรรม	วัตถุประสงค์	เป้าหมาย (ผลผลิตของโครงการ)	งบประมาณและปีที่ผ่านมา					ตัวชี้วัด (kpi)	ผลลัพธ์ที่ คาดว่าจะได้รับ	หน่วยงาน รับผิดชอบ
				2566(บาท)	2567(บาท)	2568(บาท)	2569(บาท)	2570(บาท)			
154	โครงการก่อสร้างถนนคอนกรีตเสริมเหล็ก สายจากบ้านนายสุรพงษ์ แสงอิศราภิรักษ์ ถึงบ้านนางบุญเสริม พยัคฆะเรื่อง หมู่ที่ 4	เพื่อต้องการให้ประชาชน เดินทาง สบาย ไป-มา สะดวก รวดเร็ว ปลอดภัย	กว้าง 3.00 เมตร ยาว 600 เมตร หนา 0.15 เมตร มีพื้นที่คอนกรีตไม่น้อยกว่า 1,800 ตารางเมตร พร้อมลงลูกรังไหล่ทางข้างละ 0.25 เมตร ตามสภาพพื้นที่หรือให้ครบตามจำนวนที่กำหนด	900,000	900,000	900,000	900,000	900,000	ร้อยละ 80 ประชาชน สัญจร ไป-มา สะดวก	ประชาชนสัญจร ไป-มา สะดวก รวดเร็วมากขึ้น	กองช่าง

รายละเอียดโครงการพัฒนา
แผนพัฒนาท้องถิ่น (พ.ศ.2566-2570)
องค์การบริหารส่วนตำบลหลักแก้ว

ผ 02

ยุทธศาสตร์จังหวัดที่ 1 การพัฒนาเมืองน่าอยู่ สู้สังคมมั่นคง และเป็นสุข

ยุทธศาสตร์การพัฒนาระดับจังหวัดที่ 4 การพัฒนาโครงสร้างพื้นฐาน

ยุทธศาสตร์ที่ 1 การพัฒนาด้านโครงสร้างพื้นฐาน สาธารณูปโภค และสาธารณูปการ

1.9 แผนงานอุตสาหกรรมและการโยธา

ที่	โครงการ/กิจกรรม	วัตถุประสงค์	เป้าหมาย (ผลผลิตของโครงการ)	งบประมาณและปีที่ผ่านมา					ตัวชี้วัด (kpi)	ผลลัพธ์ที่ คาดว่าจะได้รับ	หน่วยงาน รับผิดชอบ
				2566(บาท)	2567(บาท)	2568(บาท)	2569(บาท)	2570(บาท)			
155	โครงการก่อสร้างคอนกรีตเสริมเหล็ก เส้นบ้านหนองจอกจากถนนลาดยาง คลอง 1 ขวา ชั้นสูตร ถึงบ้านนายนเรศ อังกิรัตน์ ม.4	เพื่อต้องการให้ ประชาชน เดินทาง สัญจร ไป-มา สะดวก รวดเร็ว ปลอดภัย	กว้าง 3.00 เมตร ยาว 800 เมตร หนา 0.15 เมตร มีพื้นที่คอนกรีต ไม่น้อยกว่า 2,400 ตารางเมตร พร้อมลง ลูกรังไหล่ทางข้างละ 0.25 เมตร หรือตาม สภาพพื้นที่หรือให้ครบ ตามจำนวนที่กำหนด	1,200,000	1,200,000	1,200,000	1,200,000	1,200,000	ร้อยละ 80 ประชาชน สัญจร ไป-มา สะดวก	ประชาชนสัญจร ไป-มา สะดวก รวดเร็วมากขึ้น	กองช่าง

รายละเอียดโครงการพัฒนา
แผนพัฒนาท้องถิ่น (พ.ศ.2566-2570)
องค์การบริหารส่วนตำบลหลักแก้ว

ผ 02

ยุทธศาสตร์จังหวัดที่ 1 การพัฒนาเมืองน่าอยู่ สู้สังคมมั่นคง และเป็นสุข

ยุทธศาสตร์การพัฒนของอปท.ในเขตจังหวัดที่ 4 การพัฒนาโครงสร้างพื้นฐาน

ยุทธศาสตร์ที่ 1 การพัฒนาด้านโครงสร้างพื้นฐาน สาธารณูปโภค และสาธารณูปการ

1.9 แผนงานอุตสาหกรรมและการโยธา

ที่	โครงการ/กิจกรรม	วัตถุประสงค์	เป้าหมาย (ผลผลิตของโครงการ)	งบประมาณและปีที่ผ่านมา					ตัวชี้วัด (kpi)	ผลลัพธ์ที่ คาดว่าจะได้รับ	หน่วยงาน รับผิดชอบ
				2566(บาท)	2567(บาท)	2568(บาท)	2569(บาท)	2570(บาท)			
156	โครงการก่อสร้างขยายถนนดินหน้าวัด คลองสำโรงพร้อมฝังท่อ ม.4	เพื่อต้องการให้ ประชาชน เดินทาง สัญจร ไป-มา สะดวก รวดเร็ว ปลอดภัย	ถมเสริมดินให้มีฐาน กว้าง 3.5 เมตร ผิว จราจร กว้าง 3 เมตร มี ความสูง 1.20 เมตร พร้อมลงลูกรังผิวจราจร หนาเฉลี่ย 0.15 เมตร มีความยาว 80 เมตร พร้อมฝังท่อขนาด เส้นผ่าศูนย์กลาง 0.80 เมตร จำนวน 5 ท่อน	180,000	180,000	180,000	180,000	180,000	ร้อยละ 80 ประชาชน สัญจร ไป-มา สะดวก	ประชาชนสัญจร ไป-มา สะดวก รวดเร็วมากขึ้น	กองช่าง

รายละเอียดโครงการพัฒนา
แผนพัฒนาท้องถิ่น (พ.ศ.2566-2570)
องค์การบริหารส่วนตำบลหลักแก้ว

ผ 02

ยุทธศาสตร์จังหวัดที่ 1 การพัฒนาเมืองน่าอยู่ สู้สังคมมั่นคง และเป็นสุข

ยุทธศาสตร์การพัฒนของอปท.ในเขตจังหวัดที่ 4 การพัฒนาโครงสร้างพื้นฐาน

ยุทธศาสตร์ที่ 1 การพัฒนาด้านโครงสร้างพื้นฐาน สาธารณูปโภค และสาธารณูปการ

1.9 แผนงานอุตสาหกรรมและการโยธา

ที่	โครงการ/กิจกรรม	วัตถุประสงค์	เป้าหมาย (ผลผลิตของโครงการ)	งบประมาณและปีที่ผ่านมา					ตัวชี้วัด (kpi)	ผลลัพธ์ที่ คาดว่าจะได้รับ	หน่วยงาน รับผิดชอบ
				2566(บาท)	2567(บาท)	2568(บาท)	2569(บาท)	2570(บาท)			
157	โครงการก่อสร้างถนนคอนกรีตเสริมเหล็ก ปากทางเข้าวัดคลองสำโรง ม.4	เพื่อต้องการให้ประชาชน เดินทาง สบายๆ ไป-มา สะดวก รวดเร็ว ปลอดภัย	กว้าง 2 เมตร ยาว 80 เมตร หนาเฉลี่ย 0.15 เมตร หรือมีพื้นที่คอนกรีตไม่น้อยกว่า 120 ตารางเมตร พร้อมลงลูกรังไหล่ทางข้างเดียว 0.25 เมตร หรือตามสภาพพื้นที่ตามจำนวนที่กำหนด	60,000	60,000	60,000	60,000	60,000	ร้อยละ 80 ประชาชน สัญจร ไป-มา สะดวก	ประชาชนสัญจร ไป-มา สะดวก รวดเร็วมากขึ้น	กองช่าง

รายละเอียดโครงการพัฒนา
แผนพัฒนาท้องถิ่น (พ.ศ.2566-2570)
องค์การบริหารส่วนตำบลหลักแก้ว

ผ 02

ยุทธศาสตร์จังหวัดที่ 1 การพัฒนาเมืองน่าอยู่ สู้สังคมมั่นคง และเป็นสุข

ยุทธศาสตร์การพัฒนาระดับจังหวัดที่ 4 การพัฒนาโครงสร้างพื้นฐาน

ยุทธศาสตร์ที่ 1 การพัฒนาด้านโครงสร้างพื้นฐาน สาธารณูปโภค และสาธารณูปการ

1.9 แผนงานอุตสาหกรรมและการโยธา

ที่	โครงการ/กิจกรรม	วัตถุประสงค์	เป้าหมาย (ผลผลิตของโครงการ)	งบประมาณและปีที่ผ่านมา					ตัวชี้วัด (kpi)	ผลลัพธ์ที่ คาดว่าจะได้รับ	หน่วยงาน รับผิดชอบ
				2566(บาท)	2567(บาท)	2568(บาท)	2569(บาท)	2570(บาท)			
158	โครงการก่อสร้างถนนคอนกรีตเสริมเหล็ก จากบ้าน นายจำลอง นาคกุญชร เข้ากลุ่มบ้านนายบุญเลิศ เจริญทอง ม.5	เพื่อต้องการให้ประชาชน เดินทาง สบาย ปลอดภัย รวดเร็ว ปลอดภัย	กว้าง 2.50 เมตร ยาว 100 เมตร ความหนาเฉลี่ย 0.15 เมตร หรือมีพื้นที่คอนกรีตไม่น้อยกว่า 250 เมตร พร้อมลูกรังไหล่ทาง ข้างละ 0.25 เมตร	125,000	125,000	125,000	125,000	125,000	ร้อยละ 80 ประชาชน สัญจร ไป-มา สะดวก	ประชาชนสัญจร ไป-มา สะดวก รวดเร็วมากขึ้น	กองช่าง
159	โครงการซ่อมแซมปรับปรุงผิวจราจรคอนกรีตเป็นแอสฟัลต์ติกคอนกรีต จากบ้านนายทวี คล้ายวงษ์ เข้ากลุ่มบ้านนายสำเริง นามกิ่ง ม.7	เพื่อต้องการให้ประชาชน เดินทาง สบาย ปลอดภัย รวดเร็ว ปลอดภัย	กว้าง 3 เมตร ยาว ประมาณ 300 เมตร มีความหนาเฉลี่ย 0.05 เมตร หรือมีพื้นที่ไม่น้อยกว่า 900 ตารางเมตร	1,080,000	1,080,000	1,080,000	1,080,000	1,080,000	ร้อยละ 80 ประชาชน สัญจร ไป-มา สะดวก	ประชาชนสัญจร ไป-มา สะดวก รวดเร็วมากขึ้น	กองช่าง

รายละเอียดโครงการพัฒนา
แผนพัฒนาท้องถิ่น (พ.ศ.2566-2570)
องค์การบริหารส่วนตำบลหลักแก้ว

ผ 02

ยุทธศาสตร์จังหวัดที่ 1 การพัฒนาเมืองน่าอยู่ สู้สังคมมั่นคง และเป็นสุข

ยุทธศาสตร์การพัฒนารองของอปท.ในเขตจังหวัดที่ 4 การพัฒนาโครงสร้างพื้นฐาน

ยุทธศาสตร์ที่ 1 การพัฒนาด้านโครงสร้างพื้นฐาน สาธารณูปโภค และสาธารณูปการ

1.9 แผนงานอุตสาหกรรมและการโยธา

ที่	โครงการ/กิจกรรม	วัตถุประสงค์	เป้าหมาย (ผลผลิตของโครงการ)	งบประมาณและปีที่ผ่านมา					ตัวชี้วัด (kpi)	ผลลัพธ์ที่ คาดว่าจะได้รับ	หน่วยงาน รับผิดชอบ
				2566(บาท)	2567(บาท)	2568(บาท)	2569(บาท)	2570(บาท)			
160	โครงการก่อสร้างติดตั้งบ้านประตูปิด-เปิด ระบายน้ำบริเวณบ้านนายจักรกฤษณ์ แสงนาค (บ้านเหนือ) หมู่ที่ 7	เพื่อควบคุมการไหลเข้า-ไหลออกของน้ำ ให้มีปริมาณที่เพียงพอ	มีขนาดท่อคอนกรีตเสริมเหล็กเส้นผ่าศูนย์กลาง 0.60 เมตร พร้อมทำแทนติดตั้งบ้านประตูปิดและอุปกรณ์อื่นๆ	40,000	40,000	40,000	40,000	40,000	ร้อยละ 80 ประชาชนสัญจรไป-มาสะดวก	ปริมาณน้ำเพียงพอสำหรับการเกษตร	กองช่าง
161	โครงการเสริมผิวจราจร แอสฟัลติกท์คอนกรีต จากกลุ่มร้านค้าเดี่ยว นายสรายุทธ ขาวศิริ ถึงกลุ่มบ้านนายมนตรี เดชฤดี ม.7	เพื่อต้องการให้ประชาชน เดินทางสัญจร ไป-มา สะดวก รวดเร็ว ปลอดภัย	กว้าง 3 เมตร ยาว 1,000 เมตร มีความหนาเฉลี่ย 0.05 เมตร พื้นที่ไม่น้อยกว่า 3,000 ตารางเมตร	1,200,000	1,200,000	1,200,000	1,200,000	1,200,000	ร้อยละ 80 ประชาชนสัญจรไป-มาสะดวก	ประชาชนสัญจรไป-มา สะดวก รวดเร็วมากขึ้น	กองช่าง

รายละเอียดโครงการพัฒนา
แผนพัฒนาท้องถิ่น (พ.ศ.2566-2570)
องค์การบริหารส่วนตำบลหลักแก้ว

ผ 02

ยุทธศาสตร์จังหวัดที่ 1 การพัฒนาเมืองน่าอยู่ สู้สังคมมั่นคง และเป็นสุข

ยุทธศาสตร์การพัฒนาของอปท.ในเขตจังหวัดที่ 4 การพัฒนาโครงสร้างพื้นฐาน

ยุทธศาสตร์ที่ 1 การพัฒนาด้านโครงสร้างพื้นฐาน สาธารณูปโภค และสาธารณูปการ

1.9 แผนงานอุตสาหกรรมและการโยธา

ที่	โครงการ/กิจกรรม	วัตถุประสงค์	เป้าหมาย (ผลผลิตของโครงการ)	งบประมาณและปีที่ผ่านมา					ตัวชี้วัด (kpi)	ผลลัพธ์ที่ คาดว่าจะได้รับ	หน่วยงาน รับผิดชอบ
				2566(บาท)	2567(บาท)	2568(บาท)	2569(บาท)	2570(บาท)			
162	โครงการก่อสร้างถนนดินพร้อมลง ลูกรังจากบ้านนางมวยชิน อ่องรัมย์ ถึงเข้ากลุ่มบ้าน นางสมใจ ไหลพืงทอง ม.7	เพื่อต้องการให้ ประชาชน เดินทาง สัญจร ไป-มา สะดวก รวดเร็ว ปลอดภัย	ฐานกว้าง 4.00 เมตร ผิวจราจรกว้าง 3 เมตร สูง 0.50 เมตร พร้อม ลงลูกรังผิวจราจร หนา เฉลี่ย 0.15 เมตร ระยะทางความยาว 400 เมตร	190,000	190,000	190,000	190,000	190,000	ร้อยละ 80 ประชาชน สัญจร ไป-มา สะดวก	ประชาชนสัญจร ไป-มา สะดวก รวดเร็วมากขึ้น	กองช่าง
163	โครงการก่อสร้างเสริมถนนดินพร้อม ลงลูกรังผิวจราจร เข้ากลุ่มนายนม นตรี เดชฤดี ม.7	เพื่อต้องการให้ ประชาชน เดินทาง สัญจร ไป-มา สะดวก รวดเร็ว ปลอดภัย	ฐานกว้าง 3 เมตร ผิว จราจร กว้าง 2.50 เมตร สูง 2.50 เมตร พร้อมลงลูกรังผิวจราจร 0.15 เมตร ระยะทาง 200 เมตร	93,000	93,000	93,000	93,000	93,000	ร้อยละ 80 ประชาชน สัญจร ไป-มา สะดวก	ประชาชนสัญจร ไป-มา สะดวก รวดเร็วมากขึ้น	กองช่าง

รายละเอียดโครงการพัฒนา
แผนพัฒนาท้องถิ่น (พ.ศ.2566-2570)
องค์การบริหารส่วนตำบลหลักแก้ว

ผ 02

ยุทธศาสตร์จังหวัดที่ 1 การพัฒนาเมืองน่าอยู่ สู้สังคมมั่นคง และเป็นสุข

ยุทธศาสตร์การพัฒนของอปท.ในเขตจังหวัดที่ 4 การพัฒนาโครงสร้างพื้นฐาน

ยุทธศาสตร์ที่ 1 การพัฒนาด้านโครงสร้างพื้นฐาน สาธารณูปโภค และสาธารณูปการ

1.9 แผนงานอุตสาหกรรมและการโยธา

ที่	โครงการ/กิจกรรม	วัตถุประสงค์	เป้าหมาย (ผลผลิตของโครงการ)	งบประมาณและปีที่ผ่านมา					ตัวชี้วัด (kpi)	ผลลัพธ์ที่ คาดว่าจะได้รับ	หน่วยงาน รับผิดชอบ
				2566(บาท)	2567(บาท)	2568(บาท)	2569(บาท)	2570(บาท)			
164	โครงการก่อสร้างถนนดินพร้อมลง ลูกรังผิวจราจร จากบ้าน นางทองคำ ชาวศิริ เข้ากลุ่มบ้านนางวนิดา จง ไมตรีพร ม.7	เพื่อต้องการให้ ประชาชน เดินทาง สัญจร ไป-มา สะดวก รวดเร็ว ปลอดภัย	ฐานกว้าง 3 เมตร ผิว จราจร 2.50 เมตร สูง 0.50 เมตร พร้อมลง ลูกรังผิวจราจร ความ หนาเฉลี่ย 0.15 เมตร ระยะทาง 300 เมตร	140,000	140,000	140,000	140,000	140,000	ร้อยละ 80 ประชาชน สัญจร ไป-มา สะดวก	ประชาชนสัญจร ไป-มา สะดวก รวดเร็วมากขึ้น	กองช่าง

รายละเอียดโครงการพัฒนา
แผนพัฒนาท้องถิ่น (พ.ศ.2566-2570)
องค์การบริหารส่วนตำบลหลักแก้ว

ผ 02

ยุทธศาสตร์จังหวัดที่ 1 การพัฒนาเมืองน่าอยู่ สู้สังคมมั่นคง และเป็นสุข

ยุทธศาสตร์การพัฒนของอปท.ในเขตจังหวัดที่ 4 การพัฒนาโครงสร้างพื้นฐาน

ยุทธศาสตร์ที่ 1 การพัฒนาด้านโครงสร้างพื้นฐาน สาธารณูปโภค และสาธารณูปการ

1.9 แผนงานอุตสาหกรรมและการโยธา

ที่	โครงการ/กิจกรรม	วัตถุประสงค์	เป้าหมาย (ผลผลิตของโครงการ)	งบประมาณและปีที่ผ่านมา					ตัวชี้วัด (kpi)	ผลลัพธ์ที่ คาดว่าจะได้รับ	หน่วยงาน รับผิดชอบ
				2566(บาท)	2567(บาท)	2568(บาท)	2569(บาท)	2570(บาท)			
165	โครงการก่อสร้างถนนคอนกรีต เสริมเหล็ก สายบ้านนางอารมย์ อยู่ม่น ถึงหน้าศาลเจ้าพ่อทองรากไทร ม.7	เพื่อต้องการให้ประชาชน เดินทางสัญจร ไป-มา สะดวก รวดเร็ว ปลอดภัย	กว้าง 3 เมตร ยาว 80 เมตร หนาเฉลี่ย 0.15 เมตร หรือมีพื้นที่คอนกรีตไม่น้อยกว่า 240 ตารางเมตร พร้อมลงลูกรังไหล่ทาง 2 ชั้น 0.25 เมตรหรือตามจำนวนที่กำหนด	120,000	120,000	120,000	120,000	120,000	ร้อยละ 80 ประชาชนสัญจรไป-มาสะดวก	ประชาชนสัญจรไป-มา สะดวก รวดเร็วมากขึ้น	กองช่าง

รายละเอียดโครงการพัฒนา
แผนพัฒนาท้องถิ่น (พ.ศ.2566-2570)
องค์การบริหารส่วนตำบลหลักแก้ว

ผ 02

ยุทธศาสตร์จังหวัดที่ 1 การพัฒนาเมืองน่าอยู่ สู้สังคมมั่นคง และเป็นสุข

ยุทธศาสตร์การพัฒนของอปท.ในเขตจังหวัดที่ 4 การพัฒนาโครงสร้างพื้นฐาน

ยุทธศาสตร์ที่ 1 การพัฒนาด้านโครงสร้างพื้นฐาน สาธารณูปโภค และสาธารณูปการ

1.9 แผนงานอุตสาหกรรมและการโยธา

ที่	โครงการ/กิจกรรม	วัตถุประสงค์	เป้าหมาย (ผลผลิตของโครงการ)	งบประมาณและปีที่ผ่านมา					ตัวชี้วัด (kpi)	ผลลัพธ์ที่ คาดว่าจะได้รับ	หน่วยงาน รับผิดชอบ
				2566(บาท)	2567(บาท)	2568(บาท)	2569(บาท)	2570(บาท)			
166	โครงการก่อสร้างถนนคอนกรีตเสริมเหล็กบริเวณศาลาประชาคม หมู่ที่ 8 ตำบลหลักแก้ว อำเภอวิเศษชัยชาญ จังหวัดอ่างทอง	เพื่อต้องการให้ประชาชน เดินทาง สบาย ปลอดภัย รวดเร็ว ปลอดภัย	กว้าง 3 เมตรยาว 35 เมตร หนาเฉลี่ย 0.15 เมตร หรือมีพื้นที่คอนกรีตไม่น้อยกว่า 105 ตารางเมตร พร้อมลงลูกรังไหล่ทาง 2 ข้าง ข้างละ 0.25 เมตร หรือตามจำนวนที่กำหนด	50,000	50,000	50,000	50,000	50,000	ร้อยละ 80 ประชาชน สบาย ปลอดภัย รวดเร็วมากขึ้น	ประชาชน สบาย ปลอดภัย รวดเร็วมากขึ้น	กองช่าง

รายละเอียดโครงการพัฒนา
แผนพัฒนาท้องถิ่น (พ.ศ.2566-2570)
องค์การบริหารส่วนตำบลหลักแก้ว

ผ 02

ยุทธศาสตร์จังหวัดที่ 1 การพัฒนาเมืองน่าอยู่ สู้สังคมมั่นคง และเป็นสุข

ยุทธศาสตร์การพัฒนาของอปท.ในเขตจังหวัดที่ 4 การพัฒนาโครงสร้างพื้นฐาน

ยุทธศาสตร์ที่ 1 การพัฒนาด้านโครงสร้างพื้นฐาน สาธารณูปโภค และสาธารณูปการ

1.9 แผนงานอุตสาหกรรมและการโยธา

ที่	โครงการ/กิจกรรม	วัตถุประสงค์	เป้าหมาย (ผลผลิตของโครงการ)	งบประมาณและปีที่ผ่านมา					ตัวชี้วัด (kpi)	ผลลัพธ์ที่ คาดว่าจะได้รับ	หน่วยงาน รับผิดชอบ
				2566(บาท)	2567(บาท)	2568(บาท)	2569(บาท)	2570(บาท)			
167	ซ่อมสร้างถนนคสล.จากบ้านนาย ละเอียด อ่อนเลิศ สุดปลายทาง ที่ บ้านนายบุญส่ง สวยสม หมู่ที่ 8	เพื่อต้องการให้ ประชาชน เดินทาง สัญจร ไป-มา สะดวก รวดเร็ว ปลอดภัย	กว้าง 2.50 เมตร ยาว 68 เมตร ความหนา เฉลี่ย 0.15 เมตร หรือ มีพื้นที่ไม่น้อยกว่า 170 ตารางเมตร พร้อมลง ลูกรังไหล่ทาง ข้างละ 0.25 เมตร หรือตาม สภาพพื้นที่หรือให้ ลูกรังครบตามจำนวนที่ กำหนด	85,000	85,000	85,000	85,000	85,000	ร้อยละ 80 ประชาชน สัญจร ไป-มา สะดวก	ประชาชนสัญจร ไป-มา สะดวก รวดเร็วมากขึ้น	กองช่าง

รายละเอียดโครงการพัฒนา
แผนพัฒนาท้องถิ่น (พ.ศ.2566-2570)
องค์การบริหารส่วนตำบลหลักแก้ว

ผ 02

ยุทธศาสตร์จังหวัดที่ 1 การพัฒนาเมืองน่าอยู่ สู้สังคมมั่นคง และเป็นสุข

ยุทธศาสตร์การพัฒนของอปท.ในเขตจังหวัดที่ 4 การพัฒนาโครงสร้างพื้นฐาน

ยุทธศาสตร์ที่ 1 การพัฒนาด้านโครงสร้างพื้นฐาน สาธารณูปโภค และสาธารณูปการ

1.9 แผนงานอุตสาหกรรมและการโยธา

ที่	โครงการ/กิจกรรม	วัตถุประสงค์	เป้าหมาย (ผลผลิตของโครงการ)	งบประมาณและปีที่ผ่านมา					ตัวชี้วัด (kpi)	ผลลัพธ์ที่ คาดว่าจะได้รับ	หน่วยงาน รับผิดชอบ
				2566(บาท)	2567(บาท)	2568(บาท)	2569(บาท)	2570(บาท)			
168	โครงการก่อสร้างถนนคอนกรีตเสริมเหล็ก บ้านวัดกรด จากลานที่ออกกำลังกาย รอบบ่อสาธารณะไปถึงบ้านนายอภิบาล บุญญาภิรมย์ ม.8	เพื่อต้องการให้ประชาชน เดินทาง สบาย ไป-มา สะดวก รวดเร็ว ปลอดภัย	กว้าง 3 เมตร ยาว 400 เมตร หนาเฉลี่ย 0.15 เมตร หรือมีพื้นที่คอนกรีตไม่น้อยกว่า 4,200 ตารางเมตร หรือตามจำนวนที่กำหนด	600,000	600,000	600,000	600,000	600,000	ร้อยละ 80 ประชาชน สัญจร ไป-มา สะดวก	ประชาชนสัญจร ไป-มา สะดวก รวดเร็วมากขึ้น	กองช่าง
169	โครงการเสริมผิวทางแอสฟัลต์ คอนกรีตสายเข้ากลุ่มบ้านดอนหัวหมู หมู่ที่ 8	เพื่อต้องการให้ประชาชน เดินทาง สบาย ไป-มา สะดวก รวดเร็ว ปลอดภัย	กว้าง 3.00 เมตร ยาว 282 เมตร ปูยางหนา 0.05 เมตร มีพื้นที่ไม่น้อยกว่า 846 ตารางเมตร	335,000	335,000	335,000	335,000	335,000	ร้อยละ 80 ประชาชน สัญจร ไป-มา สะดวก	ประชาชนสัญจร ไป-มา สะดวก รวดเร็วมากขึ้น	กองช่าง

รายละเอียดโครงการพัฒนา
แผนพัฒนาท้องถิ่น (พ.ศ.2566-2570)
องค์การบริหารส่วนตำบลหลักแก้ว

ผ 02

ยุทธศาสตร์จังหวัดที่ 1 การพัฒนาเมืองน่าอยู่ สู้สังคมมั่นคง และเป็นสุข

ยุทธศาสตร์การพัฒนาระดับจังหวัดของอปท.ในเขตจังหวัดที่ 4 การพัฒนาโครงสร้างพื้นฐาน

ยุทธศาสตร์ที่ 1 การพัฒนาด้านโครงสร้างพื้นฐาน สาธารณูปโภค และสาธารณูปการ

1.9 แผนงานอุตสาหกรรมและการโยธา

ที่	โครงการ/กิจกรรม	วัตถุประสงค์	เป้าหมาย (ผลผลิตของโครงการ)	งบประมาณและปีที่ผ่านมา					ตัวชี้วัด (kpi)	ผลลัพธ์ที่ คาดว่าจะได้รับ	หน่วยงาน รับผิดชอบ
				2566(บาท)	2567(บาท)	2568(บาท)	2569(บาท)	2570(บาท)			
170	โครงการก่อสร้างผนังกันดินสไลด์เคลื่อนตัวบริเวณคันคลองคูคาง ม.4 จากหน้าบ้านอร่าม พุทธคุณ ถึงโรงเบ็ดนายสาทิพย์ แจ่มฟ้า เชื่อมต่อ ม.7	เพื่อป้องกันการสไลด์ของดิน	มีความยาว 400 เมตร ปักเข็มไม้ขนาดเส้นผ่าศูนย์กลาง 6 นิ้ว ยาว 3.00 เมตร สลักพื้นปลา จำนวน 3 แถว ยึดด้วยเหล็ก RB เส้นผ่าศูนย์กลาง 6 มม.	2,000,000	2,000,000	2,000,000	2,000,000	2,000,000	สามารถกักเก็บน้ำได้มากขึ้นไม่ตื่นเงิน	ผนังกันดินมีความแข็งแรง	กองช่าง
171	โครงการขยายสะพานหน้าวัดคลองสำโรง ม.4	เพื่อต้องการขยายสะพานให้มีความกว้างเพิ่มขึ้น	กว้างเพิ่มอีก 3.00 เมตร ยาว 15 เมตร ตอกเข็มเทพื้น พร้อมราวสะพาน	800,000	800,000	800,000	800,000	800,000	ร้อยละ 80 ประชาชนสัญจรไป-มา สะดวก รวดเร็วมากขึ้น	ประชาชนสัญจรไป-มา สะดวก รวดเร็วมากขึ้น	กองช่าง

รายละเอียดโครงการพัฒนา
แผนพัฒนาท้องถิ่น (พ.ศ.2566-2570)
องค์การบริหารส่วนตำบลหลักแก้ว

ผ 02

ยุทธศาสตร์จังหวัดที่ 1 การพัฒนาเมืองน่าอยู่ สู้สังคมมั่นคง และเป็นสุข

ยุทธศาสตร์การพัฒนาระดับจังหวัดที่ 4 การพัฒนาโครงสร้างพื้นฐาน

ยุทธศาสตร์ที่ 1 การพัฒนาด้านโครงสร้างพื้นฐาน สาธารณูปโภค และสาธารณูปการ

1.9 แผนงานอุตสาหกรรมและการโยธา

ที่	โครงการ/กิจกรรม	วัตถุประสงค์	เป้าหมาย (ผลผลิตของโครงการ)	งบประมาณและปีที่ผ่านมา					ตัวชี้วัด (kpi)	ผลลัพธ์ที่ คาดว่าจะได้รับ	หน่วยงาน รับผิดชอบ
				2566(บาท)	2567(บาท)	2568(บาท)	2569(บาท)	2570(บาท)			
172	เสริมถนนดินลูกรังคันคลอง ร.2 ข สุพรรณ 4จากสะพานปูน วัดใหม่ทาง ข้าม ม.3-ม.7 ต.หลักแก้ว	เพื่อประชาชนสัญจร ไปมาสะดวก และเพื่อ เดินทางไปทำ การเกษตร	มีความกว้างผิวจราจร เดิมเป็นฐาน กว้าง 3.00 เมตร ถมดินเสริมสูง 0.05 เมตร ผิวจราจร บน กว้าง 2.50 เมตร พร้อมลูกรังผิว จราจรหนาเฉลี่ย 0.10 เมตร ความยาว 1,500 เมตร	350,000.00	350,000.00	350,000.00	350,000.00	350,000.00	ร้อยละ 80 ประชาชน สัญจร ไป-มา สะดวก	ประชาชนสัญจร ไป-มา สะดวก รวดเร็วมากขึ้น	กองช่าง
173	โครงการฝังท่อระบายน้ำ พีวีซี พร้อม ใส่ท่อพัก จำนวน 2 สายทาง ดังนี้	เพื่อต้องการระบายน้ำ ที่มีการกักขังอยู่							ร้อยละ 100 สามารถ ระบายน้ำได้ดี	มีการระบายน้ำ ได้ดี	กองช่าง

รายละเอียดโครงการพัฒนา
แผนพัฒนาท้องถิ่น (พ.ศ.2566-2570)
องค์การบริหารส่วนตำบลหลักแก้ว

ผ 02

ยุทธศาสตร์จังหวัดที่ 1 การพัฒนาเมืองน่าอยู่ สู้สังคมมั่นคง และเป็นสุข

ยุทธศาสตร์การพัฒนาของอปท.ในเขตจังหวัดที่ 4 การพัฒนาโครงสร้างพื้นฐาน

ยุทธศาสตร์ที่ 1 การพัฒนาด้านโครงสร้างพื้นฐาน สาธารณูปโภค และสาธารณูปการ

1.9 แผนงานอุตสาหกรรมและการโยธา

ที่	โครงการ/กิจกรรม	วัตถุประสงค์	เป้าหมาย (ผลผลิตของโครงการ)	งบประมาณและปีที่ผ่านมา					ตัวชี้วัด (kpi)	ผลลัพธ์ที่ คาดว่าจะได้รับ	หน่วยงาน รับผิดชอบ
				2566(บาท)	2567(บาท)	2568(บาท)	2569(บาท)	2570(บาท)			
	-สายทางจากกลุ่มบ้านนายสมพร ปลอดโปร่ง ไปถึงกลุ่มบ้านนายถั่ว ประสพโชค หมู่ที่ 7		ระยะทางประมาณ 70 เมตร ใส่ท่อพักขนาด * 0.60 x 0.60 เมตร จำนวน 4 ใบ และเดิน ท่อพีวีซี ขนาด 12 นิ้ว (ขอยต้นสะดือ)	100,000.00	100,000.00	100,000.00	100,000.00	100,000.00			
	-จากกลุ่มบ้านนางสมหวัง คล้ายพงษ์ดี ถึงกลุ่มบ้าน นายจำลอง พานรอด หมู่ที่ 7		ระยะทางประมาณ 100 เมตร ใส่ท่อพัก ขนาด * 0.60x0.60 เมตร จำนวน 6 ใบ และเดิน ท่อพีวีซี ขนาด 12 นิ้ว (บ้านเหนือ)	150,000.00	150,000.00	150,000.00	150,000.00	150,000.00			

รายละเอียดโครงการพัฒนา
แผนพัฒนาท้องถิ่น (พ.ศ.2566-2570)
องค์การบริหารส่วนตำบลหลักแก้ว

ผ 02

ยุทธศาสตร์จังหวัดที่ 1 การพัฒนาเมืองน่าอยู่ สู้สังคมมั่นคง และเป็นสุข

ยุทธศาสตร์การพัฒนาของอปท.ในเขตจังหวัดที่ 4 การพัฒนาโครงสร้างพื้นฐาน

ยุทธศาสตร์ที่ 1 การพัฒนาด้านโครงสร้างพื้นฐาน สาธารณูปโภค และสาธารณูปการ

1.9 แผนงานอุตสาหกรรมและการโยธา

ที่	โครงการ/กิจกรรม	วัตถุประสงค์	เป้าหมาย (ผลผลิตของโครงการ)	งบประมาณและปีที่ผ่านมา					ตัวชี้วัด (kpi)	ผลลัพธ์ที่ คาดว่าจะได้รับ	หน่วยงาน รับผิดชอบ
				2566(บาท)	2567(บาท)	2568(บาท)	2569(บาท)	2570(บาท)			
174	โครงการฝังท่อระบายน้ำ พีวีซี พร้อม ใส่ท่อพักภายในหมู่บ้าน หมู่ที่ 7	เพื่อต้องการระบายน้ำ ที่มีการกักขังอยู่	ระบายน้ำทิ้งลงคลอง ระยะทางประมาณ 300 เมตร ใส่ท่อพักขนาด □ 0.60 x0.60 เมตร จำนวน 10 ใบ และ เดินท่อพีวีซี ขนาด ○ 12 นิ้ว (รอบหมู่บ้าน)	350,000.00	350,000.00	350,000.00	350,000.00	350,000.00	ร้อยละ 100 สามารถระบาย น้ำได้ดี	มีการระบายน้ำ ได้ดี	กองช่าง
จำนวน 174 โครงการ				102,164,510	101,564,510	101,564,510	101,564,510	101,564,510			

รายละเอียดโครงการพัฒนา
แผนพัฒนาท้องถิ่น (พ.ศ.2566-2570)
องค์การบริหารส่วนตำบลหลักแก้ว

ผ 02

ก.ยุทธศาสตร์จังหวัดที่ 3 ส่งเสริมการท่องเที่ยวเชิงวัฒนธรรม

ข.ยุทธศาสตร์การพัฒนาของอปท.ในเขตจังหวัดที่ 1 การพัฒนาสังคมและคุณภาพชีวิต

ยุทธศาสตร์ที่ 2 การพัฒนาด้านการศึกษา ศาสนาและวัฒนธรรม

1.8 แผนงานการศึกษา วัฒนธรรม และนันทนาการ

ที่	โครงการ/กิจกรรม	วัตถุประสงค์	เป้าหมาย (ผลผลิตของ โครงการ)	งบประมาณและปีที่ผ่านมา					ตัวชี้วัด (kpi)	ผลลัพธ์ที่ คาดว่าจะได้รับ	หน่วยงาน รับผิดชอบ
				2566(บาท)	2567(บาท)	2568(บาท)	2569(บาท)	2570(บาท)			
1	ส่งเสริมการสืบทอดภูมิปัญญาท้องถิ่น	เพื่อสำรวจข้อมูลภูมิปัญญาท้องถิ่นสร้างเป็นองค์ความรู้เผยแพร่ให้แก่คนในท้องถิ่น	จำนวน 1 ครั้ง	5,000	5,000	5,000	5,000	5,000	ร้อยละ 100 ที่ร่วมกันสืบสานวัฒนธรรมไทยให้สืบต่อไป	สืบทอดภูมิปัญญาท้องถิ่นให้มีการต่อขยายความคิดเป็นจุดเด่นของท้องถิ่นต่อไป	กองการศึกษาฯ
2	พัฒนาแหล่งท่องเที่ยวหลวงพ่อกวน หมู่ที่ ๖	เพื่อต้องการให้เป็นแหล่งท่องเที่ยวของชาวตำบลหลักแก้ว	1 โครงการ	300,000	300,000	300,000	300,000	300,000	ร้อยละ 80 มีแหล่งท่องเที่ยว	มีแหล่งท่องเที่ยวและได้สักการะหลวงพ่อกวน	กองการศึกษาฯ
3	โครงการอบรมศีล ๕ พัฒนาชีวิต	เพื่อต้องการให้ทุกคนมีศีล ๕ พัฒนาชีวิตให้เป็นสุข	จำนวน 100 คน	5,000	5,000	5,000	5,000	5,000	จำนวนของประชาชนที่มีศีล ๕	สามารถนำศีล ๕ มาใช้ในชีวิตประจำวันได้	กองการศึกษาฯ
4	ปรับปรุงสนามกีฬาฟุตบอลตามแบบมาตรฐาน	เพื่อต้องการให้มีสนามกีฬาสำหรับใช้ในการแข่งขันกีฬาในตำบลหลักแก้ว	สนามกีฬาในตำบลหลักแก้วทุกแห่ง	900,000	900,000	900,000	900,000	900,000	จำนวนของสนามกีฬาที่ได้มาตรฐาน	มีสนามกีฬาตามแบบมาตรฐาน	กองช่าง

รายละเอียดโครงการพัฒนา
แผนพัฒนาท้องถิ่น (พ.ศ.2566-2570)
องค์การบริหารส่วนตำบลหลักแก้ว

ผ 02

ก.ยุทธศาสตร์จังหวัดที่ 3 ส่งเสริมการท่องเที่ยวเชิงวัฒนธรรม

ข.ยุทธศาสตร์การพัฒนาของอปท.ในเขตจังหวัดที่ 1 การพัฒนาสังคมและคุณภาพชีวิต

ยุทธศาสตร์ที่ 2 การพัฒนาด้านการศึกษา ศาสนาและวัฒนธรรม

1.8 แผนงานการศึกษา วัฒนธรรม และนันทนาการ

ที่	โครงการ/กิจกรรม	วัตถุประสงค์	เป้าหมาย (ผลผลิตของ โครงการ)	งบประมาณและปีที่ผ่านมา					ตัวชี้วัด (kpi)	ผลลัพธ์ที่ คาดว่าจะได้รับ	หน่วยงาน รับผิดชอบ
				2566(บาท)	2567(บาท)	2568(บาท)	2569(บาท)	2570(บาท)			
5	โครงการส่งเสริมดนตรีไทย (ซิม)	เพื่อต้องการส่งเสริมดนตรีไทย เช่น ซิม	จำนวน 50 คน	50,000	50,000	50,000	50,000	50,000	จำนวนของ เยาวชน หรือ ประชาชนที่ เข้าร่วม โครงการ	ดนตรีไทยได้รับการ อนุรักษ์ไว้ให้ลูกหลาน เยาวชน และ ประชาชน	กอง การศึกษาฯ (ผอ.วัด คลองสำโรง)
6	โครงการประเพณีสงกรานต์	เพื่อรักษาประเพณี วัฒนธรรมอันดีงามให้คงอยู่ ต่อไป	จำนวน 1 โครงการ	50,000	50,000	50,000	50,000	50,000	ร้อยละของ ประชาชนให้ ความสำคัญกับการ รักษาประเพณี	ประชาชนมีส่วนร่วม ในการรักษา ประเพณี วัฒนธรรมอันดีงาม	กอง การศึกษาฯ
7	โครงการงานรำลึกวีรชนแขวง เมืองวิเศษชัยชาญ	เพื่อเชิดชูเกียรติวีรชนแขวง เมือง วิเศษไชยชาญ	จำนวน 1 โครงการ	50,000	50,000	50,000	50,000	50,000	ร้อยละของ ประชาชนมีส่วนร่วม ในการเชิดชู เกียรติวีรชน	ประชาชนมีส่วนร่วม ในการเชิดชู เกียรติวีรชน	กอง การศึกษาฯ

รายละเอียดโครงการพัฒนา
แผนพัฒนาท้องถิ่น (พ.ศ.2566-2570)
องค์การบริหารส่วนตำบลหลักแก้ว

ผ 02

ก.ยุทธศาสตร์จังหวัดที่ 3 ส่งเสริมการท่องเที่ยวเชิงวัฒนธรรม

ข.ยุทธศาสตร์การพัฒนาของอปท.ในเขตจังหวัดที่ 1 การพัฒนาสังคมและคุณภาพชีวิต

ยุทธศาสตร์ที่ 2 การพัฒนาด้านการศึกษา ศาสนาและวัฒนธรรม

1.8 แผนงานการศึกษา วัฒนธรรม และนันทนาการ

ที่	โครงการ/กิจกรรม	วัตถุประสงค์	เป้าหมาย (ผลผลิตของ โครงการ)	งบประมาณและปีที่ผ่านมา					ตัวชี้วัด (kpi)	ผลลัพธ์ที่ คาดว่าจะได้รับ	หน่วยงาน รับผิดชอบ
				2566(บาท)	2567(บาท)	2568(บาท)	2569(บาท)	2570(บาท)			
8	โครงการประเพณีลอยกระทง	เพื่อรักษาประเพณี วัฒนธรรมอันดีงามให้คงอยู่ ต่อไป	จำนวน 1 โครงการ	20,000	20,000	20,000	20,000	20,000	ร้อยละของ ประชาชนให้ ความสำคัญกับการ รักษาประเพณี	ประชาชนมีส่วนร่วม ในการรักษา ประเพณี วัฒนธรรมอันดีงาม	กอง การศึกษาฯ
9	โครงการวันธรรมสวนะ	เพื่อส่งเสริมกิจกรรมทาง พุทธศาสนา	จำนวน 1 โครงการ	30,000	30,000	30,000	30,000	30,000	ร้อยละของ ประชาชนเยาวชน ให้ความสำคัญ กับพุทธศาสนา	ประชาชน เยาวชน ให้ความสำคัญกับ กิจกรรมทางพุทธ ศาสนา	กอง การศึกษา

รายละเอียดโครงการพัฒนา
แผนพัฒนาท้องถิ่น (พ.ศ.2566-2570)
องค์การบริหารส่วนตำบลหลักแก้ว

ผ 02

ก.ยุทธศาสตร์จังหวัดที่ 3 ส่งเสริมการท่องเที่ยวเชิงวัฒนธรรม

ข.ยุทธศาสตร์การพัฒนาของอปท.ในเขตจังหวัดที่ 1 การพัฒนาสังคมและคุณภาพชีวิต

ยุทธศาสตร์ที่ 2 การพัฒนาด้านการศึกษา ศาสนาและวัฒนธรรม

1.8 แผนงานการศึกษา วัฒนธรรม และนันทนาการ

ที่	โครงการ/กิจกรรม	วัตถุประสงค์	เป้าหมาย (ผลผลิตของ โครงการ)	งบประมาณและปีที่ผ่านมา					ตัวชี้วัด (kpi)	ผลลัพธ์ที่ คาดว่าจะได้รับ	หน่วยงาน รับผิดชอบ
				2566(บาท)	2567(บาท)	2568(บาท)	2569(บาท)	2570(บาท)			
10	โครงการวันมาฆบูชาและวัน เข้าพรรษา	เพื่อส่งเสริมกิจกรรมทาง พุทธศาสนา	จำนวน 1 โครงการ	10,000	10,000	10,000	10,000	10,000	ร้อยละของ ประชาชนเยาวชน ให้ความสำคัญ กับพุทธศาสนา	ประชาชน เยาวชน ให้ความสำคัญกับ กิจกรรมทางพุทธ ศาสนา	กอง การศึกษาฯ
11	โครงการส่งเสริมสนับสนุน ประเพณีวันสารทไทย	เพื่อรักษาประเพณีวันสารท ไทยให้คงอยู่	จำนวน 1 โครงการ	40,000	40,000	40,000	40,000	40,000	ร้อยละของ ประชาชนให้ ความสำคัญกับการ รักษาประเพณี	ประชาชนมีส่วนร่วม ในการรักษา ประเพณี วัฒนธรรมอันดีงาม	กอง การศึกษาฯ
12	โครงการแข่งขันกีฬาภายใน ตำบลหลักแก้ว	เพื่อจัดการแข่งขันกีฬาตำบล หลักแก้ว หมู่ที่ 1-8	จำนวน 1 โครงการ	150,000	150,000	150,000	150,000	150,000	ร้อยละของ ประชาชนใน ตำบลเกิดความรัก ความสามัคคี	หมู่บ้านมีความรัก สามัคคีกัน	กอง การศึกษาฯ

รายละเอียดโครงการพัฒนา
แผนพัฒนาท้องถิ่น (พ.ศ.2566-2570)
องค์การบริหารส่วนตำบลหลักแก้ว

พ 02

ก.ยุทธศาสตร์จังหวัดที่ 3 ส่งเสริมการท่องเที่ยวเชิงวัฒนธรรม

ข.ยุทธศาสตร์การพัฒนาของอปท.ในเขตจังหวัดที่ 1 การพัฒนาสังคมและคุณภาพชีวิต

ยุทธศาสตร์ที่ 2 การพัฒนาด้านการศึกษา ศาสนาและวัฒนธรรม

1.8 แผนงานการศึกษา วัฒนธรรม และนันทนาการ

ที่	โครงการ/กิจกรรม	วัตถุประสงค์	เป้าหมาย (ผลผลิตของ โครงการ)	งบประมาณและปีที่ผ่านมา					ตัวชี้วัด (kpi)	ผลลัพธ์ที่ คาดว่าจะได้รับ	หน่วยงาน รับผิดชอบ
				2566(บาท)	2567(บาท)	2568(บาท)	2569(บาท)	2570(บาท)			
13	จัดส่งนักกีฬาเข้าร่วมการแข่งขันกับหน่วยงานต่างๆ	เพื่อต้องการให้นักกีฬามีความสามัคคีและได้ออกกำลังกายสุขภาพแข็งแรง	นักกีฬาตำบลหลักแก้ว	30,000	30,000	30,000	30,000	30,000	ร้อยละ 80 นักกีฬาเข้าร่วมการแข่งขันมีความสามัคคี	มีค่าใช้จ่ายสำหรับนักกีฬา	กองการศึกษาฯ
14	จัดซื้ออุปกรณ์กีฬา	เพื่อจัดซื้ออุปกรณ์กีฬาประจำหมู่บ้าน เช่น ฟุตซอล ตะกร้อ เน็ตตาข่าย วอลเลย์ แบดมินตัน	หมู่ที่ 1-8	20,000	20,000	20,000	20,000	20,000	ร้อยละ 80 ของประชาชนสุขภาพแข็งแรง	ประชาชนมีสุขภาพร่างกายที่แข็งแรง	กองการศึกษาฯ
15	โครงการส่งเสริมนันทนาการเด็กและเยาวชน	ส่งเสริมพัฒนาการเรียนรู้ของผู้เรียนให้เป็นไปอย่างถูกต้อง ตามศักยภาพ	กิจกรรมนันทนาการและมอบรางวัล	10,000	10,000	10,000	10,000	10,000	ผู้เรียนเข้าร่วมกิจกรรมนันทนาการ	ผู้เรียนมีพัฒนาการเรียนรู้ที่ดี	กองการศึกษา/ศพด.

รายละเอียดโครงการพัฒนา
แผนพัฒนาท้องถิ่น (พ.ศ.2566-2570)
องค์การบริหารส่วนตำบลหลักแก้ว

พ 02

ก.ยุทธศาสตร์จังหวัดที่ 3 ส่งเสริมการท่องเที่ยวเชิงวัฒนธรรม

ข.ยุทธศาสตร์การพัฒนาของอปท.ในเขตจังหวัดที่ 1 การพัฒนาสังคมและคุณภาพชีวิต

ยุทธศาสตร์ที่ 2 การพัฒนาด้านการศึกษา ศาสนาและวัฒนธรรม

1.8 แผนงานการศึกษา วัฒนธรรม และนันทนาการ

ที่	โครงการ/กิจกรรม	วัตถุประสงค์	เป้าหมาย (ผลผลิตของ โครงการ)	งบประมาณและปีที่ผ่านมา					ตัวชี้วัด (kpi)	ผลลัพธ์ที่ คาดว่าจะได้รับ	หน่วยงาน รับผิดชอบ
				2566(บาท)	2567(บาท)	2568(บาท)	2569(บาท)	2570(บาท)			
16	โครงการส่งเสริมการเรียนรู้เด็กปฐมวัยท้องถิ่นไทย ผ่านการเล่น (สนามเด็กเล่นสร้างปัญญา)	เพื่อส่งเสริมพัฒนาการ 4 ด้านให้กับเด็กปฐมวัย	เด็กปฐมวัยในตำบล	170,000	170,000	170,000	170,000	170,000	เด็กปฐมวัยในตำบลหลักแก้ว	เด็กปฐมวัยได้รับการเรียนรู้ผ่านการเล่น	กองการศึกษา
รวมจำนวน 16 โครงการ					1,840,000	1,840,000	1,840,000	1,840,000			

รายละเอียดโครงการพัฒนา
แผนพัฒนาท้องถิ่น (พ.ศ.2566-2570)
องค์การบริหารส่วนตำบลหลักแก้ว

ผ 02

ก.ยุทธศาสตร์จังหวัดที่ 1 การพัฒนาเมืองน่าอยู่ สู้สังคมมั่นคง และเป็นสุข

ข.ยุทธศาสตร์การพัฒนาของอปท.ในเขตจังหวัดที่ 1 การพัฒนาสังคมและคุณภาพชีวิต

ยุทธศาสตร์ที่ 3 การพัฒนาสังคมและคุณภาพชีวิต

1.7 แผนงานสร้างความเข้มแข็งของชุมชน

ที่	โครงการ/กิจกรรม	วัตถุประสงค์	เป้าหมาย (ผลผลิตของ โครงการ)	งบประมาณและปีที่ผ่านมา					ตัวชี้วัด (kpi)	ผลลัพธ์ที่คาดว่าจะ ได้รับ	หน่วยงาน รับผิดชอบ
				2566(บาท)	2567(บาท)	2568(บาท)	2569(บาท)	2570(บาท)			
1	โครงการเยี่ยมบ้านผู้สูงอายุ ผู้พิการ และผู้ป่วยเรื้อรัง แบบบูรณาการ	เพื่อต้องการให้ผู้สูงอายุ ผู้พิการ และผู้ป่วยเรื้อรัง มีคุณภาพชีวิตที่ดี	จำนวน 1 ครั้ง/เดือน	50,000	50,000	50,000	50,000	50,000	ร้อยละ 80 ประชาชนมีคุณภาพชีวิตที่ดีขึ้น	ประชาชนมีคุณภาพชีวิตที่ดีขึ้น	สำนักงานปลัดฯ
2	โครงการส่งเสริมกิจกรรมชมรมผู้สูงอายุ	เพื่อต้องการให้ชมรมผู้สูงอายุมีกิจกรรมที่มีคุณภาพชีวิตที่ดี	จำนวน 1 โครงการ	30,000	30,000	30,000	30,000	30,000	ร้อยละ 80 ประชาชนมีคุณภาพชีวิตที่ดีขึ้น	ผู้สูงอายุมีกิจกรรมและมีคุณภาพชีวิตที่ดี	สำนักงานปลัดฯ
3	โครงการจัดกิจกรรมสำหรับเด็กและเยาวชนในพื้นที่ตำบล	เพื่อจัดกิจกรรมสำหรับเด็กเยาวชนในตำบล	จำนวน 1 โครงการ	50,000	50,000	50,000	50,000	50,000	ร้อยละ 80 ที่เด็กมีคุณภาพชีวิตที่ดีขึ้น	เด็กเยาวชนมีความคิดชีวิตที่ดีขึ้น	สำนักปลัด
4	ส่งเสริมสนับสนุนการพัฒนากลุ่มสตรี	เพื่อส่งเสริมสนับสนุนพัฒนาสตรีในด้านอาชีพ	จำนวน 1 โครงการ	50,000	50,000	50,000	50,000	50,000	ร้อยละ 80 กลุ่มสตรีมีศักยภาพเพิ่มขึ้น	กลุ่มสตรีมีการพัฒนาศักยภาพเพิ่มขึ้น	สำนักปลัด

รายละเอียดโครงการพัฒนา
แผนพัฒนาท้องถิ่น (พ.ศ.2566-2570)
องค์การบริหารส่วนตำบลหลักแก้ว

ผ 02

ก.ยุทธศาสตร์จังหวัดที่ 1 การพัฒนาเมืองน่าอยู่ สู้สังคมมั่นคง และเป็นสุข

ข.ยุทธศาสตร์การพัฒนาของอปท.ในเขตจังหวัดที่ 1 การพัฒนาสังคมและคุณภาพชีวิต

ยุทธศาสตร์ที่ 3 การพัฒนาสังคมและคุณภาพชีวิต

1.7 แผนงานสร้างความเข้มแข็งของชุมชน

ที่	โครงการ/กิจกรรม	วัตถุประสงค์	เป้าหมาย (ผลผลิตของ โครงการ)	งบประมาณและปีที่ผ่านมา					ตัวชี้วัด (kpi)	ผลลัพธ์ที่คาดว่าจะ ได้รับ	หน่วยงาน รับผิดชอบ
				2566(บาท)	2567(บาท)	2568(บาท)	2569(บาท)	2570(บาท)			
5	โครงการด้านการพัฒนาสตรีและครอบครัว	เพื่อจัดโครงการ/กิจกรรมที่เกี่ยวข้องกับงานด้านการพัฒนาสตรีและครอบครัว	กลุ่มสตรี เด็ก เยาวชน และ ครอบครัว	40,000	40,000	40,000	40,000	40,000	ร้อยละ 80 สตรี เด็ก เยาวชน มี ความรัก ความ อบอุ่น	สตรี เด็ก เยาวชน และ ครอบครัวมีความ อบอุ่นรัก สามัคคีกัน	สำนักงานปลัดฯ
6	โครงการฝึกอบรมอาชีพ	เพื่อต้องการฝึกอาชีพ สำหรับคนว่างงาน	คนว่างงาน	100,000	100,000	100,000	100,000	100,000	ร้อยละของ ความพึงพอใจ ต่อการมีอาชีพ	ครอบครัวอบอุ่น	สำนักงานปลัดฯ
7	โครงการป้องกันและแก้ไขปัญหายาเสพติด	เพื่อจัดกิจกรรมต่างๆใน ด้านการป้องกันและแก้ไข ปัญหาเสพติด เช่น การ อบรมให้ความรู้ สร้างความ เข้าใจ การบำบัดฟื้นฟู การ ส่งเสริมอาชีพผู้ผ่านการ บำบัดแล้ว ฯลฯ	เด็ก เยาวชน ใน ตำบลกลุ่มเสี่ยง รวมถึงผู้ติดยาเสพติด ในตำบล	100,000	100,000	100,000	100,000	100,000	ร้อยละ 100 ของประชาชน มีผู้ติดยาเสพติด ลดลง	ประชาชนมีคุณภาพ ชีวิตที่ดีขึ้น	สำนักปลัด

รายละเอียดโครงการพัฒนา
แผนพัฒนาท้องถิ่น (พ.ศ.2566-2570)
องค์การบริหารส่วนตำบลหลักแก้ว

ผ 02

ก.ยุทธศาสตร์จังหวัดที่ 1 การพัฒนาเมืองน่าอยู่ สู้สังคมมั่นคง และเป็นสุข

ข.ยุทธศาสตร์การพัฒนาของอปท.ในเขตจังหวัดที่ 1 การพัฒนาสังคมและคุณภาพชีวิต

ยุทธศาสตร์ที่ 3 การพัฒนาสังคมและคุณภาพชีวิต

1.7 แผนงานสร้างความเข้มแข็งของชุมชน

ที่	โครงการ/กิจกรรม	วัตถุประสงค์	เป้าหมาย (ผลผลิตของ โครงการ)	งบประมาณและปีที่ผ่านมา					ตัวชี้วัด (kpi)	ผลลัพธ์ที่คาดว่าจะ ได้รับ	หน่วยงาน รับผิดชอบ
				2566(บาท)	2567(บาท)	2568(บาท)	2569(บาท)	2570(บาท)			
8	โครงการสายตรวจชุมชนเฝ้าระวัง เสพติด	เพื่อจัดสายตรวจชุมชน ภายในตำบลหลักแก้วใน การดำเนินการเกี่ยวกับยา เสพติด	จำนวน 1 โครงการ	20,000	20,000	20,000	20,000	20,000	ร้อยละ 100 ของประชาชน มีผู้ติดยาเสพติด ลดลง	ประชาชนมีคุณภาพ ชีวิตที่ดีขึ้น	สำนักปลัด
9	ส่งเสริมสนับสนุนศูนย์พัฒนา ครอบครัวตำบลหลักแก้ว	เพื่อส่งเสริมสนับสนุนการ ดำเนินงานของศูนย์พัฒนา	จำนวน 1 ครั้ง	10,000	10,000	10,000	10,000	10,000	ร้อยละ 80 ของครอบครัว ที่อบอุ่น	ศูนย์พัฒนาครอบครัว ตำบลหลักแก้วมีการ บริหารที่ดี	สำนักงานปลัดฯ
10	โครงการอันเนื่องมาจาก พระราชดำริ	เพื่อดำเนินงานตาม โครงการพระราชดำริฯ	จำนวน 1 โครงการ	20,000	20,000	20,000	20,000	20,000	ร้อยละ 80 ของประชาชน ที่ดำเนินงาน ตาม พระราชดำริ	ประชาชนได้ ดำเนินงานตาม พระราชดำริ	สำนักงานปลัดฯ

รายละเอียดโครงการพัฒนา
แผนพัฒนาท้องถิ่น (พ.ศ.2566-2570)
องค์การบริหารส่วนตำบลหลักแก้ว

ผ 02

ก.ยุทธศาสตร์จังหวัดที่ 1 การพัฒนาเมืองน่าอยู่ สู้สังคมมั่นคง และเป็นสุข

ข.ยุทธศาสตร์การพัฒนาของอปท.ในเขตจังหวัดที่ 1 การพัฒนาสังคมและคุณภาพชีวิต

ยุทธศาสตร์ที่ 3 การพัฒนาสังคมและคุณภาพชีวิต

1.7 แผนงานสร้างความเข้มแข็งของชุมชน

ที่	โครงการ/กิจกรรม	วัตถุประสงค์	เป้าหมาย (ผลผลิตของ โครงการ)	งบประมาณและปีที่ผ่านมา					ตัวชี้วัด (kpi)	ผลลัพธ์ที่คาดว่าจะ ได้รับ	หน่วยงาน รับผิดชอบ
				2566(บาท)	2567(บาท)	2568(บาท)	2569(บาท)	2570(บาท)			
11	โครงการป้องกันเยาวชนตั้งครรภ์ ไม่พร้อมก่อนวัยอันควร	เพื่อจัดกิจกรรมฝึกอบรม เยาวชนให้มีความรู้ในการ ป้องกันท้องไม่พร้อม	เยาวชนในตำบล 80 คน	20,000	20,000	20,000	20,000	20,000	ร้อยละ 80 สามารถ ป้องกันการ ท้องก่อนวัย อันควร	เด็กเยาวชนในตำบล มี คุณภาพชีวิตที่ดี	สำนักปลัด
12	โครงการพัฒนาคุณภาพชีวิต ผู้สูงอายุตำบลหลักแก้ว	เพื่อให้ผู้สูงอายุมีคุณภาพ ชีวิตที่ดีในด้านร่างกายและ จิตใจ	ผู้สูงอายุ ในจำนวน ๘ หมู่บ้าน ของ ตำบลหลักแก้ว	60,000	60,000	60,000	60,000	60,000	จำนวนของ ผู้สูงอายุที่ เข้าร่วม โครงการ	1.ผู้สูงอายุมีความรู้ ความเข้าใจ ปรับเปลี่ยนพฤติกรรม ในการดูแลสุขภาพ อนามัยของตนเอง ทั้ง ด้านโภชนาการ การ ฟื้นฟูสมรรถภาพ ร่างกายและจิตใจ	สำนักปลัด

รายละเอียดโครงการพัฒนา
แผนพัฒนาท้องถิ่น (พ.ศ.2566-2570)
องค์การบริหารส่วนตำบลหลักแก้ว

ผ 02

ก.ยุทธศาสตร์จังหวัดที่ 1 การพัฒนาเมืองน่าอยู่ สู้สังคมมั่นคง และเป็นสุข

ข.ยุทธศาสตร์การพัฒนาของอปท.ในเขตจังหวัดที่ 1 การพัฒนาสังคมและคุณภาพชีวิต

ยุทธศาสตร์ที่ 3 การพัฒนาสังคมและคุณภาพชีวิต

1.7 แผนงานสร้างความเข้มแข็งของชุมชน

ที่	โครงการ/กิจกรรม	วัตถุประสงค์	เป้าหมาย (ผลผลิตของ โครงการ)	งบประมาณและปีที่ผ่านมา					ตัวชี้วัด (kpi)	ผลลัพธ์ที่คาดว่าจะ ได้รับ	หน่วยงาน รับผิดชอบ
				2566(บาท)	2567(บาท)	2568(บาท)	2569(บาท)	2570(บาท)			
13	โครงการรณรงค์ประชาสัมพันธ์ ต่อต้านการทุจริต	เพื่อต้องการให้ เจ้าหน้าที่ พนักงาน ประชาชน ไม่ทุจริต	จำนวน 50 คน	50,000	50,000	50,000	50,000	50,000	จำนวนของ เจ้า หน้าที่ พนักงาน ประชาชน ต่อต้านการ ทุจริต	เจ้าหน้าที่ พนักงาน ประชาชนไม่ทุจริต	สำนักงานปลัดฯ
14	โครงการเสริมสร้างจิตสำนึกและ ค่านิยมให้กับเจ้าหน้าที่ของรัฐยึด หลักธรรมาภิบาลในการปฏิบัติ หน้าที่	เพื่อต้องการให้เจ้าหน้าที่ ของรัฐยึดหลักธรรมาภิบาล ในการปฏิบัติหน้าที่	จำนวน 50 คน	10,000	10,000	10,000	10,000	10,000	จำนวนของ เจ้าหน้าที่รัฐ	เจ้าหน้าที่ของรัฐมี จิตสำนึกยึดหลักธรร มาภิบาล	สำนักงานปลัดฯ
15	โครงการเสริมสร้างความสัมพันธ์ ในครอบครัว	เพื่อต้องการกระชับ ความสัมพันธ์	จำนวน 50 คน	10,000	10,000	10,000	10,000	10,000	ครอบครัวมี ความสัมพันธ์ที่ ดีต่อกัน	ครอบครัวมีสัมพันธ์ที่ดี ต่อกัน	สำนักงานปลัดฯ

รายละเอียดโครงการพัฒนา
แผนพัฒนาท้องถิ่น (พ.ศ.2566-2570)
องค์การบริหารส่วนตำบลหลักแก้ว

ผ 02

ก.ยุทธศาสตร์จังหวัดที่ 1 การพัฒนาเมืองน่าอยู่ สู้สังคมมั่นคง และเป็นสุข

ข.ยุทธศาสตร์การพัฒนาของอปท.ในเขตจังหวัดที่ 1 การพัฒนาสังคมและคุณภาพชีวิต

ยุทธศาสตร์ที่ 3 การพัฒนาสังคมและคุณภาพชีวิต

1.7 แผนงานสร้างความเข้มแข็งของชุมชน

ที่	โครงการ/กิจกรรม	วัตถุประสงค์	เป้าหมาย (ผลผลิตของ โครงการ)	งบประมาณและปีที่ผ่านมา					ตัวชี้วัด (kpi)	ผลลัพธ์ที่คาดว่าจะ ได้รับ	หน่วยงาน รับผิดชอบ
				2566(บาท)	2567(บาท)	2568(บาท)	2569(บาท)	2570(บาท)			
16	โครงการแก้ไขปัญหาความ เดือดร้อนและพัฒนาคุณภาพชีวิต	เพื่อต้องการแก้ไขและ พัฒนาชีวิตประชาชน เช่น การพัฒนาชีวิตผู้เปราะบาง โอกาส และครอบครัวผู้มี รายได้น้อยและผู้ไร้ที่พึ่ง การดำเนินการป้องกันและ ควบคุมโรคพิษสุนัขบ้า การป้องกันและบรรเทา ความเดือดร้อนของ ประชาชนที่เกิดจากสา ธารณภัยต่างๆ และอื่น ๆ ฯลฯ	จำนวน 50 คน	500,000	500,000	500,000	500,000	500,000	จำนวน ครอบครัวมี การพัฒนาชีวิต ผู้เปราะบาง โอกาส	ประชาชนมีคุณภาพ ชีวิตที่ดีขึ้น	สำนักงานปลัดฯ

รายละเอียดโครงการพัฒนา
แผนพัฒนาท้องถิ่น (พ.ศ.2566-2570)
องค์การบริหารส่วนตำบลหลักแก้ว

ผ 02

ก.ยุทธศาสตร์จังหวัดที่ 1 การพัฒนาเมืองน่าอยู่ สู้สังคมมั่นคง และเป็นสุข

ข.ยุทธศาสตร์การพัฒนาของอปท.ในเขตจังหวัดที่ 1 การพัฒนาสังคมและคุณภาพชีวิต

ยุทธศาสตร์ที่ 3 การพัฒนาสังคมและคุณภาพชีวิต

1.7 แผนงานสร้างความเข้มแข็งของชุมชน

ที่	โครงการ/กิจกรรม	วัตถุประสงค์	เป้าหมาย (ผลผลิตของ โครงการ)	งบประมาณและปีที่ผ่านมา					ตัวชี้วัด (kpi)	ผลลัพธ์ที่คาดว่าจะ ได้รับ	หน่วยงาน รับผิดชอบ
				2566(บาท)	2567(บาท)	2568(บาท)	2569(บาท)	2570(บาท)			
17	โครงการส่งเสริมและสนับสนุนการ สร้างความปรองดองและ สมานฉันท์ของคนในชาติ	เพื่อต้องการต้องการให้คน ในชาติสมานฉันท์ ปรองดอง สามัคคีรักใครกลมเกลียวกัน	จำนวน 50 คน	20,000	20,000	20,000	20,000	20,000	จำนวนของ ประชาชนที่ เข้าร่วมโครงการ	ประชาชนมีความ ปรองดองสมานฉันท์	สำนักงานปลัดฯ
18	โครงการส่งเสริมสนับสนุนการ ดำเนินงานตามหลักปรัชญาของ เศรษฐกิจพอเพียง ระดับครัวเรือน ระดับชุมชน และระดับองค์กร ปกครองส่วนท้องถิ่น	เพื่อต้องการส่งเสริม สนับสนุนการดำเนินงาน ตามหลักปรัชญาของ เศรษฐกิจพอเพียง	จำนวน 50 คน	10,000	10,000	10,000	10,000	10,000	จำนวนของ ประชาชนที่ ต้องการ ส่งเสริม สนับสนุนการ ดำเนินงาน	ประชาชนมีคุณภาพ ชีวิตที่ดีขึ้น	สำนักงานปลัดฯ
19	โครงการส่งเสริมและพัฒนาสตรี ตำบลหลักแก้ว	เพื่อพัฒนาศักยภาพสตรี ตำบลหลักแก้ว	กลุ่มสตรีและกลุ่ม อาชีพ จำนวน 50 คน	50,000	50,000	50,000	50,000	50,000	จำนวนของ สตรีตำบลหลัก แก้ว	ประชาชนมีคุณภาพ ชีวิตที่ดีขึ้น	สำนักงานปลัดฯ

รายละเอียดโครงการพัฒนา
แผนพัฒนาท้องถิ่น (พ.ศ.2566-2570)
องค์การบริหารส่วนตำบลหลักแก้ว

ผ 02

ก.ยุทธศาสตร์จังหวัดที่ 1 การพัฒนาเมืองน่าอยู่ สู้สังคมมั่นคง และเป็นสุข

ข.ยุทธศาสตร์การพัฒนาของอปท.ในเขตจังหวัดที่ 1 การพัฒนาสังคมและคุณภาพชีวิต

ยุทธศาสตร์ที่ 3 การพัฒนาสังคมและคุณภาพชีวิต

1.7 แผนงานสร้างความเข้มแข็งของชุมชน

ที่	โครงการ/กิจกรรม	วัตถุประสงค์	เป้าหมาย (ผลผลิตของ โครงการ)	งบประมาณและปีที่ผ่านมา					ตัวชี้วัด (kpi)	ผลลัพธ์ที่คาดว่าจะ ได้รับ	หน่วยงาน รับผิดชอบ
				2566(บาท)	2567(บาท)	2568(บาท)	2569(บาท)	2570(บาท)			
20	โครงการพัฒนาอาสาสมัครดูแล ผู้สูงอายุและผู้พิการ	เพื่อต้องการฟื้นฟู สมรรถภาพผู้สูงอายุและผู้ พิการ	ผู้สูงอายุ จำนวน 80 คน	50,000	50,000	50,000	50,000	50,000	จำนวนของ ผู้สูงอายุและผู้ พิการที่ ต้องการฟื้นฟู สมรรถภาพ	ประชาชนมีคุณภาพ ชีวิตที่ดีขึ้น	สำนักงานปลัดฯ
21	โครงการส่งเสริมและพัฒนาอาชีพ	เพื่อส่งเสริมและพัฒนา อาชีพให้แก่ประชาชนและผู้ มีรายได้น้อย	ประชาชนและผู้มี รายได้น้อย จำนวน 50 คน	20,000	20,000	20,000	20,000	20,000	จำนวนของ ประชาชนและ ผู้มีรายได้น้อย	ประชาชนมีคุณภาพ ชีวิตที่ดีขึ้น	สำนักงานปลัดฯ
22	โครงการต่อยอดการฝึกประเป่า เชือกกลม	เพื่อพัฒนากลุ่มอาชีพอาชีพ ให้มีรายได้เสริม	จำนวน 25 คน	50,000	50,000	50,000	50,000	50,000	จำนวนของ กลุ่มอาชีพ		สำนักงานปลัดฯ
23	การพัฒนาคุณภาพชีวิตของคนชรา คนพิการ และผู้ด้อยโอกาส	เพื่อคุณภาพชีวิตของ คนชราและผู้ด้อยโอกาสให้ มีความเป็นอยู่ที่ดีขึ้น	จำนวน 50 คน	10,000	10,000	10,000	10,000	10,000	จำนวนของ ประชาชนที่ ได้รับการ พัฒนาความ เป็นอยู่ที่ดีขึ้น	ประชาชนมีคุณภาพ ชีวิตที่ดีขึ้น	สำนักงานปลัดฯ

รายละเอียดโครงการพัฒนา
แผนพัฒนาท้องถิ่น (พ.ศ.2566-2570)
องค์การบริหารส่วนตำบลหลักแก้ว

ผ 02

ก.ยุทธศาสตร์จังหวัดที่ 1 การพัฒนาเมืองน่าอยู่ สู้สังคมมั่นคง และเป็นสุข

ข.ยุทธศาสตร์การพัฒนาของอปท.ในเขตจังหวัดที่ 1 การพัฒนาสังคมและคุณภาพชีวิต

ยุทธศาสตร์ที่ 3 การพัฒนาสังคมและคุณภาพชีวิต

1.7 แผนงานสร้างความเข้มแข็งของชุมชน

ที่	โครงการ/กิจกรรม	วัตถุประสงค์	เป้าหมาย (ผลผลิตของ โครงการ)	งบประมาณและปีที่ผ่านมา					ตัวชี้วัด (kpi)	ผลลัพธ์ที่คาดว่าจะ ได้รับ	หน่วยงาน รับผิดชอบ
				2566(บาท)	2567(บาท)	2568(บาท)	2569(บาท)	2570(บาท)			
24	โครงการจัดหาส่งเสริมการฝึกอาชีพ ผู้มีรายได้น้อย	เพื่อต้องการจัดหาส่งเสริมการฝึกอาชีพ ผู้มีรายได้น้อย	จำนวน 50 คน	10,000	10,000	10,000	10,000	10,000	จำนวนผู้เข้าร่วมฝึกอาชีพ ผู้มีรายได้น้อย	ประชาชนมีคุณภาพชีวิตที่ดีขึ้น	สำนักงานปลัดฯ
25	โครงการส่งเสริมสนับสนุนการดำเนินงานตามหลักปรัชญาของเศรษฐกิจพอเพียง ระดับครัวเรือน ระดับชุมชน และระดับองค์กรปกครองส่วนท้องถิ่น	เพื่อต้องการส่งเสริมสนับสนุนการดำเนินงานตามหลักเศรษฐกิจพอเพียง	จำนวน 50 คน	10,000	10,000	10,000	10,000	10,000	จำนวนผู้เข้าร่วมโครงการ	ประชาชนมีคุณภาพชีวิตที่ดีขึ้น	สำนักงานปลัดฯ
26	โครงการทำความสะอาดหมู่บ้านเมืองสะอาดน่าอยู่อย่างยั่งยืน	เพื่อต้องการให้หมู่บ้านในตำบลหลักแก้วสะอาดน่าอยู่	ประชาชนในตำบลหลักแก้ว	50,000	50,000	50,000	50,000	50,000	จำนวนผู้เข้าร่วมโครงการทำความสะอาด	หมู่บ้านในตำบลหลักแก้วสะอาด น่าอยู่	สำนักงานปลัดฯ
รวม	จำนวน 26 โครงการ			1,400,000	1,400,000	1,400,000	1,400,000	1,400,000			

รายละเอียดโครงการพัฒนา
แผนพัฒนาท้องถิ่น (พ.ศ.2566-2570)
องค์การบริหารส่วนตำบลหลักแก้ว

ผ 02

ยุทธศาสตร์จังหวัดที่ 1 การพัฒนาเมืองน่าอยู่ สู้สังคมมั่นคง และเป็นสุข

ยุทธศาสตร์การพัฒนาของอปท.ในเขตจังหวัดที่ 4 การพัฒนาโครงสร้างพื้นฐาน

ยุทธศาสตร์ที่ 1 การพัฒนาด้านโครงสร้างพื้นฐาน สาธารณูปโภค และสาธารณูปการ

1.6 แผนงานเคหะและชุมชน

ที่	โครงการ/กิจกรรม	วัตถุประสงค์	เป้าหมาย (ผลผลิตของโครงการ)	งบประมาณและปีที่ผ่านมา					ตัวชี้วัด (kpi)	ผลลัพธ์ที่คาดว่าจะได้รับ	หน่วยงาน รับผิดชอบ
				2566(บาท)	2567(บาท)	2568(บาท)	2569(บาท)	2570(บาท)			
1	เพิ่มดวงไฟแสงสว่างทางจากวัด คลองพูล -บ้านนางบุญธรรม พันธุ์ดี	เพื่อต้องการให้มีไฟ ส่องสว่าง และ ปลอดภัยในชีวิตและ ทรัพย์สิน	ขยายเขตไฟฟ้าสาธารณะ ตั้งเสาพาด สาย มีระยะทางประมาณ 800 เมตร	240,000	240,000	240,000	240,000	240,000	ร้อยละ 80 ประชาชนมี คุณภาพชีวิต ที่ดี	ประชาชน ได้รับแสงสว่าง เดินทาง ปลอดภัย	กองช่าง
2	ขยายเขตไฟฟ้า หมู่ที่ 1-8	เพื่อต้องการให้ ประชาชนมีไฟฟ้าใช้ อย่างทั่วถึง	ทำการปักเสาพาดสายพร้อมหม้อ แปลง เสาจำนวน 67 ต้น	800,000	800,000	800,000	800,000	800,000	ร้อยละ 80 ประชาชนมี คุณภาพชีวิต ที่ดี	ประชาชน ได้รับแสงสว่าง เดินทาง ปลอดภัย	กองช่าง
3	ขยายเขตไฟฟ้า ด้วยระบบโซล่าเซลล์ หรือติดตั้งหม้อแปลง เครื่องวัดและ อุปกรณ์ไฟฟ้า และอื่นๆที่เกี่ยวข้อง หมู่ที่ 1-8	เพื่อต้องการให้ ประชาชนมีไฟฟ้าใช้ อย่างทั่วถึง	ทำการปักเสาพาดสายพร้อมหม้อ แปลง เสาจำนวน 67 ต้น	250,000	250,000	250,000	250,000	250,000	ร้อยละ 80 ประชาชนมี คุณภาพชีวิต ที่ดี	ประชาชน ได้รับแสงสว่าง เดินทาง ปลอดภัย	กองช่าง

รายละเอียดโครงการพัฒนา
แผนพัฒนาท้องถิ่น (พ.ศ.2566-2570)
องค์การบริหารส่วนตำบลหลักแก้ว

ผ 02

ยุทธศาสตร์จังหวัดที่ 1 การพัฒนาเมืองน่าอยู่ สู้สังคมมั่นคง และเป็นสุข

ยุทธศาสตร์การพัฒนาของอปท.ในเขตจังหวัดที่ 4 การพัฒนาโครงสร้างพื้นฐาน

ยุทธศาสตร์ที่ 1 การพัฒนาด้านโครงสร้างพื้นฐาน สาธารณูปโภค และสาธารณูปการ

1.6 แผนงานเคหะและชุมชน

ที่	โครงการ/กิจกรรม	วัตถุประสงค์	เป้าหมาย (ผลผลิตของโครงการ)	งบประมาณและปีที่ผ่านมา					ตัวชี้วัด (kpi)	ผลลัพธ์ที่คาดว่าจะได้รับ	หน่วยงานรับผิดชอบ
				2566(บาท)	2567(บาท)	2568(บาท)	2569(บาท)	2570(บาท)			
29	ซ่อมแซมไฟฟ้าสาธารณะริมทาง ด้วยระบบโซล่าเซลล์ หรือติดตั้งหม้อแปลง เครื่องวัดและอุปกรณ์ไฟฟ้า และอื่นๆที่เกี่ยวข้อง หมู่ที่ 1-8	เพื่อต้องการให้ประชาชนมีความปลอดภัยในชีวิตและทรัพย์สิน	ในพื้นที่ตำบลหลักแก้ว	50,000	50,000	50,000	50,000	50,000	ร้อยละ 80 ประชาชนมีความปลอดภัยในชีวิตและทรัพย์สิน	ประชาชนมีคุณภาพชีวิตที่ดี	กองช่าง
4	ขยายเขตไฟฟ้าสาธารณะ จากศาลาประชาคม - ประตुरะบายน้ำ หมู่ที่ 1 ด้วยระบบโซล่าเซลล์ หรือติดตั้งหม้อแปลง เครื่องวัดและอุปกรณ์ไฟฟ้า และอื่นๆที่เกี่ยวข้อง	เพื่อต้องการให้ประชาชนมีไฟฟ้าใช้อย่างทั่วถึง	ทำการปักเสาพาดสาย พร้อมหม้อแปลงไฟฟ้า ระยะทาง 2,500 เมตร เสา จำนวน 62 ต้น และติดตั้งโคมไฟสาธารณะ แบบโซล่าเซลล์	744,000	744,000	744,000	744,000	744,000	ร้อยละ 80 ประชาชนมีความปลอดภัยในชีวิตและทรัพย์สิน	ประชาชนมีคุณภาพชีวิตที่ดี	กองช่าง
5	ไฟทางสาธารณะบริเวณบ้านนายณรงค์ แพทอง หมู่ที่ 1	เพื่อต้องการให้ประชาชนมีไฟฟ้าใช้	ชุดโคมไฟทางเดี่ยวพร้อมอุปกรณ์ ชุดละ 1,000 บาท	2,000	2,000	2,000	2,000	2,000	ร้อยละ 80 ประชาชนมีความปลอดภัย	ประชาชนมีคุณภาพชีวิตที่ดี	กองช่าง
49	เพิ่มไฟสาธารณะบ้านใต้วัด ม.1	เพื่อให้มีไฟส่องสว่างสำหรับการเดินทาง ไปมา	ชุดโคมไฟทางเดี่ยว พร้อมอุปกรณ์ ชุดละ 1,000 บาท	14,000	14,000	14,000	14,000	14,000	จำนวนของดวงไฟที่ส่องสว่าง	มีไฟส่องสว่างสำหรับสัญจรไปมา	กองช่าง

รายละเอียดโครงการพัฒนา
แผนพัฒนาท้องถิ่น (พ.ศ.2566-2570)
องค์การบริหารส่วนตำบลหลักแก้ว

ผ 02

ยุทธศาสตร์จังหวัดที่ 1 การพัฒนาเมืองน่าอยู่ สู้สังคมมั่นคง และเป็นสุข

ยุทธศาสตร์การพัฒนากลุ่มจังหวัดที่ 4 การพัฒนาโครงสร้างพื้นฐาน

ยุทธศาสตร์ที่ 1 การพัฒนาด้านโครงสร้างพื้นฐาน สาธารณูปโภค และสาธารณูปการ

1.6 แผนงานเคหะและชุมชน

ที่	โครงการ/กิจกรรม	วัตถุประสงค์	เป้าหมาย (ผลผลิตของโครงการ)	งบประมาณและปีที่ผ่านมา					ตัวชี้วัด (kpi)	ผลลัพธ์ที่คาดว่าจะได้รับ	หน่วยงาน รับผิดชอบ
				2566(บาท)	2567(บาท)	2568(บาท)	2569(บาท)	2570(บาท)			
6	ติดตั้งดวงไฟส่องสว่าง ด้วยระบบโซลาร์เซลล์ ตั้งแต่หมู่ที่ 1 ถึงเขตติดต่อหมู่ที่ 6 หรือติดตั้งหม้อแปลง เครื่องวัดและอุปกรณ์ไฟฟ้า และอื่นๆที่เกี่ยวข้อง	เพื่อต้องการให้ประชาชนมีไฟฟ้าใช้อย่างทั่วถึง	ระยะทาง 2,500 เมตร	500,000	500,000	500,000	500,000	500,000	ร้อยละ 80 ประชาชนมีคุณภาพชีวิตที่ดี	ประชาชนมีความปลอดภัยในชีวิตและทรัพย์สิน	กองช่าง
7	ขยายเขตไฟฟ้าสาธารณะบริเวณบ้านนายจรูญ หมู่ที่ 2 ด้วยระบบโซลาร์เซลล์ หรือติดตั้งหม้อแปลง เครื่องวัดและอุปกรณ์ไฟฟ้า และอื่นๆที่เกี่ยวข้อง	เพื่อต้องการให้ประชาชนมีไฟฟ้าใช้อย่างทั่วถึง	ทำการปักเสาพาดสายพร้อมติดตั้งหม้อแปลงไฟฟ้า ระยะทาง 300 เมตร เสาจำนวน 7 ต้น พร้อมติดตั้งโคมไฟสาธารณะ	30,000	30,000	30,000	30,000	30,000	ร้อยละ 80 ประชาชนมีคุณภาพชีวิตที่ดี	ประชาชนมีความปลอดภัยในชีวิตและทรัพย์สิน	กองช่าง

รายละเอียดโครงการพัฒนา
แผนพัฒนาท้องถิ่น (พ.ศ.2566-2570)
องค์การบริหารส่วนตำบลหลักแก้ว

ผ 02

ยุทธศาสตร์จังหวัดที่ 1 การพัฒนาเมืองน่าอยู่ สู้สังคมมั่นคง และเป็นสุข

ยุทธศาสตร์การพัฒนาของอปท.ในเขตจังหวัดที่ 4 การพัฒนาโครงสร้างพื้นฐาน

ยุทธศาสตร์ที่ 1 การพัฒนาด้านโครงสร้างพื้นฐาน สาธารณูปโภค และสาธารณูปการ

1.6 แผนงานเคหะและชุมชน

ที่	โครงการ/กิจกรรม	วัตถุประสงค์	เป้าหมาย (ผลผลิตของโครงการ)	งบประมาณและปีที่ผ่านมา					ตัวชี้วัด (kpi)	ผลลัพธ์ที่คาดว่าจะได้รับ	หน่วยงานรับผิดชอบ
				2566(บาท)	2567(บาท)	2568(บาท)	2569(บาท)	2570(บาท)			
8	ขยายเขตไฟฟ้าสายกลุ่มบ้านนางทิพย์สุคนธ์ แยมเกษม หมู่ที่ 2 ด้วยระบบโซล่าเซลล์ หรือติดตั้งหม้อแปลง เครื่องวัดและอุปกรณ์ไฟฟ้าและอื่นๆที่เกี่ยวข้อง	เพื่อต้องการให้ประชาชนมีไฟฟ้าใช้อย่างทั่วถึง	ปักเสาพาดสาย ระยะทาง 400 เมตร เสาไฟ จำนวน 10 ต้น พร้อมไฟสาธารณะริมทาง 5 จุด	120,000	120,000	120,000	120,000	120,000	ร้อยละ 80 ประชาชนมีคุณภาพชีวิตที่ดี	ประชาชนมีความปลอดภัยในชีวิตและทรัพย์สิน	กองช่าง
9	ขยายไฟฟ้าสาธารณะจากบ้านนางสำเนา มหาวัง ถึงบ้านนายสำเร็จศึกษา หมู่ที่ 2 ด้วยระบบโซล่าเซลล์ ติดตั้งหม้อแปลง เครื่องวัดและอุปกรณ์ไฟฟ้า และอื่นๆที่เกี่ยวข้อง	เพื่อต้องการให้ประชาชนมีไฟฟ้าใช้อย่างทั่วถึง	ทำการปักเสาพาดสายพร้อมติดตั้งหม้อแปลงไฟฟ้า ระยะทาง 200 เมตร เสาจำนวน 5 ต้น พร้อมติดตั้งโคมไฟฟ้าสาธารณะ	60,000	60,000	60,000	60,000	60,000	ร้อยละ 80 ประชาชนมีคุณภาพชีวิตที่ดี	ประชาชนมีความปลอดภัยในชีวิตและทรัพย์สิน	กองช่าง

รายละเอียดโครงการพัฒนา
แผนพัฒนาท้องถิ่น (พ.ศ.2566-2570)
องค์การบริหารส่วนตำบลหลักแก้ว

ผ 02

ยุทธศาสตร์จังหวัดที่ 1 การพัฒนาเมืองน่าอยู่ สู้สังคมมั่นคง และเป็นสุข

ยุทธศาสตร์การพัฒนาของอปท.ในเขตจังหวัดที่ 4 การพัฒนาโครงสร้างพื้นฐาน

ยุทธศาสตร์ที่ 1 การพัฒนาด้านโครงสร้างพื้นฐาน สาธารณูปโภค และสาธารณูปการ

1.6 แผนงานเคหะและชุมชน

ที่	โครงการ/กิจกรรม	วัตถุประสงค์	เป้าหมาย (ผลผลิตของโครงการ)	งบประมาณและปีที่ผ่านมา					ตัวชี้วัด (kpi)	ผลลัพธ์ที่คาดว่าจะได้รับ	หน่วยงานรับผิดชอบ
				2566(บาท)	2567(บาท)	2568(บาท)	2569(บาท)	2570(บาท)			
10	ติดตั้งไฟฟ้าสาธารณะสายคลองมณี จากบริเวณหน้าวัด-บ้านนายบรรจง หมู่ที่ 3 ด้วยระบบโซล่าเซลล์ หรือติดตั้งหม้อแปลง เครื่องวัดและอุปกรณ์ไฟฟ้า และอื่นๆที่เกี่ยวข้อง	เพื่อต้องการให้ประชาชนมีไฟฟ้าใช้อย่างทั่วถึง	ทำการปักเสาพาดสายพร้อมติดตั้งหม้อแปลงไฟฟ้า ระยะทาง 250 เมตร เสาจำนวน 6 ต้น พร้อมติดตั้งโคมไฟสาธารณะแบบโซล่าเซลล์	72,000	72,000	72,000	72,000	72,000	ร้อยละ 80 ประชาชนมีคุณภาพชีวิตที่ดี	ประชาชนมีความปลอดภัยในชีวิตและทรัพย์สิน	กองช่าง
11	ขยายเขตไฟฟ้าสาธารณะ วัดใหม่ทางข้ามบ้านคลองคต หมู่ที่ 3 แบบโซล่าเซลล์ หรือติดตั้งหม้อแปลง เครื่องวัดและอุปกรณ์ไฟฟ้า และอื่นๆที่เกี่ยวข้อง	เพื่อต้องการให้ประชาชนมีไฟฟ้าใช้อย่างทั่วถึง	ทำการปักเสาพาดสายพร้อมติดตั้งหม้อแปลงไฟฟ้า ระยะทาง 1,000 เมตร เสา จำนวน 25 ต้น พร้อมติดตั้งโคมไฟสาธารณะ แบบโซล่าเซลล์	300,000	300,000	300,000	300,000	300,000	ร้อยละ 80 ประชาชนมีคุณภาพชีวิตที่ดี	ประชาชนมีความปลอดภัยในชีวิตและทรัพย์สิน	กองช่าง

รายละเอียดโครงการพัฒนา
แผนพัฒนาท้องถิ่น (พ.ศ.2566-2570)
องค์การบริหารส่วนตำบลหลักแก้ว

ผ 02

ยุทธศาสตร์จังหวัดที่ 1 การพัฒนาเมืองน่าอยู่ สู้สังคมมั่นคง และเป็นสุข

ยุทธศาสตร์การพัฒนาของอปท.ในเขตจังหวัดที่ 4 การพัฒนาโครงสร้างพื้นฐาน

ยุทธศาสตร์ที่ 1 การพัฒนาด้านโครงสร้างพื้นฐาน สาธารณูปโภค และสาธารณูปการ

1.6 แผนงานเคหะและชุมชน

ที่	โครงการ/กิจกรรม	วัตถุประสงค์	เป้าหมาย (ผลผลิตของโครงการ)	งบประมาณและปีที่ผ่านมา					ตัวชี้วัด (kpi)	ผลลัพธ์ที่คาดว่าจะได้รับ	หน่วยงานรับผิดชอบ
				2566(บาท)	2567(บาท)	2568(บาท)	2569(บาท)	2570(บาท)			
12	ขยายระบบไฟฟ้าสาธารณะจากสะพานวัดคลองสำโรง หมู่ที่ 4 ด้วยระบบโซล่าเซลล์ ทางเข้าบ้าน นายนะเรศ อังกีรัตน์ หรือติดตั้งหม้อแปลง เครื่องวัดและอุปกรณ์ไฟฟ้าและอื่นๆที่เกี่ยวข้อง	เพื่อต้องการให้ประชาชนมีไฟฟ้าใช้อย่างทั่วถึง	ทำการปักเสาพาดสายพร้อมติดตั้งหม้อแปลงไฟฟ้า ระยะทาง 1,200 เมตร เสาจำนวน 30 ต้น พร้อมติดตั้งโคมไฟสาธารณะ	360,000	360,000	360,000	360,000	360,000	ร้อยละ 80 ประชาชนมีคุณภาพชีวิตที่ดี	ประชาชนมีความปลอดภัยในชีวิตและทรัพย์สิน	กองช่าง
13	ขยายเขตไฟฟ้าสาธารณะจากสะพานปูนหนองหล่ม เขตติดต่อลานช้าง (บริเวณหน้าบ้านนางน้ำวัน ผาสุกโก) หมู่ที่ 4 ด้วยระบบหรือติดตั้งหม้อแปลง เครื่องวัดและอุปกรณ์ไฟฟ้าและอื่นๆที่เกี่ยวข้อง	เพื่อต้องการให้ประชาชนมีไฟฟ้าใช้อย่างทั่วถึง	ทำการปักเสาพาดสายพร้อมติดตั้งหม้อแปลงไฟฟ้า ระยะทาง 1,500 เมตร เสาจำนวน 77 ต้น พร้อมติดตั้งโคมไฟสาธารณะ	444,000	444,000	444,000	444,000	444,000	ร้อยละ 80 ประชาชนมีคุณภาพชีวิตที่ดี	ประชาชนมีความปลอดภัยในชีวิตและทรัพย์สิน	กองช่าง

รายละเอียดโครงการพัฒนา
แผนพัฒนาท้องถิ่น (พ.ศ.2566-2570)
องค์การบริหารส่วนตำบลหลักแก้ว

ผ 02

ยุทธศาสตร์จังหวัดที่ 1 การพัฒนาเมืองน่าอยู่ สู้สังคมมั่นคง และเป็นสุข

ยุทธศาสตร์การพัฒนาของอปท.ในเขตจังหวัดที่ 4 การพัฒนาโครงสร้างพื้นฐาน

ยุทธศาสตร์ที่ 1 การพัฒนาด้านโครงสร้างพื้นฐาน สาธารณูปโภค และสาธารณูปการ

1.6 แผนงานเคหะและชุมชน

ที่	โครงการ/กิจกรรม	วัตถุประสงค์	เป้าหมาย (ผลผลิตของโครงการ)	งบประมาณและปีที่ผ่านมา					ตัวชี้วัด (kpi)	ผลลัพธ์ที่คาดว่าจะได้รับ	หน่วยงานรับผิดชอบ
				2566(บาท)	2567(บาท)	2568(บาท)	2569(บาท)	2570(บาท)			
14	ขยายเขตไฟฟ้าจากบ้านนางยุพิน - ทางโค้ง บ้านนางโสภา หมู่ที่ 4	เพื่อต้องการให้ประชาชนมีไฟฟ้าใช้อย่างทั่วถึง	มีการขยายเขตไฟฟ้าสาธารณะ แล้วให้ดำเนินการติดตั้งโคมไฟสาธารณะจำนวน 2 ชุด	3,000	3,000	3,000	3,000	3,000	ร้อยละ 80 ประชาชนมีคุณภาพชีวิตที่ดี	ประชาชนมีความปลอดภัยในชีวิตและทรัพย์สิน	กองช่าง
15	ขยายเขตไฟฟ้าสาธารณะซอยหนองผักชี ด้วยระบบโซล่าเซลล์ หรือติดตั้งหม้อแปลงไฟฟ้า และอื่นๆที่เกี่ยวข้อง หมู่ที่ 4	เพื่อต้องการให้ประชาชนมีไฟฟ้าใช้อย่างทั่วถึง	ทำการปักเสาพาดสายพร้อมติดตั้งไฟฟ้าระยะทาง 800 เมตร เสาจำนวน 20 ต้น พร้อมติดตั้งโคมไฟสาธารณะ	240,000	240,000	240,000	240,000	240,000	ร้อยละ 80 ประชาชนมีคุณภาพชีวิตที่ดี	ประชาชนมีความปลอดภัยในชีวิตและทรัพย์สิน	กองช่าง
16	ขยายเขตไฟฟ้าสาธารณะ หมู่ที่ 4 ด้วยระบบโซล่าเซลล์ หรือติดตั้งหม้อแปลง เครื่องวัดและอุปกรณ์ไฟฟ้า และอื่นๆที่เกี่ยวข้อง	เพื่อต้องการให้ประชาชนมีไฟฟ้าใช้อย่างทั่วถึง	ทำการปักเสาพาดสายพร้อมติดตั้งไฟฟ้า ระยะทาง 500 เมตร เสาจำนวน 12 ต้น พร้อมติดตั้งโคมไฟสาธารณะ	144,000	144,000	144,000	144,000	144,000	ร้อยละ 80 ประชาชนมีคุณภาพชีวิตที่ดี	ประชาชนมีความปลอดภัยในชีวิตและทรัพย์สิน	กองช่าง

รายละเอียดโครงการพัฒนา
แผนพัฒนาท้องถิ่น (พ.ศ.2566-2570)
องค์การบริหารส่วนตำบลหลักแก้ว

ผ 02

ยุทธศาสตร์จังหวัดที่ 1 การพัฒนาเมืองน่าอยู่ สู้สังคมมั่นคง และเป็นสุข

ยุทธศาสตร์การพัฒนาของอปท.ในเขตจังหวัดที่ 4 การพัฒนาโครงสร้างพื้นฐาน

ยุทธศาสตร์ที่ 1 การพัฒนาด้านโครงสร้างพื้นฐาน สาธารณูปโภค และสาธารณูปการ

1.6 แผนงานเคหะและชุมชน

ที่	โครงการ/กิจกรรม	วัตถุประสงค์	เป้าหมาย (ผลผลิตของโครงการ)	งบประมาณและปีที่ผ่านมา					ตัวชี้วัด (kpi)	ผลลัพธ์ที่คาดว่าจะได้รับ	หน่วยงานรับผิดชอบ
				2566(บาท)	2567(บาท)	2568(บาท)	2569(บาท)	2570(บาท)			
17	ขยายเขตไฟฟ้าทางสาธารณะและซ่อมแซมของเดิมสายคลองสำโรง-โพธิ์ม่วงพันธ์ ด้วยระบบโซล่าเซลล์ (ในเขต หมู่ที่ 5) หรือติดตั้งหม้อแปลง เครื่องวัดและอุปกรณ์ไฟฟ้า และอื่นๆที่เกี่ยวข้อง	เพื่อต้องการให้ประชาชนมีไฟฟ้าใช้อย่างทั่วถึง	ทำการปักเสาสายพร้อมติดตั้งหม้อแปลงไฟฟ้าระยะทาง 1,500 เมตร เสา จำนวน 37 ต้น พร้อมติดตั้งโคมไฟฟ้าสาธารณะ แบบโซล่าเซลล์	444,000	444,000	444,000	444,000	444,000	ร้อยละ 80 ประชาชนมีคุณภาพชีวิตที่ดี	ประชาชนมีความปลอดภัยในชีวิตและทรัพย์สิน	กองช่าง
18	ขยายเขตไฟฟ้า ม.6 (จากบ้านนายมณเฑียร - นางบัวล บุญโชค) ด้วยระบบโซล่าเซลล์ หรือติดตั้งหม้อแปลง เครื่องวัดและอุปกรณ์ไฟฟ้า และอื่นๆที่เกี่ยวข้อง	เพื่อต้องการให้ประชาชนมีไฟฟ้าใช้อย่างทั่วถึง	ทำการปักเสาพาดสาย พร้อมติดตั้งไฟทางสาธารณะ ยาวประมาณ 100 เมตร	40,000	40,000	40,000	40,000	40,000	ร้อยละ 80 ประชาชนมีคุณภาพชีวิตที่ดี	ประชาชนมีความปลอดภัยในชีวิตและทรัพย์สิน	กองช่าง

รายละเอียดโครงการพัฒนา
แผนพัฒนาท้องถิ่น (พ.ศ.2566-2570)
องค์การบริหารส่วนตำบลหลักแก้ว

ผ 02

ยุทธศาสตร์จังหวัดที่ 1 การพัฒนาเมืองน่าอยู่ สู้สังคมมั่นคง และเป็นสุข

ยุทธศาสตร์การพัฒนาของอปท.ในเขตจังหวัดที่ 4 การพัฒนาโครงสร้างพื้นฐาน

ยุทธศาสตร์ที่ 1 การพัฒนาด้านโครงสร้างพื้นฐาน สาธารณูปโภค และสาธารณูปการ

1.6 แผนงานเคหะและชุมชน

ที่	โครงการ/กิจกรรม	วัตถุประสงค์	เป้าหมาย (ผลผลิตของโครงการ)	งบประมาณและปีที่ผ่านมา					ตัวชี้วัด (kpi)	ผลลัพธ์ที่คาดว่าจะได้รับ	หน่วยงานรับผิดชอบ
				2566(บาท)	2567(บาท)	2568(บาท)	2569(บาท)	2570(บาท)			
19	ขยายเขตไฟฟ้า หมู่ที่ 6จากบ้านนางไข โปธิศรี ถึงบ้านนายวิรัตน์ ช่างเชื้อ ด้วยระบบโซล่าเซลล์ หรือติดตั้งหม้อแปลง เครื่องวัดและอุปกรณ์ไฟฟ้า และอื่นๆที่เกี่ยวข้อง	เพื่อต้องการให้ประชาชนมีไฟฟ้าใช้อย่างทั่วถึง	ทำการปักเสาสายพร้อมติดตั้งหม้อแปลงไฟฟ้า ระยะทาง 400 เมตร เสาจำนวน 10 ต้น พร้อมติดตั้งโคมไฟฟ้าสาธารณะ	120,000	120,000	120,000	120,000	120,000	ร้อยละ 80 ประชาชนมีคุณภาพชีวิตที่ดี	ประชาชนมีความปลอดภัยในชีวิตและทรัพย์สิน	กองช่าง
20	ขยายเขตไฟฟ้าสาธารณะบ้านนายธงชัย สวนตะโก - บ้านนายวันชัย แจ่มฟ้า ด้วยระบบโซล่าเซลล์ หมู่ที่ 6 ติดตั้งหม้อแปลง เครื่องวัดและอุปกรณ์ไฟฟ้า และอื่นๆที่เกี่ยวข้อง	เพื่อต้องการให้ประชาชนมีไฟฟ้าใช้อย่างทั่วถึง	กว้าง 4.00 เมตร ยาว 500 เมตร หนาเฉลี่ย 0.15 เมตร	1,080,000	1,080,000	1,080,000	1,080,000	1,080,000	ร้อยละ 80 ประชาชนมีคุณภาพชีวิตที่ดี	ประชาชนมีความปลอดภัยในชีวิตและทรัพย์สิน	กองช่าง

รายละเอียดโครงการพัฒนา
แผนพัฒนาท้องถิ่น (พ.ศ.2566-2570)
องค์การบริหารส่วนตำบลหลักแก้ว

ผ 02

ยุทธศาสตร์จังหวัดที่ 1 การพัฒนาเมืองน่าอยู่ สู้สังคมมั่นคง และเป็นสุข

ยุทธศาสตร์การพัฒนาของอปท.ในเขตจังหวัดที่ 4 การพัฒนาโครงสร้างพื้นฐาน

ยุทธศาสตร์ที่ 1 การพัฒนาด้านโครงสร้างพื้นฐาน สาธารณูปโภค และสาธารณูปการ

1.6 แผนงานเคหะและชุมชน

ที่	โครงการ/กิจกรรม	วัตถุประสงค์	เป้าหมาย (ผลผลิตของโครงการ)	งบประมาณและปีที่ผ่านมา					ตัวชี้วัด (kpi)	ผลลัพธ์ที่คาดว่าจะได้รับ	หน่วยงานรับผิดชอบ
				2566(บาท)	2567(บาท)	2568(บาท)	2569(บาท)	2570(บาท)			
21	ขยายเขตไฟฟ้าเข้าประปาหมู่บ้าน พร้อมหม้อแปลงไฟฟ้า ด้วยระบบโซลาร์เซลล์ หรือติดตั้งหม้อแปลง เครื่องวัดและอุปกรณ์ไฟฟ้า และอื่นๆที่เกี่ยวข้อง	เพื่อต้องการให้ประชาชนมีไฟฟ้าใช้อย่างทั่วถึง	ปักเสาพาดสายพร้อมติดตั้งหม้อแปลงไฟฟ้ากำลังส่ง สูง 1 ชุด ระยะทาง 100 เมตร	300,000	300,000	300,000	300,000	300,000	ร้อยละ 80 ประชาชนมีคุณภาพชีวิตที่ดี	ประชาชนมีความปลอดภัยในชีวิตและทรัพย์สิน	กองช่าง
22	ขอไฟทางจากสะพานปูน -ถึงวัดหลักแก้ว ด้วยระบบโซลาร์เซลล์ หรือติดตั้งหม้อแปลง เครื่องวัดและอุปกรณ์ไฟฟ้า และอื่นๆที่เกี่ยวข้อง	เพื่อต้องการให้ประชาชนมีไฟฟ้าใช้อย่างทั่วถึง	หมู่ที่ 7	10,000	10,000	10,000	10,000	10,000	ร้อยละ 80 ประชาชนมีคุณภาพชีวิตที่ดี	ประชาชนมีความปลอดภัยในชีวิตและทรัพย์สิน	กองช่าง

รายละเอียดโครงการพัฒนา
แผนพัฒนาท้องถิ่น (พ.ศ.2566-2570)
องค์การบริหารส่วนตำบลหลักแก้ว

ผ 02

ยุทธศาสตร์จังหวัดที่ 1 การพัฒนาเมืองน่าอยู่ สู้สังคมมั่นคง และเป็นสุข

ยุทธศาสตร์การพัฒนาของอปท.ในเขตจังหวัดที่ 4 การพัฒนาโครงสร้างพื้นฐาน

ยุทธศาสตร์ที่ 1 การพัฒนาด้านโครงสร้างพื้นฐาน สาธารณูปโภค และสาธารณูปการ

1.6 แผนงานเคหะและชุมชน

ที่	โครงการ/กิจกรรม	วัตถุประสงค์	เป้าหมาย (ผลผลิตของโครงการ)	งบประมาณและปีที่ผ่านมา					ตัวชี้วัด (kpi)	ผลลัพธ์ที่คาดว่าจะได้รับ	หน่วยงานรับผิดชอบ
				2566(บาท)	2567(บาท)	2568(บาท)	2569(บาท)	2570(บาท)			
23	ขยายเขตไฟฟ้าสาธารณะจากบ้านนางสุชาดา ชาวศิริ ถึงหน้าบ้านนายทองใบ ลายประหยัด หมู่ที่ 7 ด้วยระบบโซลาร์เซลล์ ติดตั้งหม้อแปลงเครื่องวัดและอุปกรณ์ไฟฟ้า และอื่นๆที่เกี่ยวข้อง	เพื่อต้องการให้ประชาชนมีไฟฟ้าใช้อย่างทั่วถึง	ปักเสาพาดสายพร้อมติดตั้งโคมไฟทางสาธารณะ ระยะทางยาว 300 เมตร	84,000	84,000	84,000	84,000	84,000	ร้อยละ 80 ประชาชนมีคุณภาพชีวิตที่ดี	ประชาชนมีความปลอดภัยในชีวิตและทรัพย์สิน	กองช่าง
24	ขยายเขตไฟฟ้าสาธารณะ จากสะพานบ้านครูเมี้ยน - บ้านนางสาวจรินทร์ หมู่ที่ 7 ด้วยระบบโซลาร์เซลล์ หรือติดตั้งหม้อแปลงไฟฟ้า และอื่นๆที่เกี่ยวข้อง ติดตั้งหม้อแปลงเครื่องวัดและอุปกรณ์ไฟฟ้า และอื่นๆที่เกี่ยวข้อง	เพื่อต้องการให้ประชาชนมีไฟฟ้าใช้อย่างทั่วถึง	ทำการปักเสาพาดสายพร้อมติดตั้งหม้อแปลงไฟฟ้า ระยะทาง 1,500 เมตร	456,000	456,000	456,000	456,000	456,000	ร้อยละ 80 ประชาชนมีคุณภาพชีวิตที่ดี	ประชาชนมีความปลอดภัยในชีวิตและทรัพย์สิน	กองช่าง

รายละเอียดโครงการพัฒนา
แผนพัฒนาท้องถิ่น (พ.ศ.2566-2570)
องค์การบริหารส่วนตำบลหลักแก้ว

ผ 02

ยุทธศาสตร์จังหวัดที่ 1 การพัฒนาเมืองน่าอยู่ สู้สังคมมั่นคง และเป็นสุข

ยุทธศาสตร์การพัฒนาของอปท.ในเขตจังหวัดที่ 4 การพัฒนาโครงสร้างพื้นฐาน

ยุทธศาสตร์ที่ 1 การพัฒนาด้านโครงสร้างพื้นฐาน สาธารณูปโภค และสาธารณูปการ

1.6 แผนงานเคหะและชุมชน

ที่	โครงการ/กิจกรรม	วัตถุประสงค์	เป้าหมาย (ผลผลิตของโครงการ)	งบประมาณและปีที่ผ่านมา					ตัวชี้วัด (kpi)	ผลลัพธ์ที่คาดว่าจะได้รับ	หน่วยงานรับผิดชอบ
				2566(บาท)	2567(บาท)	2568(บาท)	2569(บาท)	2570(บาท)			
25	ขอไฟทางจากชายคลอง - ถึงบ้านนายถั่ว เอกสมบัติ หมู่ที่ 7 ด้วยระบบโซล่าเซลล์ หรือติดตั้งหม้อแปลง เครื่องวัดและอุปกรณ์ไฟฟ้าและอื่นๆที่เกี่ยวข้อง	เพื่อต้องการให้ประชาชนมีไฟฟ้าใช้อย่างทั่วถึง	ขยายเขตไฟฟ้าสาธารณะ ความยาว 100 เมตร	35,000	35,000	35,000	35,000	35,000	ร้อยละ 80 ประชาชนมีคุณภาพชีวิตที่ดี	ประชาชนมีความปลอดภัยในชีวิตและทรัพย์สิน	กองช่าง
26	ขยายเขตไฟฟ้าจากบ้านนางพเยาว์ - ประปาหมู่บ้าน พร้อมหม้อแปลง ด้วยระบบโซล่าเซลล์ หรือติดตั้งหม้อแปลง เครื่องวัดและอุปกรณ์ไฟฟ้าและอื่นๆที่เกี่ยวข้อง หมู่ที่ 8	เพื่อต้องการให้ประชาชนมีไฟฟ้าใช้อย่างทั่วถึง	ปักเสาพาดสายพร้อมติดตั้งหม้อแปลงไฟฟ้าระยะทาง 200 เมตร เสาจำนวน 5 ต้น พร้อมติดตั้งโคมไฟฟ้าและหม้อแปลงไฟฟ้า ระบบประปา 1 จุด	400,000	400,000	400,000	400,000	400,000	ร้อยละ 80 ประชาชนมีคุณภาพชีวิตที่ดี	ประชาชนมีความปลอดภัยในชีวิตและทรัพย์สิน	กองช่าง

รายละเอียดโครงการพัฒนา
แผนพัฒนาท้องถิ่น (พ.ศ.2566-2570)
องค์การบริหารส่วนตำบลหลักแก้ว

ผ 02

ยุทธศาสตร์จังหวัดที่ 1 การพัฒนาเมืองน่าอยู่ สู้สังคมมั่นคง และเป็นสุข

ยุทธศาสตร์การพัฒนาของอปท.ในเขตจังหวัดที่ 4 การพัฒนาโครงสร้างพื้นฐาน

ยุทธศาสตร์ที่ 1 การพัฒนาด้านโครงสร้างพื้นฐาน สาธารณูปโภค และสาธารณูปการ

1.6 แผนงานเคหะและชุมชน

ที่	โครงการ/กิจกรรม	วัตถุประสงค์	เป้าหมาย (ผลผลิตของโครงการ)	งบประมาณและปีที่ผ่านมา					ตัวชี้วัด (kpi)	ผลลัพธ์ที่คาดว่าจะได้รับ	หน่วยงาน รับผิดชอบ
				2566(บาท)	2567(บาท)	2568(บาท)	2569(บาท)	2570(บาท)			
27	ขยายเขตไฟฟ้า จากลาน คสล. เอนกประสงค์ถึงบ้านนายอภิบาล บุญนา หมู่ที่ 8 ด้วยระบบโซล่าเซลล์ หรือติดตั้งหม้อแปลง เครื่องวัดและอุปกรณ์ไฟฟ้า และอื่นๆที่เกี่ยวข้อง	เพื่อต้องการให้ประชาชนมีไฟฟ้าใช้อย่างทั่วถึง	หมู่ที่ 8	25,000	25,000	25,000	25,000	25,000	ร้อยละ 80 ประชาชนมีคุณภาพชีวิตที่ดี	ประชาชนมีความปลอดภัยในชีวิตและทรัพย์สิน	กองช่าง
28	ขยายเขตไฟฟ้า จำนวน 2 จุด จากบ้านนายทวี พงษ์ดี ถึงบ้านนายเผด็จ พงษ์ดี หมู่ที่ 8 ด้วยระบบโซล่าเซลล์ หรือติดตั้งหม้อแปลง เครื่องวัดและอุปกรณ์ไฟฟ้า และอื่นๆที่เกี่ยวข้อง	เพื่อต้องการให้ประชาชนมีไฟฟ้าใช้อย่างทั่วถึง	ทำการปักเสาพาดสายพร้อมติดตั้งหม้อแปลงไฟฟ้า ระยะทาง 120 เมตร เสาจำนวน 3 ต้น พร้อมติดตั้งโคมไฟฟ้าสาธารณะ	36,000	36,000	36,000	36,000	36,000	ร้อยละ 80 ประชาชนมีคุณภาพชีวิตที่ดี	ประชาชนมีความปลอดภัยในชีวิตและทรัพย์สิน	กองช่าง

รายละเอียดโครงการพัฒนา
แผนพัฒนาท้องถิ่น (พ.ศ.2566-2570)
องค์การบริหารส่วนตำบลหลักแก้ว

ผ 02

ยุทธศาสตร์จังหวัดที่ 1 การพัฒนาเมืองน่าอยู่ สู้สังคมมั่นคง และเป็นสุข

ยุทธศาสตร์การพัฒนาของอปท.ในเขตจังหวัดที่ 4 การพัฒนาโครงสร้างพื้นฐาน

ยุทธศาสตร์ที่ 1 การพัฒนาด้านโครงสร้างพื้นฐาน สาธารณูปโภค และสาธารณูปการ

1.6 แผนงานเคหะและชุมชน

ที่	โครงการ/กิจกรรม	วัตถุประสงค์	เป้าหมาย (ผลผลิตของโครงการ)	งบประมาณและปีที่ผ่านมา					ตัวชี้วัด (kpi)	ผลลัพธ์ที่คาดว่าจะได้รับ	หน่วยงานรับผิดชอบ
				2566(บาท)	2567(บาท)	2568(บาท)	2569(บาท)	2570(บาท)			
30	ติดตั้งป้ายสัญญาณไฟกระพริบทางแยกภายในตำบลหลักแก้ว	เพื่อป้องกันชีวิตและทรัพย์สินของประชาชน	จำนวน 8 จุด	200,000	200,000	200,000	200,000	200,000	ร้อยละ 80 ประชาชนมีความปลอดภัยในชีวิตและทรัพย์สิน	ประชาชนมี ความปลอดภัย ในชีวิตและ ทรัพย์สิน	กองช่าง
31	ติดตั้งสปอร์ตไลท์ส่องสว่างพร้อมเสาปูนพร้อมอุปกรณ์ติดตั้ง	เพื่อติดตั้งสปอร์ตไลท์ส่องสว่างพร้อมเสาปูนและอุปกรณ์ติดตั้งบริเวณสนามฟุตบอลและสนามบาสเกตบอลหน้าศูนย์พัฒนาเด็กเล็ก	จำนวน 1 แห่ง	30,000	30,000	30,000	30,000	30,000	ร้อยละ 80 ประชาชนมีความปลอดภัยในชีวิตและทรัพย์สิน	ประชาชนมี ความปลอดภัย ในชีวิตและ ทรัพย์สิน	กองช่าง

รายละเอียดโครงการพัฒนา
แผนพัฒนาท้องถิ่น (พ.ศ.2566-2570)
องค์การบริหารส่วนตำบลหลักแก้ว

ผ 02

ยุทธศาสตร์จังหวัดที่ 1 การพัฒนาเมืองน่าอยู่ สู้สังคมมั่นคง และเป็นสุข

ยุทธศาสตร์การพัฒนาของอปท.ในเขตจังหวัดที่ 4 การพัฒนาโครงสร้างพื้นฐาน

ยุทธศาสตร์ที่ 1 การพัฒนาด้านโครงสร้างพื้นฐาน สาธารณูปโภค และสาธารณูปการ

1.6 แผนงานเคหะและชุมชน

ที่	โครงการ/กิจกรรม	วัตถุประสงค์	เป้าหมาย (ผลผลิตของโครงการ)	งบประมาณและปีที่ผ่านมา					ตัวชี้วัด (kpi)	ผลลัพธ์ที่คาดว่าจะได้รับ	หน่วยงานรับผิดชอบ
				2566(บาท)	2567(บาท)	2568(บาท)	2569(บาท)	2570(บาท)			
32	เจาะบ่อบาดาล หมู่ที่ 1,2,3,4,5,6,7,8	เพื่อให้ประชาชนมีน้ำใช้อย่างเพียงพอและทั่วไ	ความลึกไม่น้อยกว่า 150 เมตร พร้อมสวมท่อกรองน้ำและติดตั้งซัมเมอร์ส ขนาด 3 แรง	3,200,000	3,200,000	3,200,000	3,200,000	3,200,000	ร้อยละ 80 ประชาชนมีคุณภาพชีวิตที่ดี	ประชาชนมีความปลอดภัยในชีวิตและทรัพย์สิน	กองช่าง
33	ซ่อมแซมระบบประปา หมู่ที่ 1-8	เพื่อต้องการซ่อมแซมประปาที่ชำรุด	หมู่ที่ 1-8	100,000	100,000	100,000	100,000	100,000	ร้อยละ 100 ประชาชนมีคุณภาพชีวิตที่ดี	ประปาอยู่ในสภาพที่ใช้งานได้	กองช่าง
34	ซ่อมแซมศาลาที่พักริมทาง บริเวณที่พักระหว่าง หมู่ที่ 4	เพื่อให้ประชาชนมีที่พักสำหรับพักริมทาง	หมู่ที่ 4	50,000	50,000	50,000	50,000	50,000	ร้อยละ 100 ประชาชนมีคุณภาพชีวิตที่ดี	ประชาชนมีคุณภาพชีวิตที่ดีขึ้น	กองช่าง

รายละเอียดโครงการพัฒนา
แผนพัฒนาท้องถิ่น (พ.ศ.2566-2570)
องค์การบริหารส่วนตำบลหลักแก้ว

ผ 02

ยุทธศาสตร์จังหวัดที่ 1 การพัฒนาเมืองน่าอยู่ สู้สังคมมั่นคง และเป็นสุข

ยุทธศาสตร์การพัฒนาของอปท.ในเขตจังหวัดที่ 4 การพัฒนาโครงสร้างพื้นฐาน

ยุทธศาสตร์ที่ 1 การพัฒนาด้านโครงสร้างพื้นฐาน สาธารณูปโภค และสาธารณูปการ

1.6 แผนงานเคหะและชุมชน

ที่	โครงการ/กิจกรรม	วัตถุประสงค์	เป้าหมาย (ผลผลิตของโครงการ)	งบประมาณและปีที่ผ่านมา					ตัวชี้วัด (kpi)	ผลลัพธ์ที่คาดว่าจะได้รับ	หน่วยงานรับผิดชอบ
				2566(บาท)	2567(บาท)	2568(บาท)	2569(บาท)	2570(บาท)			
35	เทคโนโลยีที่พกสายตรวจ หมู่ที่ 4	เพื่อให้ที่พกสายตรวจมีพื้นที่สำหรับบริการประชาชน	กว้าง 10.00 เมตร ยาว 105 เมตร หนาเฉลี่ย 0.15 เมตร	81,000	81,000	81,000	81,000	81,000	ร้อยละ 100 ประชาชนมีคุณภาพชีวิตที่ดี	ประชาชนมีคุณภาพชีวิตที่ดีขึ้น	กองช่าง
36	ก่อสร้างศาลาที่พักริมทาง บริเวณหน้าบ้านนางน้ำวัน ผาสุกโก (บ้านคลองขวาง) หมู่ที่ 4	เพื่อต้องการให้ประชาชนมีที่พักริมทาง	อาคารกว้าง 4.00 เมตร ยาว 4.00 เมตร สูง 2.50 เมตร	1,122,000	1,122,000	1,122,000	1,122,000	1,122,000	ร้อยละ 100 ประชาชนมีคุณภาพชีวิตที่ดี	ประชาชนมีคุณภาพชีวิตที่ดีขึ้น	กองช่าง
48	โครงการก่อสร้างหอกระจายข่าวแบบเสียงตามสาย หมู่ที่ 4	เพื่อให้ประชาชนในตำบลหลักแก้วได้รับข่าวสาร ความรู้อย่างทั่วถึง	โครงเหล็ก สูง 12 เมตร ฐานกว้าง 0.45 เมตร	14,500	14,500	14,500	14,500	14,500	จำนวนผู้ที่ได้รับข้อมูลข่าวสารทั่วถึง	ประชาชนในตำบลหลักแก้วได้รับข้อมูลข่าวสารทั่วถึงกัน	กองช่าง

รายละเอียดโครงการพัฒนา
แผนพัฒนาท้องถิ่น (พ.ศ.2566-2570)
องค์การบริหารส่วนตำบลหลักแก้ว

ผ 02

ยุทธศาสตร์จังหวัดที่ 1 การพัฒนาเมืองน่าอยู่ สู้สังคมมั่นคง และเป็นสุข

ยุทธศาสตร์การพัฒนาของอปท.ในเขตจังหวัดที่ 4 การพัฒนาโครงสร้างพื้นฐาน

ยุทธศาสตร์ที่ 1 การพัฒนาด้านโครงสร้างพื้นฐาน สาธารณูปโภค และสาธารณูปการ

1.6 แผนงานเคหะและชุมชน

ที่	โครงการ/กิจกรรม	วัตถุประสงค์	เป้าหมาย (ผลผลิตของโครงการ)	งบประมาณและปีที่ผ่านมา					ตัวชี้วัด (kpi)	ผลลัพธ์ที่คาดว่าจะได้รับ	หน่วยงาน รับผิดชอบ
				2566(บาท)	2567(บาท)	2568(บาท)	2569(บาท)	2570(บาท)			
37	ถมเสริมคันดิน บริเวณศาลาริมทาง หมู่ที่ 5	เพื่อต้องการถมดินให้สามารถใช้งานได้	กว้าง 20 เมตร ความยาว 60 เมตร ความสูงเฉลี่ย 0.60 เมตร	100,000	100,000	100,000	100,000	100,000	ร้อยละ 100 ประชาชนมีคุณภาพชีวิตที่ดี	ประชาชนมีคุณภาพชีวิตที่ดีขึ้น	กองช่าง
38	โครงการถมดิน หลังบ้านผู้ช่วยไพฑูริย์ โพธิ์ศรี หมู่ที่ 7	เพื่อต้องการทำลานเอนกประสงค์	กว้าง 15 เมตร ยาว 30 เมตร ลึกเฉลี่ย 1.50-3.00 ม.	140,000	140,000	140,000	140,000	140,000	ร้อยละ 100 ประชาชนมีคุณภาพชีวิตที่ดี	ประชาชนมีคุณภาพชีวิตที่ดีขึ้น	กองช่าง
39	ไฟทางสาธารณะโดยใช้ระบบโซลาร์เซลล์ หมู่ที่ 1-8	เพื่อต้องการให้ไฟสว่างตลอดเส้นทาง	หมู่ที่ 1-8	1,000,000	1,000,000	1,000,000	1,000,000	1,000,000	ร้อยละ 100 ประชาชนมีคุณภาพชีวิตที่ดี	ประชาชนมีคุณภาพชีวิตที่ดีขึ้น	กองช่าง

รายละเอียดโครงการพัฒนา
แผนพัฒนาท้องถิ่น (พ.ศ.2566-2570)
องค์การบริหารส่วนตำบลหลักแก้ว

ผ 02

ยุทธศาสตร์จังหวัดที่ 1 การพัฒนาเมืองน่าอยู่ สู้สังคมมั่นคง และเป็นสุข

ยุทธศาสตร์การพัฒนาของอปท.ในเขตจังหวัดที่ 4 การพัฒนาโครงสร้างพื้นฐาน

ยุทธศาสตร์ที่ 1 การพัฒนาด้านโครงสร้างพื้นฐาน สาธารณูปโภค และสาธารณูปการ

1.6 แผนงานเคหะและชุมชน

ที่	โครงการ/กิจกรรม	วัตถุประสงค์	เป้าหมาย (ผลผลิตของโครงการ)	งบประมาณและปีที่ผ่านมา					ตัวชี้วัด (kpi)	ผลลัพธ์ที่คาดว่าจะได้รับ	หน่วยงาน รับผิดชอบ
				2566(บาท)	2567(บาท)	2568(บาท)	2569(บาท)	2570(บาท)			
40	ติดตั้งปั๊มอินเวอร์เตอร์พร้อมแผงโซลาร์เซลล์เพื่อใช้กับระบบประปา หมู่บ้านขนาดใหญ่ หรือ ติดตั้งหม้อแปลงเครื่องวัดและอุปกรณ์ไฟฟ้า และอื่นๆที่เกี่ยวข้อง หมู่ที่ 1-8	เพื่อต้องการเปลี่ยนพลังงานดวงอาทิตย์ให้เป็นพลังงานไฟฟ้า	หมู่ที่ 1-8	4,000,000	4,000,000	4,000,000	4,000,000	4,000,000	ร้อยละ 100 ประชาชนมีคุณภาพชีวิตที่ดี	ประชาชนมีคุณภาพชีวิตที่ดีขึ้น	กองช่าง
41	ขยายเขตไฟฟ้าเพื่อใช้สำหรับประปาหมู่บ้าน หมู่ที่ 1-8	เพื่อต้องการขยายเขตไฟฟ้าสำหรับประปาหมู่บ้าน	หมู่ที่ 1-8	1,000,000	1,000,000	1,000,000	1,000,000	1,000,000	ร้อยละ 100 ประชาชนมีคุณภาพชีวิตที่ดี	ประชาชนมีคุณภาพชีวิตที่ดีขึ้น	กองช่าง
42	ขยายเขตไฟฟ้าสาธารณะ จากสะพานหลักแก้ว นายสมคิด ขาวศิริ - บ้านนายมนตรี เดชฤดี หมู่ที่ 7	เพื่อต้องการขยายเขตไฟฟ้าให้ประชาชนมีไฟฟ้าใช้อย่างทั่วถึง	หมู่ที่ 7	180,000	180,000	180,000	180,000	180,000	ร้อยละ 100 ประชาชนมีคุณภาพชีวิตที่ดี	ประชาชนมีคุณภาพชีวิตที่ดีขึ้น	กองช่าง

รายละเอียดโครงการพัฒนา
แผนพัฒนาท้องถิ่น (พ.ศ.2566-2570)
องค์การบริหารส่วนตำบลหลักแก้ว

ผ 02

ยุทธศาสตร์จังหวัดที่ 1 การพัฒนาเมืองน่าอยู่ สู้สังคมมั่นคง และเป็นสุข

ยุทธศาสตร์การพัฒนาของอปท.ในเขตจังหวัดที่ 4 การพัฒนาโครงสร้างพื้นฐาน

ยุทธศาสตร์ที่ 1 การพัฒนาด้านโครงสร้างพื้นฐาน สาธารณูปโภค และสาธารณูปการ

1.6 แผนงานเคหะและชุมชน

ที่	โครงการ/กิจกรรม	วัตถุประสงค์	เป้าหมาย (ผลผลิตของโครงการ)	งบประมาณและปีที่ผ่านมา					ตัวชี้วัด (kpi)	ผลลัพธ์ที่คาดว่าจะได้รับ	หน่วยงาน รับผิดชอบ
				2566(บาท)	2567(บาท)	2568(บาท)	2569(บาท)	2570(บาท)			
43	เพิ่มเสาเหล็กย้ายไฟออกมาที่ถนน ประมาณ ๗ จุด จากวัดคลองพูล - ถึงบ้านนางบุญธรรม ค่าดี หมู่ที่ 1	เพื่อต้องการเพิ่มเสา เหล็กและย้ายไฟ ออกมาที่ถนน ประมาณ ๗ จุด	จัดซื้อเสาปูน สายไฟ พร้อมอุปกรณ์ อื่น ระยะทางประมาณ 1,500 เมตร 37 ต้น	185,000	185,000	185,000	185,000	185,000	จำนวนของ ประชาชนที่มี คุณภาพชีวิต ที่ดีขึ้น	ประชาชนมี ความปลอดภัย ในชีวิตและ ทรัพย์สิน	กองช่าง
44	ติดตั้งไฟสาธารณะจากสี่แยกคลอง สำโรง -เขตติดต่อ หมู่ที่ 2 ด้วยระบบ โซล่าเซลล์ หรือติดตั้งหม้อแปลง เครื่องวัดและอุปกรณ์ไฟฟ้า และ อื่นๆที่เกี่ยวข้อง	เพื่อต้องการให้มีไฟฟ้า ส่องสว่าง	ระยะทางประมาณ 2,600 เมตร ปัก เสาพาดสาย พร้อมติดตั้งโคมไฟ สาธารณะ จำนวน 65 ต้น	780,000	780,000	780,000	780,000	780,000	จำนวนของ ประชาชนที่มี คุณภาพชีวิต ที่ดีขึ้น	ประชาชนมี ความปลอดภัย ในชีวิตและ ทรัพย์สิน	กองช่าง
45	ติดตั้งไฟสาธารณะจากสะพานปูน- บ้านนายทองใบ ลายประหยัด หมู่ที่ 7	เพื่อต้องการให้มีไฟฟ้า ส่องสว่าง	ระยะทางประมาณ 450 เมตร ทำ การปักเสาพาดสาย พร้อมติดตั้ง โคม ไฟสาธารณะ จำนวน 11 ต้น	132,000	132,000	132,000	132,000	132,000	จำนวนของ ประชาชนที่มี คุณภาพชีวิต ที่ดีขึ้น	ประชาชนมี ความปลอดภัย ในชีวิตและ ทรัพย์สิน	กองช่าง

รายละเอียดโครงการพัฒนา
แผนพัฒนาท้องถิ่น (พ.ศ.2566-2570)
องค์การบริหารส่วนตำบลหลักแก้ว

ผ 02

ยุทธศาสตร์จังหวัดที่ 1 การพัฒนาเมืองน่าอยู่ สู้สังคมมั่นคง และเป็นสุข

ยุทธศาสตร์การพัฒนาของอปท.ในเขตจังหวัดที่ 4 การพัฒนาโครงสร้างพื้นฐาน

ยุทธศาสตร์ที่ 1 การพัฒนาด้านโครงสร้างพื้นฐาน สาธารณูปโภค และสาธารณูปการ

1.6 แผนงานเคหะและชุมชน

ที่	โครงการ/กิจกรรม	วัตถุประสงค์	เป้าหมาย (ผลผลิตของโครงการ)	งบประมาณและปีที่ผ่านมา					ตัวชี้วัด (kpi)	ผลลัพธ์ที่คาดว่าจะได้รับ	หน่วยงานรับผิดชอบ
				2566(บาท)	2567(บาท)	2568(บาท)	2569(บาท)	2570(บาท)			
46	ติดตั้งไฟฟ้าสาธารณะ บ้านนางสุภาพร สายบุตร ม.8	เพื่อต้องการให้มีไฟฟ้าส่องสว่าง	ขยายเขตปักเสापาดสาย พร้อมอุปกรณ์ 1 ต้น	12,000	12,000	12,000	12,000	12,000	จำนวนของประชาชนที่มีคุณภาพชีวิตที่ดีขึ้น	ประชาชนมีความปลอดภัยในชีวิตและทรัพย์สิน	กองช่าง
47	ติดตั้งไฟทางบ้านนางมาเรียม ชูเอี่ยม ม.8	เพื่อต้องการให้มีไฟฟ้าส่องสว่าง	ขยายเขตปักเสापาดสาย พร้อมอุปกรณ์ 1 ต้น	12,000	12,000	12,000	12,000	12,000	จำนวนของประชาชนที่มีคุณภาพชีวิตที่ดีขึ้น	ประชาชนมีความปลอดภัยในชีวิตและทรัพย์สิน	กองช่าง
50	ขยายเขตไฟฟ้า ช่วงบ้านนางไข่มุข โปธิศรี ถึงบ้านนายธงชัย สนวนตะโก ม.6	เพื่อต้องการให้ประชาชนมีไฟฟ้าใช้อย่างทั่วถึง	ทำการปักเสापาดสาย พร้อมติดตั้งโคมไฟสาธารณะ ระยะทาง 500 เมตร เสาจำนวน 12 ต้น	300,000	300,000	300,000	300,000	300,000	จำนวนของประชาชนที่ใช้ไฟฟ้า	ประชาชนสัญจรไปมาสะดวกปลอดภัย	กองช่าง

รายละเอียดโครงการพัฒนา
แผนพัฒนาท้องถิ่น (พ.ศ.2566-2570)
องค์การบริหารส่วนตำบลหลักแก้ว

ผ 02

ยุทธศาสตร์จังหวัดที่ 1 การพัฒนาเมืองน่าอยู่ สู้สังคมมั่นคง และเป็นสุข

ยุทธศาสตร์การพัฒนาของอปท.ในเขตจังหวัดที่ 4 การพัฒนาโครงสร้างพื้นฐาน

ยุทธศาสตร์ที่ 1 การพัฒนาด้านโครงสร้างพื้นฐาน สาธารณูปโภค และสาธารณูปการ

1.6 แผนงานเคหะและชุมชน

ที่	โครงการ/กิจกรรม	วัตถุประสงค์	เป้าหมาย (ผลผลิตของโครงการ)	งบประมาณและปีที่ผ่านมา					ตัวชี้วัด (kpi)	ผลลัพธ์ที่คาดว่าจะได้รับ	หน่วยงานรับผิดชอบ
				2566(บาท)	2567(บาท)	2568(บาท)	2569(บาท)	2570(บาท)			
51	อุดหนุนการไฟฟ้าอำเภอวิเศษชัยชาญ จ.อ่างทอง เพื่อขยายเขตไฟฟ้า หมู่ที่ 1-8	เพื่อต้องการอุดหนุนงบประมาณเพื่อขยายเขตไฟฟ้า หมู่ที่ 1-8 ให้กับการไฟฟ้าอำเภอวิเศษชัยชาญ จ.อ่างทอง	ทำการขยายเขตไฟฟ้าเพื่อทำการปักเสาพาดสาย เพื่อทำการขยายเขตไฟฟ้าสาธารณะพร้อมติดตั้งโคมส่องสว่าง และหม้อแปลงขยายเขตเพื่อจ่ายกระแสไฟ หมู่ที่ 1-8	1,500,000	1,500,000	1,500,000	1,500,000	1,500,000	จำนวนของประชาชนที่มีไฟฟ้า	ประชาชนมีไฟฟ้าใช้ทุกครัวเรือน	กองช่าง
จำนวน 51 โครงการ				21,541,500	21,541,500	21,541,500	21,541,500	21,541,500			

รายละเอียดโครงการพัฒนา
แผนพัฒนาท้องถิ่น (พ.ศ.2566-2570)
องค์การบริหารส่วนตำบลหลักแก้ว

ผ 02

ยุทธศาสตร์จังหวัดที่ 1 การพัฒนาเมืองน่าอยู่ สู้สังคมมั่นคง และเป็นสุข

ยุทธศาสตร์การพัฒนาของอปท.ในเขตจังหวัดที่ 1 การพัฒนาสังคมและคุณภาพชีวิต

ยุทธศาสตร์ที่ 3 การพัฒนาด้านสังคมและคุณภาพชีวิต

1.4 แผนงานสาธารณสุข

ที่	โครงการ/กิจกรรม	วัตถุประสงค์	เป้าหมาย (ผลผลิตของ โครงการ)	งบประมาณและปีที่ผ่านมา					ตัวชี้วัด (kpi)	ผลลัพธ์ที่ คาดว่าจะได้รับ	หน่วยงาน รับผิดชอบ
				2566(บาท)	2567(บาท)	2568(บาท)	2569(บาท)	2570(บาท)			
1	โครงการหมู่บ้าน/ชุมชนน่าอยู่ หน้าบ้านน่ามอง	เพื่อให้ประชาชนตระหนัก ถึงการพัฒนาหมู่บ้าน/ ชุมชนให้เป็นระเบียบ อย่างยั่งยืน	หมู่บ้าน/ชุมชนใน เขตองค์การ บริหารส่วน ตำบลหลักแก้ว	100,000	100,000	100,000	100,000	100,000	จำนวน ผู้เข้าร่วม โครงการ	ประชาชน ตระหนักถึงการ พัฒนาหมู่บ้าน/ ชุมชนให้เป็น ระเบียบอย่าง ยั่งยืน	กองสาธารณสุข และสิ่งแวดล้อม
2	โครงการสุขภาพดี วิถีหมู่บ้าน/ ชุมชน	เพื่อให้ประชาชนมีโอกาส เข้าถึงสุขภาพอย่างยั่งยืน	หมู่บ้าน/ชุมชนใน เขตองค์การ บริหารส่วน ตำบลหลักแก้ว	100,000	100,000	100,000	100,000	100,000	จำนวน ผู้เข้าร่วม โครงการ	ประชาชนได้รับ โอกาสด้าน สุขภาพ	กองสาธารณสุข และสิ่งแวดล้อม
รวม 2 โครงการ				200,000	200,000	200,000	200,000	200,000			

รายละเอียดโครงการพัฒนา
แผนพัฒนาท้องถิ่น (พ.ศ.2566-2570)
องค์การบริหารส่วนตำบลหลักแก้ว

ผ 02

ยุทธศาสตร์จังหวัดที่ 1 การพัฒนาเมืองน่าอยู่ สู้สังคมมั่นคง และเป็นสุข

ยุทธศาสตร์การพัฒนาของอปท.ในเขตจังหวัดที่ 5 ด้านการพัฒนาส่งเสริมสนับสนุนการกำจัดขยะสิ่งปฏิกูล

ยุทธศาสตร์ที่ 5 การพัฒนาทรัพยากรธรรมชาติและสิ่งแวดล้อม

1.4 แผนงานสาธารณสุข

ที่	โครงการ/กิจกรรม	วัตถุประสงค์	เป้าหมาย (ผลผลิตของ โครงการ)	งบประมาณและปีที่ผ่านมา					ตัวชี้วัด (kpi)	ผลลัพธ์ที่ คาดว่าจะได้รับ	หน่วยงาน รับผิดชอบ
				2566(บาท)	2567(บาท)	2568(บาท)	2569(บาท)	2570(บาท)			
1	การบริหารจัดการขยะมูลฝอย ชุมชน "จังหวัดสะอาด" จังหวัด อ่างทอง ระดับองค์กรปกครอง ส่วนท้องถิ่น และระดับหมู่บ้าน 1.1 ลดปริมาณขยะมูลฝอย หมู่บ้าน/ชุมชนที่เข้าสู่ระบบการ กำจัดที่ปลายทางให้ได้ร้อยละ 5 %	1.ลดการใช้ขยะของหมู่บ้าน/ ชุมชนแต่ละวัน 2.ลด ปริมาณขยะในการเข้าสู่ ระบบกำจัดที่ปลายทาง 3.เพื่อส่งเสริมการมีส่วนร่วม ของประชาชนในหมู่บ้าน/ ชุมชนในการกำจัดขยะ	ส่วนราชการ ,สถานศึกษา ศาสนาสถาน, ภาคเอกชน, สถาน ประกอบการ หมู่บ้าน/ชุมชนใน เขตอปท.หลักแก้ว	200,000	200,000	200,000	200,000	200,000	จำนวนของ ผู้เข้าร่วม โครงการ	ตำบลหลักแก้ว เป็นเมืองน่าอยู่	กอง สาธารณสุข และสิ่งแวดล้อม

รายละเอียดโครงการพัฒนา
แผนพัฒนาท้องถิ่น (พ.ศ.2566-2570)
องค์การบริหารส่วนตำบลหลักแก้ว

ผ 02

ยุทธศาสตร์จังหวัดที่ 1 การพัฒนาเมืองน่าอยู่ สู้สังคมมั่นคง และเป็นสุข

ยุทธศาสตร์การพัฒนาของอปท.ในเขตจังหวัดที่ 5 ด้านการพัฒนาส่งเสริมสนับสนุนการกำจัดขยะสิ่งปฏิกูล

ยุทธศาสตร์ที่ 5 การพัฒนาทรัพยากรธรรมชาติและสิ่งแวดล้อม

1.4 แผนงานสาธารณสุข

ที่	โครงการ/กิจกรรม	วัตถุประสงค์	เป้าหมาย (ผลผลิตของ โครงการ)	งบประมาณและปีที่ผ่านมา					ตัวชี้วัด (kpi)	ผลลัพธ์ที่ คาดว่าจะได้รับ	หน่วยงาน รับผิดชอบ
				2566(บาท)	2567(บาท)	2568(บาท)	2569(บาท)	2570(บาท)			
	1.2 ส่วนราชการ สถานศึกษา ศาสนสถาน ภาคเอกชน และ สถานประกอบการ จัดโครงการ ลดและคัดแยกขยะมูลฝอยหรือ การนำขยะไปใช้ประโยชน์	เพื่อให้เกิดการบูรณาการ ระหว่างรัฐ ประชาชน และ เอกชน ในการตระหนักถึง ปัญหาขยะล้นเมือง เพื่อลด ปริมาณการเพิ่มขยะใน สถานที่ราชการ หมู่บ้านชุมชน และพื้นที่ สาธารณะ ให้เกิดการนำขยะ รีไซเคิลมาใช้ใหม่ 2.เพื่อสนับสนุนให้ประชาชน เกิดรายได้ในครัวเรือนเพื่อ ขึ้นจากการคัดแยกขยะ 3.ส่งเสริมและสนับสนุนให้มี การจัดการระบบการคัดแยก ขยะ และรีไซเคิล	ร้อยละ ๑๐๐						จำนวนของ ผู้เข้าร่วม โครงการ	ปัญหาด้านขยะ ลดน้อยลง	กอง สาธารณสุข และสิ่งแวดล้อม

รายละเอียดโครงการพัฒนา
แผนพัฒนาท้องถิ่น (พ.ศ.2566-2570)
องค์การบริหารส่วนตำบลหลักแก้ว

ผ 02

ยุทธศาสตร์จังหวัดที่ 1 การพัฒนาเมืองน่าอยู่ สู้สังคมมั่นคง และเป็นสุข

ยุทธศาสตร์การพัฒนาของอปท.ในเขตจังหวัดที่ 5 ด้านการพัฒนาส่งเสริมสนับสนุนการกำจัดขยะสิ่งปฏิกูล

ยุทธศาสตร์ที่ 5 การพัฒนาทรัพยากรธรรมชาติและสิ่งแวดล้อม

1.4 แผนงานสาธารณสุข

ที่	โครงการ/กิจกรรม	วัตถุประสงค์	เป้าหมาย (ผลผลิตของ โครงการ)	งบประมาณและปีที่ผ่านมา					ตัวชี้วัด (kpi)	ผลลัพธ์ที่ คาดว่าจะได้รับ	หน่วยงาน รับผิดชอบ
				2566(บาท)	2567(บาท)	2568(บาท)	2569(บาท)	2570(บาท)			
	1.3 โครงการหมู่บ้าน/ชุมชน ต้นแบบ การลดและคัดแยกขยะ มูลฝอย	1.สร้างต้นแบบหมู่บ้าน ชุมชนในการลดและคัดแยก ขยะเพื่อเป็นตัวอย่างให้กับ หมู่บ้าน ชุมชน 2.เพื่อ สร้างแรงจูงใจให้กับหมู่บ้าน/ ชุมชนในการลดและคัดแยก	หมู่บ้าน/ชุมชน ร้อยละ 40					จำนวนของ ผู้เข้าร่วม โครงการ	กองสาธารณสุข และสิ่งแวดล้อม		

รายละเอียดโครงการพัฒนา
แผนพัฒนาท้องถิ่น (พ.ศ.2566-2570)

ผ 02

องค์การบริหารส่วนตำบลหลักแก้ว

ยุทธศาสตร์จังหวัดที่ 1 การพัฒนาเมืองน่าอยู่ สู้สังคมมั่นคง และเป็นสุข

ยุทธศาสตร์การพัฒนาของอปท.ในเขตจังหวัดที่ 5 ด้านการพัฒนาส่งเสริมสนับสนุนการกำจัดขยะสิ่งปฏิกูล

ยุทธศาสตร์ที่ 5 การพัฒนาทรัพยากรธรรมชาติและสิ่งแวดล้อม

1.4 แผนงานสาธารณสุข

ที่	โครงการ/กิจกรรม	วัตถุประสงค์	เป้าหมาย (ผลผลิตของ โครงการ)	งบประมาณและปีที่ผ่านมา					ตัวชี้วัด (kpi)	ผลลัพธ์ที่ คาดว่าจะได้รับ	หน่วยงาน รับผิดชอบ
				2566(บาท)	2567(บาท)	2568(บาท)	2569(บาท)	2570(บาท)			
1.4	จัดตั้ง"จุดรวมขยะอันตราย"	1.สร้างจิตสำนึกในการรักษา สุขภาพแวดล้อมในหมู่บ้าน ชุมชน 2.ลดความเสี่ยงการเกิดโรคที่ เกิดขยะอันตราย เช่น โรค ทางเดินหายใจ โรคผิวหนังฯ 3.ลดการแพร่เชื้อและการ แพร่กระจายของสารเคมี	หมู่บ้านชุมชน ตำบลหลักแก้ว ร้อยละ 100					จำนวนของ ผู้เข้าร่วม โครงการ	กองสาธารณสุข และสิ่งแวดล้อม		

รายละเอียดโครงการพัฒนา
แผนพัฒนาท้องถิ่น (พ.ศ.2566-2570)
องค์การบริหารส่วนตำบลหลักแก้ว

ผ 02

ยุทธศาสตร์จังหวัดที่ 1 การพัฒนาเมืองน่าอยู่ สู้สังคมมั่นคง และเป็นสุข

ยุทธศาสตร์การพัฒนาของอปท.ในเขตจังหวัดที่ 5 ด้านการพัฒนาส่งเสริมสนับสนุนการกำจัดขยะสิ่งปฏิกูล

ยุทธศาสตร์ที่ 5 การพัฒนาทรัพยากรธรรมชาติและสิ่งแวดล้อม

1.4 แผนงานสาธารณสุข

ที่	โครงการ/กิจกรรม	วัตถุประสงค์	เป้าหมาย (ผลผลิตของ โครงการ)	งบประมาณและปีที่ผ่านมา					ตัวชี้วัด (kpi)	ผลลัพธ์ที่ คาดว่าจะได้รับ	หน่วยงาน รับผิดชอบ
				2566(บาท)	2567(บาท)	2568(บาท)	2569(บาท)	2570(บาท)			
	1.5 โครงการกำจัดกาก อุตสาหกรรมที่เป็นอันตรายและ มูลฝอยติดเชื้อ ได้รับการกำจัด อย่างถูกต้อง ตามหลักวิชาการ	1.ลดความเสี่ยงการเกิดโรคที่ เกิดจากขยะอันตราย เช่น โรคทางเดินหายใจ ผิวหนัง 2.ลดการกระจายของเชื้อโรค และการแพร่กระจายของ สารเคมี 3. ป้องกันการรั่วของกาก อุตสาหกรรม	สถานพยาบาล โรงงาน อุตสาหกรรม/ หมู่บ้าน ร้อยละ 100						จำนวนของ ผู้เข้าร่วม โครงการ	ลดปริมาณขยะ อันตราย	กอง สาธารณสุข และสิ่งแวดล้อม
2	โครงการตามแผนปฏิบัติการ "ประเทศไทยไร้ขยะ" ตาม แนวทางประชารัฐ การคัดแยก ขยะภายใต้หลัก 3 RS	เพื่อลดปริมาณจำนวนขยะ ในหมู่บ้าน	ประชาชนในหมู่ที่ 1-8	80,000	80,000	80,000	80,000	80,000	จำนวนของ ขยะที่ลดลง	มีปริมาณขยะที่ ลดลง สะอาด น่าอยู่	กอง สาธารณสุข และสิ่งแวดล้อม

รายละเอียดโครงการพัฒนา
แผนพัฒนาท้องถิ่น (พ.ศ.2566-2570)
องค์การบริหารส่วนตำบลหลักแก้ว

ผ 02

ยุทธศาสตร์จังหวัดที่ 1 การพัฒนาเมืองน่าอยู่ สู้สังคมมั่นคง และเป็นสุข

ยุทธศาสตร์การพัฒนาของอปท.ในเขตจังหวัดที่ 5 ด้านการพัฒนาส่งเสริมสนับสนุนการกำจัดขยะสิ่งปฏิกูล

ยุทธศาสตร์ที่ 5 การพัฒนาทรัพยากรธรรมชาติและสิ่งแวดล้อม

1.4 แผนงานสาธารณสุข

ที่	โครงการ/กิจกรรม	วัตถุประสงค์	เป้าหมาย (ผลผลิตของ โครงการ)	งบประมาณและปีที่ผ่านมา					ตัวชี้วัด (kpi)	ผลลัพธ์ที่ คาดว่าจะได้รับ	หน่วยงาน รับผิดชอบ
				2566(บาท)	2567(บาท)	2568(บาท)	2569(บาท)	2570(บาท)			
3	โครงการอนุรักษ์ ฟื้นฟู และใช้ประโยชน์ความหลากหลายทางชีวภาพ	เพื่อต้องการให้เกษตรกรมีปุ๋ยชีวภาพใช้ในราคาถูก	เกษตรกร จำนวน 30 คน	50,000	50,000	50,000	50,000	50,000	ร้อยละ 80 ของครัวเรือนที่มีความรู้ด้านการเกษตรเพิ่มขึ้น	ประชาชนมีคุณภาพชีวิตที่ดี	สาธารณสุขฯ
4	จัดให้มีสวนหย่อมสวนสาธารณะสวนสุขภาพ	เพื่อจัดสร้างสวนหย่อมหรือสวนสาธารณะ สวนสุขภาพ	จำนวน 3 ครั้ง	100,000	100,000	100,000	100,000	100,000	ร้อยละ 80 ที่มีความร่วมมือร่วมใจที่แข็งแรง	ประชาชนมีสุขภาพร่างกายที่แข็งแรง	กองสาธารณสุข
5	โครงการรณรงค์ลดปริมาณขยะมูลฝอย ในเขตองค์การบริหารส่วนตำบลหลักแก้ว	เพื่อปลูกจิตสำนึกในการลดปริมาณขยะในหมู่บ้าน/ชุมชน	หมู่บ้าน/ชุมชนในเขตองค์การบริหารส่วนตำบลหลักแก้ว	150,000	150,000	150,000	150,000	150,000	จำนวนหมู่บ้านที่เข้าร่วมโครงการ	หมู่บ้าน/ชุมชนมีจิตสำนึกในการลดปริมาณขยะ	กองสาธารณสุขและสิ่งแวดล้อม
จำนวน 5 โครงการ				580,000	580,000	580,000	580,000	580,000			

รายละเอียดโครงการพัฒนา
แผนพัฒนาท้องถิ่น (พ.ศ.2566-2570)
องค์การบริหารส่วนตำบลหลักแก้ว

ผ 02

ก.ยุทธศาสตร์จังหวัดที่ 1 การพัฒนาเมืองน่าอยู่ สู้สังคมมั่นคง และเป็นสุข

ข.ยุทธศาสตร์การพัฒนาของอปท.ในเขตจังหวัดที่ 1 การพัฒนาสังคมและคุณภาพชีวิต

ยุทธศาสตร์ที่ 4 การพัฒนาด้านสาธารณสุขและการอนามัย

1.4 แผนงานสาธารณสุข

ที่	โครงการ/กิจกรรม	วัตถุประสงค์	เป้าหมาย (ผลผลิตของ โครงการ)	งบประมาณและปีที่ผ่านมา					ตัวชี้วัด (kpi)	ผลลัพธ์ที่ คาดว่าจะได้รับ	หน่วยงาน รับผิดชอบ
				2566(บาท)	2567(บาท)	2568(บาท)	2569(บาท)	2570(บาท)			
1	โครงการส่งเสริมสุขภาพ พลานามัยของประชาชน	เพื่อจัดกิจกรรมด้าน สุขภาพ เช่น การออก ตรวจรักษา การออก กำลังกาย ฯลฯ	กลุ่มเป้าหมาย จำนวน 100 คน	50,000	50,000	50,000	50,000	50,000	ร้อยละ 80 มีสุขภาพ พลานามัย แข็งแรง	ประชาชนมี สุขภาพร่างกาย ที่แข็งแรง	กองสาธารณสุข
2	โครงการติดตั้งตู้น้ำหยอดเหรียญ ภายในตำบลหลักแก้ว	เพื่อให้ประชาชนมีน้ำ สะอาดสำหรับบริโภค	ประชาชนใน พื้นที่ตำบลหลัก แก้ว	80,000	80,000	80,000	80,000	80,000	ร้อยละ 80 สุขภาพ พลานามัย แข็งแรง	ประชาชนมีน้ำ ดื่มที่ถูก สุขลักษณะ	กองสาธารณสุข
3	โครงการอุกเงินนำผู้ป่วยไปรักษา	เพื่อเป็นค่าใช้จ่ายเมื่อนำ ผู้ป่วยไปรักษาใน สถานพยาบาล	ผู้ป่วยตำบลหลัก แก้ว	5,000	5,000	5,000	5,000	5,000	ร้อยละ 100 สามารถนำ ผู้ป่วยส่ง รพ. ได้ทันเวลาที่	ประชาชนมี คุณภาพชีวิตที่ดี	กองสาธารณสุข

รายละเอียดโครงการพัฒนา
แผนพัฒนาท้องถิ่น (พ.ศ.2566-2570)
องค์การบริหารส่วนตำบลหลักแก้ว

ผ 02

ก.ยุทธศาสตร์จังหวัดที่ 1 การพัฒนาเมืองน่าอยู่ สู้สังคมมั่นคง และเป็นสุข

ข.ยุทธศาสตร์การพัฒนาของอปท.ในเขตจังหวัดที่ 1 การพัฒนาสังคมและคุณภาพชีวิต

ยุทธศาสตร์ที่ 4 การพัฒนาด้านสาธารณสุขและการอนามัย

1.4 แผนงานสาธารณสุข

ที่	โครงการ/กิจกรรม	วัตถุประสงค์	เป้าหมาย (ผลผลิตของ โครงการ)	งบประมาณและปีที่ผ่านมา					ตัวชี้วัด (kpi)	ผลลัพธ์ที่ คาดว่าจะได้รับ	หน่วยงาน รับผิดชอบ
				2566(บาท)	2567(บาท)	2568(บาท)	2569(บาท)	2570(บาท)			
4	โครงการส่งเสริมสุขภาพแบบองค์รวม	เพื่อต้องการส่งเสริมสุขภาพประชาชน	ประชาชน จำนวน 100 คน	12,000	12,000	12,000	12,000	12,000	ร้อยละ 80 ประชาชนมี สุขภาพ แข็งแรง	ประชาชนมี คุณภาพชีวิตที่ดี	กองสาธารณสุข
5	โครงการส่งบุคลากรเข้ารับการอบรมและพัฒนาศักยภาพหน่วยกู้ชีพกู้ภัย	เพื่อเป็นค่าใช้จ่ายในส่งบุคลากรเข้ารับการอบรมพัฒนาศักยภาพและการอบรมบุคลากรหน่วยกู้ชีพกู้ภัย	บุคลากรหน่วยกู้ชีพกู้ภัย	10,000	10,000	10,000	10,000	10,000	ร้อยละ 80 บุคลากรมี ประสิทธิภาพ	ประชาชนมี คุณภาพชีวิตที่ดี	กองสาธารณสุข
6	โครงการป้องกันและระงับโรคระบาดของโรคติดต่อ	เพื่อป้องกันและระงับโรคระบาดของโรคติดต่อ เช่น	ทุกครัวเรือนในตำบลหลักแก้ว	100,000	100,000	100,000	100,000	100,000	ร้อยละ 100 ของ	ประชาชนมี คุณภาพชีวิตที่ดี	กองสาธารณสุข

รายละเอียดโครงการพัฒนา
แผนพัฒนาท้องถิ่น (พ.ศ.2566-2570)
องค์การบริหารส่วนตำบลหลักแก้ว

ผ 02

ก.ยุทธศาสตร์จังหวัดที่ 1 การพัฒนาเมืองน่าอยู่ สู้สังคมมั่นคง และเป็นสุข

ข.ยุทธศาสตร์การพัฒนาของอปท.ในเขตจังหวัดที่ 1 การพัฒนาสังคมและคุณภาพชีวิต

ยุทธศาสตร์ที่ 4 การพัฒนาด้านสาธารณสุขและการอนามัย

1.4 แผนงานสาธารณสุข

ที่	โครงการ/กิจกรรม	วัตถุประสงค์	เป้าหมาย (ผลผลิตของ โครงการ)	งบประมาณและปีที่ผ่านมา					ตัวชี้วัด (kpi)	ผลลัพธ์ที่ คาดว่าจะได้รับ	หน่วยงาน รับผิดชอบ
				2566(บาท)	2567(บาท)	2568(บาท)	2569(บาท)	2570(บาท)			
7	โครงการพ่นหมอกควันป้องกัน ใช้เลือดออก ภายในหมู่บ้าน หมู่ที่ 1-8	เพื่อป้องกันโรค ใช้เลือดออกให้ประชาชน ในตำบลหลักแก้ว	ทุกครัวเรือนใน ตำบลหลักแก้ว	50,000	50,000	50,000	50,000	50,000	ร้อยละ 100 ของ ครัวเรือน ที่ มีความ ปลอดภัยต่อ โรค	ประชาชนมี คุณภาพชีวิตที่ดี	กองสาธารณสุข
8	โครงการค้นหาผู้ป่วย โรคเบาหวานและความดันโลหิตสูง	เพื่อค้นหาผู้ป่วย โรคเบาหวานและความ ดันฯ	ทุกครัวเรือนใน ตำบลหลักแก้ว	10,000	10,000	10,000	10,000	10,000	ร้อยละ 100 ของผู้ป่วย มีอัตราลดลง	ประชาชนมี คุณภาพชีวิตที่ดี	กองสาธารณสุข
9	โครงการค้นหาเซลล์มะเร็งปาก มดลูก	เพื่อตรวจค้นหา เซลล์มะเร็งปากมดลูก	สตรีกลุ่มเสี่ยงใน ตำบลหลักแก้ว	20,000	20,000	20,000	20,000	20,000	ร้อยละ 100 ของผู้ป่วย มีอัตราลดลง	ประชาชนมี คุณภาพชีวิตที่ดี	กองสาธารณสุข

รายละเอียดโครงการพัฒนา
แผนพัฒนาท้องถิ่น (พ.ศ.2566-2570)
องค์การบริหารส่วนตำบลหลักแก้ว

ผ 02

ก.ยุทธศาสตร์จังหวัดที่ 1 การพัฒนาเมืองน่าอยู่ สู้สังคมมั่นคง และเป็นสุข

ข.ยุทธศาสตร์การพัฒนาของอปท.ในเขตจังหวัดที่ 1 การพัฒนาสังคมและคุณภาพชีวิต

ยุทธศาสตร์ที่ 4 การพัฒนาด้านสาธารณสุขและการอนามัย

1.4 แผนงานสาธารณสุข

ที่	โครงการ/กิจกรรม	วัตถุประสงค์	เป้าหมาย (ผลผลิตของ โครงการ)	งบประมาณและปีที่ผ่านมา					ตัวชี้วัด (kpi)	ผลลัพธ์ที่ คาดว่าจะได้รับ	หน่วยงาน รับผิดชอบ
				2566(บาท)	2567(บาท)	2568(บาท)	2569(บาท)	2570(บาท)			
10	โครงการรณรงค์การคัดแยกขยะ และการกำจัดขยะอย่างถูกวิธี	เพื่อจัดกิจกรรมรณรงค์ การคัดแยกขยะและ กำจัดขยะนำกลับมาใช้ใหม่	ผู้เข้ารับการ ฝึกอบรม จำนวน 80 คน	20,000	20,000	20,000	20,000	20,000	ร้อยละ 100 ของ คร.ที่ กำจัดขยะ ถูก สุขลักษณะ	ประชาชนรู้จัก คัดแยกขยะที่นำ กลับมาใช้ได้อีก	กองสาธารณสุขฯ
11	จัดซื้อถังขยะ หมู่ที่ 1-8	เพื่อต้องการจัดซื้อถังขยะ สำหรับทิ้งขยะที่ไม่ต้องการ	ถังขยะพลาสติก ขนาดบรรจุ 200 ลิตร มีฝาปิด แบบมีล้อเลื่อน จำนวน 20 ใบ	170,000	170,000	170,000	170,000	170,000	ร้อยละ 80 มีถังสำหรับ ทิ้งขยะ	มีการกำจัดขยะ ที่ถูกสุขลักษณะ และมีความ สะอาดเรียบร้อย	กองสาธารณสุขฯ
12	โครงการสวัสดิการสังคมจากขยะ รีไซเคิล	เพื่อต้องการใช้ประโยชน์ ของขยะมารีไซเคิล	จำนวน 1 โครงการ	28,000	28,000	28,000	28,000	28,000	ร้อยละ 100 อัตราของ ขยะลดลง	ได้ประโยชน์ จากขยะรีไซเคิล	กองสาธารณสุขฯ

รายละเอียดโครงการพัฒนา
แผนพัฒนาท้องถิ่น (พ.ศ.2566-2570)
องค์การบริหารส่วนตำบลหลักแก้ว

ผ 02

ก.ยุทธศาสตร์จังหวัดที่ 1 การพัฒนาเมืองน่าอยู่ สู้สังคมมั่นคง และเป็นสุข

ข.ยุทธศาสตร์การพัฒนาของอปท.ในเขตจังหวัดที่ 1 การพัฒนาสังคมและคุณภาพชีวิต

ยุทธศาสตร์ที่ 4 การพัฒนาด้านสาธารณสุขและการอนามัย

1.4 แผนงานสาธารณสุข

ที่	โครงการ/กิจกรรม	วัตถุประสงค์	เป้าหมาย (ผลผลิตของ โครงการ)	งบประมาณและปีที่ผ่านมา					ตัวชี้วัด (kpi)	ผลลัพธ์ที่ คาดว่าจะได้รับ	หน่วยงาน รับผิดชอบ
				2566(บาท)	2567(บาท)	2568(บาท)	2569(บาท)	2570(บาท)			
13	โครงการรณรงค์คัดแยกขยะ	เพื่อต้องการใช้ประโยชน์ จากขยะมูลฝอย	จำนวน 1 โครงการ	25,000	25,000	25,000	25,000	25,000	ร้อยละ 100 มีการคัด แยกขยะ อย่างถูกวิธี	ได้รับประโยชน์ จากขยะมูลฝอย	กองสาธารณสุขฯ
14	จ้างเหมาบริการจัดเก็บขยะ	เพื่อต้องการใช้จ่าย เกี่ยวกับขยะมูลฝอย	ตำบลหลักแก้ว	300,000	300,000	300,000	300,000	300,000	ร้อยละ 100 มีการ จัดเก็บขยะ ภายในหมู่บ้าน	ขยะมูลฝอยมี การเก็บขยะ ภายในหมู่บ้าน	กองสาธารณสุขฯ
15	โครงการส่งบุคลากรเข้ารับการ อบรมและพัฒนาศักยภาพหน่วย กู้ชีพกู้ภัย	เพื่อเป็นค่าใช้จ่ายในส่ง บุคลากรเข้ารับการอบรม พัฒนาศักยภาพและการ อบรมบุคลากรหน่วยกู้ชีพ กู้ภัย	บุคลากรหน่วยกู้ ชีพกู้ภัย	10,000	10,000	10,000	10,000	10,000	ร้อยละ 80 บุคลากรมี ประสิทธิภาพ	ประชาชนมี คุณภาพชีวิตที่ดี	กองสาธารณสุข

รายละเอียดโครงการพัฒนา
แผนพัฒนาท้องถิ่น (พ.ศ.2566-2570)
องค์การบริหารส่วนตำบลหลักแก้ว

ผ 02

ก.ยุทธศาสตร์จังหวัดที่ 1 การพัฒนาเมืองน่าอยู่ สู้สังคมมั่นคง และเป็นสุข

ข.ยุทธศาสตร์การพัฒนาของอปท.ในเขตจังหวัดที่ 1 การพัฒนาสังคมและคุณภาพชีวิต

ยุทธศาสตร์ที่ 4 การพัฒนาด้านสาธารณสุขและการอนามัย

1.4 แผนงานสาธารณสุข

ที่	โครงการ/กิจกรรม	วัตถุประสงค์	เป้าหมาย (ผลผลิตของ โครงการ)	งบประมาณและปีที่ผ่านมา					ตัวชี้วัด (kpi)	ผลลัพธ์ที่ คาดว่าจะได้รับ	หน่วยงาน รับผิดชอบ
				2566(บาท)	2567(บาท)	2568(บาท)	2569(บาท)	2570(บาท)			
16	โครงการจัดตั้งหน่วยกู้ชีพกู้ภัย หนึ่งตำบลหนึ่งทีมกู้ชีพกู้ภัย	เพื่อส่งเสริมสนับสนุนการ ดำเนินงานจัดตั้งศูนย์กู้ชีพ กู้ภัย ตำบลหลักแก้ว	จำนวน 1 ศูนย์	10,000	10,000	10,000	10,000	10,000	ร้อยละ 80 ได้รับความ ช่วยเหลือ รวดเร็ว	ประชาชนได้รับ ความช่วยเหลือ ในเหตุการณ์ ต่างๆ	กองสาธารณสุขฯ
17	โครงการรณรงค์และป้องกันโรค ไข้เลือดออก	เพื่อป้องกันการแพร่ ระบาดของไข้หวัดนก	รณรงค์ป้องกัน ให้ความรู้แก่ ประชาชนใน พื้นที่ตำบลหลัก แก้ว	20,000	20,000	20,000	20,000	20,000	ร้อยละของ การแพร่ ระบาดของ โรคลดลง	สามารถควบคุม การแพร่ระบาด ของโรคไข้หวัด นก	กองสาธารณสุขฯ
18	โครงการสำรวจข้อมูลจำนวนสัตว์ และขึ้นทะเบียนสัตว์	เพื่อสำรวจข้อมูล จำนวน สัตว์ ปละ 2 ครั้ง และขึ้น ทะเบียนสัตว์	สุนัข-แมว ที่อยู่ ในพื้นที่ตำบล หลักแก้ว	54,430	54,430	54,430	54,430	54,430	สำรวจ ข้อมูลสัตว์ และขึ้น ทะเบียน	สามารถรู้ จำนวน ประชากรสุนัข- แมว ทั้งที่มี เจ้าของและไม่มี	กองสาธารณสุขฯ

รายละเอียดโครงการพัฒนา
แผนพัฒนาท้องถิ่น (พ.ศ.2566-2570)
องค์การบริหารส่วนตำบลหลักแก้ว

ผ 02

ก.ยุทธศาสตร์จังหวัดที่ 1 การพัฒนาเมืองน่าอยู่ สู้สังคมมั่นคง และเป็นสุข

ข.ยุทธศาสตร์การพัฒนาของอปท.ในเขตจังหวัดที่ 1 การพัฒนาสังคมและคุณภาพชีวิต

ยุทธศาสตร์ที่ 4 การพัฒนาด้านสาธารณสุขและการอนามัย

1.4 แผนงานสาธารณสุข

ที่	โครงการ/กิจกรรม	วัตถุประสงค์	เป้าหมาย (ผลผลิตของ โครงการ)	งบประมาณและปีที่ผ่านมา					ตัวชี้วัด (kpi)	ผลลัพธ์ที่ คาดว่าจะได้รับ	หน่วยงาน รับผิดชอบ
				2566(บาท)	2567(บาท)	2568(บาท)	2569(บาท)	2570(บาท)			
19	โครงการบริหารจัดการระบบ แพทย์ฉุกเฉินท้องถิ่นตาม หลักเกณฑ์ให้องค์กรปกครอง ส่วนท้องถิ่นเป็นผู้ดำเนินงานและ บริหารจัดการระบบการแพทย์ ฉุกเฉินในระดับท้องถิ่น พ.ศ.2560	เพื่อดูแลประชาชนที่ เจ็บป่วยฉุกเฉินได้รับ บริการระบบแพทย์ฉุกเฉิน	ประชาชนตำบล หลักแก้วได้รับ บริการอย่างทั่วถึง	30,000	30,000	30,000	30,000	30,000	จำนวนของผู้ ได้รับการ ดูแลกรณี ฉุกเฉิน	สามารถ ช่วยเหลือชีวิตผู้ เจ็บป่วยกรณี ฉุกเฉิน	กองสาธารณสุข และสิ่งแวดล้อม
20	เครื่องออกกำลังกายกลางแจ้ง หมู่ที่ 5	เพื่อต้องการให้ประชาชน มีสุขภาพ พลานามัยที่ แข็งแรง	เครื่องออกกำลังกาย	100,000	100,000	100,000	100,000	100,000	จำนวนของ ผู้ที่ได้รับ ความพึง พอใจในด้าน สุขภาพ	ประชาชนมี สุขภาพ พลานามัย แข็งแรง สมบูรณ์	กองสาธารณสุข และสิ่งแวดล้อม

รายละเอียดโครงการพัฒนา
แผนพัฒนาท้องถิ่น (พ.ศ.2566-2570)
องค์การบริหารส่วนตำบลหลักแก้ว

ผ 02

ก.ยุทธศาสตร์จังหวัดที่ 1 การพัฒนาเมืองน่าอยู่ สู้สังคมมั่นคง และเป็นสุข

ข.ยุทธศาสตร์การพัฒนาของอปท.ในเขตจังหวัดที่ 1 การพัฒนาสังคมและคุณภาพชีวิต

ยุทธศาสตร์ที่ 4 การพัฒนาด้านสาธารณสุขและการอนามัย

1.4 แผนงานสาธารณสุข

ที่	โครงการ/กิจกรรม	วัตถุประสงค์	เป้าหมาย (ผลผลิตของ โครงการ)	งบประมาณและปีที่ผ่านมา					ตัวชี้วัด (kpi)	ผลลัพธ์ที่ คาดว่าจะได้รับ	หน่วยงาน รับผิดชอบ
				2566(บาท)	2567(บาท)	2568(บาท)	2569(บาท)	2570(บาท)			
21	โครงการการกำจัดขยะมูลฝอย สิ่งปฏิกูล และน้ำเสีย	เพื่อควบคุมและกำจัด ภาวะมลพิษที่มีผลต่อ สุขภาพอนามัย สวัสดิภาพ และคุณภาพชีวิตของ ประชาชน	จำนวน 100 คน	100,000	100,000	100,000	100,000	100,000	จำนวน ผู้เข้าร่วม โครงการฯ	ประชาชนได้รับ การกำจัดภาวะ มลพิษที่มีผลต่อ สุขภาพ	กองสาธารณสุข และสิ่งแวดล้อม
22	โครงการรักษาความสะอาดและ ความเป็นระเบียบเรียบร้อยในพื้นที่	เพื่อต้องการจัดบริการ หรือปรับปรุงห้องสุขา สาธารณะในแหล่ง ท่องเที่ยว	จำนวน 50 คน	100,000	100,000	100,000	100,000	100,000	จำนวน ผู้เข้าร่วม โครงการฯ	ห้องสุขาสา ธารณะสะอาด เป็นระเบียบ	กองสาธารณสุข และสิ่งแวดล้อม
23	โครงการรณรงค์และป้องกัน เกี่ยวกับแหล่งเพาะพันธุ์ ลูกน้ำ ยุงลาย กำจัดหนู และพาหะนำโรค	เพื่อไม่ให้มีผู้ป่วยด้วยโรค ไข้เลือดออกในหมู่บ้าน/ ชุมชน	หมู่บ้าน/ชุมชนใน เขตองค์การ บริหารส่วน ตำบลหลักแก้ว	100,000	100,000	100,000	100,000	100,000	จำนวน ผู้เข้าร่วม โครงการ	ไม่ให้มีผู้ป่วยด้วย โรคไข้เลือดออก ในหมู่บ้าน/ชุมชน	กองสาธารณสุข และสิ่งแวดล้อม

รายละเอียดโครงการพัฒนา
แผนพัฒนาท้องถิ่น (พ.ศ.2566-2570)
องค์การบริหารส่วนตำบลหลักแก้ว

ผ 02

ก.ยุทธศาสตร์จังหวัดที่ 1 การพัฒนาเมืองน่าอยู่ สู้สังคมมั่นคง และเป็นสุข

ข.ยุทธศาสตร์การพัฒนาของอปท.ในเขตจังหวัดที่ 1 การพัฒนาสังคมและคุณภาพชีวิต

ยุทธศาสตร์ที่ 4 การพัฒนาด้านสาธารณสุขและการอนามัย

1.4 แผนงานสาธารณสุข

ที่	โครงการ/กิจกรรม	วัตถุประสงค์	เป้าหมาย (ผลผลิตของ โครงการ)	งบประมาณและปีที่ผ่านมา					ตัวชี้วัด (kpi)	ผลลัพธ์ที่ คาดว่าจะได้รับ	หน่วยงาน รับผิดชอบ
				2566(บาท)	2567(บาท)	2568(บาท)	2569(บาท)	2570(บาท)			
24	โครงการรณรงค์ป้องกันโรคพิษ สุนัขบ้า	เพื่อไม่ให้มีสุนัขที่ได้รับ เชื้อพิษสุนัขบ้า และ ปลอดผู้รับเชื้อ	หมู่บ้าน/ชุมชนใน เขตองค์การ บริหารส่วน ตำบลหลักแก้ว	100,000	100,000	100,000	100,000	100,000	จำนวน ผู้เข้าร่วม โครงการ	ไม่ให้มีสุนัขที่ ได้รับเชื้อพิษ สุนัขบ้าและ ปลอดผู้รับเชื้อ	กองสาธารณสุข และสิ่งแวดล้อม
25	โครงการอบรมผู้ประกอบการ และสัมผัสอาหาร	เพื่อจัดกิจกรรม ร้านอาหาร แผงลอยขาย อาหาร	ค่าจัดกิจกรรม ร้านอาหารแผง ลอยอาหารใน หมู่ที่ 1-8 ตำบล หลักแก้ว	20,000	20,000	20,000	20,000	20,000	ร้อยละ 95 ร้านค้าและ แผงลอย สะอาด ถูก หลักอนามัย	ร้านค้าแผงลอย สะอาด ถูก สุขลักษณะได้ มาตรฐาน สะอาดถูกหลัก อนามัย	กองสาธารณสุข
จำนวน 25 โครงการ				1,524,430	1,524,430	1,524,430	1,524,430	1,524,430			

รายละเอียดโครงการพัฒนา
แผนพัฒนาท้องถิ่น (พ.ศ.2566-2570)
องค์การบริหารส่วนตำบลหลักแก้ว

ผ 02

ก.ยุทธศาสตร์จังหวัดที่ 1 การพัฒนาเมืองน่าอยู่ สู้สังคมมั่นคง และเป็นสุข

ข.ยุทธศาสตร์การพัฒนาของอปท.ในเขตจังหวัดที่ 1 การพัฒนาสังคมและคุณภาพชีวิต

ยุทธศาสตร์ที่ 2 การพัฒนาด้านการศึกษา ศาสนาและวัฒนธรรม

1.3 แผนงานการศึกษา

ที่	โครงการ/กิจกรรม	วัตถุประสงค์	เป้าหมาย (ผลผลิตของ โครงการ)	งบประมาณและปีที่ผ่านมา					ตัวชี้วัด (kpi)	ผลลัพธ์ที่ คาดว่าจะได้รับ	หน่วยงาน รับผิดชอบ
				2566(บาท)	2567(บาท)	2568(บาท)	2569(บาท)	2570(บาท)			
1	จัดท้าววัสดุ อุปกรณ์ ครุภัณฑ์ สื่อการเรียนการสอน	เพื่อจัดหาสื่อการเรียนการ สอนที่เป็นวัสดุ อุปกรณ์ ครุภัณฑ์ใช้ในการปฏิบัติงาน	ศูนย์พัฒนาเด็ก เล็กในตำบล	100,000	100,000	100,000	100,000	100,000	ร้อยละ 100 ที่มี วัสดุอุปกรณ์ เพิ่มขึ้น	นักเรียนมีสื่อการ เรียนการสอนที่ ครบถ้วน	กอง การศึกษาฯ
2	โครงการส่งเสริมการเรียนรู้ ภาษาอังกฤษ	เพื่อจัดให้มีการสอนวิชา ภาษาอังกฤษให้นักเรียนใน ตำบล	ร.ร.จำนวน 4 แห่ง	200,000	200,000	200,000	200,000	200,000	ร้อยละ 60 ที่ สามารถอ่านออก เขียนได้	นักเรียนมีความรู้ ภาษาอังกฤษ สามารถพูด อ่าน	กอง การศึกษาฯ
3	โครงการศึกษาดูงานของศูนย์ พัฒนาเด็กเล็ก	เพื่อจัดกิจกรรมศึกษาดูงาน ของเด็กเล็ก	จำนวน 4 แห่ง	30,000	30,000	30,000	30,000	30,000	ร้อยละ 60 ที่มี เด็กมีความรู้ ทันสมัย	เด็กเล็กมีความรู้ ใหม่ๆเพิ่มขึ้น	กอง การศึกษาฯ
4	มอบทุนการศึกษา สำหรับเด็ก นักเรียน นักศึกษา และ ผู้ด้อยโอกาส	เพื่อมอบทุนการศึกษาเด็ก เยาวชน ในตำบล	เด็กเยาวชนใน ตำบลที่เรียนดี แต่ยากจน	20,000	20,000	20,000	20,000	20,000	ร้อยละ 60 ที่ ได้มีทุนในการ เรียน	เด็กเยาวชน มี การศึกษาที่สูงขึ้น	กอง การศึกษาฯ

รายละเอียดโครงการพัฒนา
แผนพัฒนาท้องถิ่น (พ.ศ.2566-2570)
องค์การบริหารส่วนตำบลหลักแก้ว

ผ 02

ก.ยุทธศาสตร์จังหวัดที่ 1 การพัฒนาเมืองน่าอยู่ สู้สังคมมั่นคง และเป็นสุข

ข.ยุทธศาสตร์การพัฒนาของอปท.ในเขตจังหวัดที่ 1 การพัฒนาสังคมและคุณภาพชีวิต

ยุทธศาสตร์ที่ 2 การพัฒนาด้านการศึกษา ศาสนาและวัฒนธรรม

1.3 แผนงานการศึกษา

ที่	โครงการ/กิจกรรม	วัตถุประสงค์	เป้าหมาย (ผลผลิตของ โครงการ)	งบประมาณและปีที่ผ่านมา					ตัวชี้วัด (kpi)	ผลลัพธ์ที่ คาดว่าจะได้รับ	หน่วยงาน รับผิดชอบ
				2566(บาท)	2567(บาท)	2568(บาท)	2569(บาท)	2570(บาท)			
5	อาหารเสริมนม ศพด.	เพื่อจัดอาหารเสริม(นม) สำหรับนักเรียนในศพด.	อาหารเสริมนม จำนวน 260 วันๆละ 7.82 บาท/คน	218,960	218,960	218,960	218,960	218,960	ร้อยละ 80 ศูนย์ พัฒนาเด็กเล็กมี อาหารสำหรับ ถูกหลัก โภชนาการ	เด็กเล็กมี พลาแนมัยที่ สมบูรณ์ แข็งแรง	กอง การศึกษาฯ
6	อาหารกลางวัน ศพด.	เพื่อจัดหาอาหารกลางวัน ใน ศพด.	จัดหาอาหาร กลางวัน จำนวน 260 วันๆละ 21 บาท /คน	588,000	588,000	588,000	588,000	588,000	ร้อยละ 80 ศูนย์ พัฒนาเด็กเล็กมี อาหารสำหรับ ถูกหลัก โภชนาการ	เด็กเล็กมี พลาแนมัยที่ สมบูรณ์ แข็งแรง	กอง การศึกษาฯ

รายละเอียดโครงการพัฒนา
แผนพัฒนาท้องถิ่น (พ.ศ.2566-2570)
องค์การบริหารส่วนตำบลหลักแก้ว

ผ 02

ก.ยุทธศาสตร์จังหวัดที่ 1 การพัฒนาเมืองน่าอยู่ สู้สังคมมั่นคง และเป็นสุข

ข.ยุทธศาสตร์การพัฒนาของอปท.ในเขตจังหวัดที่ 1 การพัฒนาสังคมและคุณภาพชีวิต

ยุทธศาสตร์ที่ 2 การพัฒนาด้านการศึกษา ศาสนาและวัฒนธรรม

1.3 แผนงานการศึกษา

ที่	โครงการ/กิจกรรม	วัตถุประสงค์	เป้าหมาย (ผลผลิตของ โครงการ)	งบประมาณและปีที่ผ่านมา					ตัวชี้วัด (kpi)	ผลลัพธ์ที่ คาดว่าจะได้รับ	หน่วยงาน รับผิดชอบ
				2566(บาท)	2567(บาท)	2568(บาท)	2569(บาท)	2570(บาท)			
7	อุดหนุนอาหารกลางวันเด็กอนุบาล และประถมศึกษา ร.ร.สพฐ.	เพื่ออุดหนุนงบประมาณ สำหรับอาหารกลางวัน	ค่าอาหารกลางวัน เด็กอนุบาล-ป.6 ในอัตราคนละ 21 บาท/วัน ให้กับ ร.ร. ในตำบล	1,856,400	1,856,400	1,856,400	1,856,400	1,856,400	ร้อยละ 70 ที่ เด็กนักเรียนมี คุณภาพชีวิตที่ดี ขึ้น	เด็กอนุบาลและ ประถมศึกษาได้รับ สารอาหารครบ 5 หมู่	กอง การศึกษาฯ
8	อุดหนุนอาหารเสริมนม (นม) เด็กอนุบาลและประถมศึกษา	เพื่ออุดหนุนงบประมาณ สำหรับอาหารเสริม (นม)	ค่าอาหารเสริมนม เด็กอนุบาล - ป.6 ในอัตราคนละ 7.82 บาท/คน จำนวน 260 วัน ให้กับ ร.ร.ในตำบล	691,288	691,288	691,288	691,288	691,288	ร้อยละ 70 ที่ เด็กนักเรียนมี คุณภาพชีวิตที่ดี ขึ้น	เด็กอนุบาลและ ประถมศึกษา สุขภาพร่างกาย แข็งแรง	กอง การศึกษาฯ

รายละเอียดโครงการพัฒนา
แผนพัฒนาท้องถิ่น (พ.ศ.2566-2570)
องค์การบริหารส่วนตำบลหลักแก้ว

ผ 02

ก.ยุทธศาสตร์จังหวัดที่ 1 การพัฒนาเมืองน่าอยู่ สู้สังคมมั่นคง และเป็นสุข

ข.ยุทธศาสตร์การพัฒนาของอปท.ในเขตจังหวัดที่ 1 การพัฒนาสังคมและคุณภาพชีวิต

ยุทธศาสตร์ที่ 2 การพัฒนาด้านการศึกษา ศาสนาและวัฒนธรรม

1.3 แผนงานการศึกษา

ที่	โครงการ/กิจกรรม	วัตถุประสงค์	เป้าหมาย (ผลผลิตของ โครงการ)	งบประมาณและปีที่ผ่านมา					ตัวชี้วัด (kpi)	ผลลัพธ์ที่ คาดว่าจะได้รับ	หน่วยงาน รับผิดชอบ
				2566(บาท)	2567(บาท)	2568(บาท)	2569(บาท)	2570(บาท)			
9	โครงการปรับปรุงซ่อมแซมอาคารศูนย์พัฒนาเด็กเล็ก	เพื่อปรับปรุงต่อเติมซ่อมแซมอาคารศูนย์พัฒนาเด็กเล็ก	เด็กนักเรียนมีอาคารเรียนที่ปลอดภัย	300,000	300,000	300,000	300,000	300,000	ร้อยละ 70 ที่เด็กนักเรียนมีคุณภาพชีวิตที่ดีขึ้น	ศูนย์พัฒนาเด็กเล็กได้มาตรฐานและระบบการเรียนการสอนมีประสิทธิภาพมากยิ่งขึ้น	กองการศึกษาฯ
10	จัดซื้อเครื่องเล่นเสริมพัฒนาการในศูนย์พัฒนาเด็กเล็ก	ต้องการให้เด็กมีทักษะ และพัฒนาการที่ดีขึ้น	ศูนย์พัฒนาเด็กเล็ก	100,000	100,000	100,000	100,000	100,000	ร้อยละ 80 ที่เด็กนักเรียนมีคุณภาพชีวิตที่ดีขึ้น	เด็กมีพัฒนาการและทักษะที่ดี มีคุณภาพ	กองการศึกษาฯ
11	โครงการวันเด็กแห่งชาติ	เพื่อจัดกิจกรรมวันเด็กแห่งชาติประจำปี	จำนวนเด็กที่เข้าร่วมโครงการ 500 คน	150,000	150,000	150,000	150,000	150,000	ร้อยละ 80 ที่เด็กมีคุณภาพชีวิตที่ดีขึ้น	เด็กเยาวชนมีความคิด ชีวิตที่ดีขึ้น	กองการศึกษาฯ

รายละเอียดโครงการพัฒนา
แผนพัฒนาท้องถิ่น (พ.ศ.2566-2570)
องค์การบริหารส่วนตำบลหลักแก้ว

ผ 02

ก.ยุทธศาสตร์จังหวัดที่ 1 การพัฒนาเมืองน่าอยู่ สู้สังคมมั่นคง และเป็นสุข

ข.ยุทธศาสตร์การพัฒนาของอปท.ในเขตจังหวัดที่ 1 การพัฒนาสังคมและคุณภาพชีวิต

ยุทธศาสตร์ที่ 2 การพัฒนาด้านการศึกษา ศาสนาและวัฒนธรรม

1.3 แผนงานการศึกษา

ที่	โครงการ/กิจกรรม	วัตถุประสงค์	เป้าหมาย (ผลผลิตของ โครงการ)	งบประมาณและปีที่ผ่านมา					ตัวชี้วัด (kpi)	ผลลัพธ์ที่ คาดว่าจะได้รับ	หน่วยงาน รับผิดชอบ
				2566(บาท)	2567(บาท)	2568(บาท)	2569(บาท)	2570(บาท)			
12	ประกันคุณภาพผู้เรียน	เพื่อเตรียมความพร้อมการ ประเมินฯ	บุคลากรในศูนย์ พัฒนาเด็กเล็ก	20,000	20,000	20,000	20,000	20,000	ร้อยละบุคลากร ในศูนย์พัฒนา เด็กเล็ก	บุคลากรมี ประสิทธิภาพใน การปฏิบัติงาน	กอง การศึกษาฯ
13	ค่าหนังสือเรียนสำหรับเด็ก	เพื่อจ่ายค่าหนังสือเรียน ให้กับเด็กนักเรียน อายุ 3-5 ปี จำนวน 200 บาท/ คน/ปี	นักเรียน อายุ 3-5ปี ในศพด. อัตราคนละ 200 บาท/ คน/ปี	8,000	8,000	8,000	8,000	8,000	ร้อยละของ นักเรียนใน ศพด.	นักเรียนได้รับ ค่าใช้จ่ายเป็นค่า หนังสือเรียน	กอง การศึกษาฯ

รายละเอียดโครงการพัฒนา
แผนพัฒนาท้องถิ่น (พ.ศ.2566-2570)
องค์การบริหารส่วนตำบลหลักแก้ว

ผ 02

ก.ยุทธศาสตร์จังหวัดที่ 1 การพัฒนาเมืองน่าอยู่ สู้สังคมมั่นคง และเป็นสุข

ข.ยุทธศาสตร์การพัฒนาของอปท.ในเขตจังหวัดที่ 1 การพัฒนาสังคมและคุณภาพชีวิต

ยุทธศาสตร์ที่ 2 การพัฒนาด้านการศึกษา ศาสนาและวัฒนธรรม

1.3 แผนงานการศึกษา

ที่	โครงการ/กิจกรรม	วัตถุประสงค์	เป้าหมาย (ผลผลิตของ โครงการ)	งบประมาณและปีที่ผ่านมา					ตัวชี้วัด (kpi)	ผลลัพธ์ที่ คาดว่าจะได้รับ	หน่วยงาน รับผิดชอบ
				2566(บาท)	2567(บาท)	2568(บาท)	2569(บาท)	2570(บาท)			
14	ค่าเครื่องแบบนักเรียนเด็ก อายุ 3 – 5 ปี ในศูนย์พัฒนา เด็กเล็กองค์การบริหารส่วน ตำบลหลักแก้ว	เพื่อจ่ายค่าเครื่องแบบ นักเรียน ให้กับเด็ก นักเรียน อายุ 3 ปีในศูนย์ พัฒนาเด็กเล็ก	นักเรียน อายุ 3-5ปี ในศูนย์ พัฒนาเด็กเล็ก อัตราคนละ 300 บาท/ คน/ปี	12,000	12,000	12,000	12,000	12,000	ร้อยละของ นักเรียนใน ศพด.ที่มีอายุ 3 - 5 ปีได้รับค่า เครื่องแบบ นักเรียน	นักเรียนได้รับ ค่าใช้จ่ายเป็นค่า เครื่องแบบ นักเรียน	กอง การศึกษาฯ
15	ค่าอุปกรณ์การเรียนเด็ก อายุ 3 – 5 ปี ในศูนย์พัฒนา เด็กเล็กองค์การบริหารส่วน ตำบลหลักแก้ว	เพื่อจ่ายค่าอุปกรณ์การ เรียน 3 – 5 ปี ในศูนย์ พัฒนาเด็กเล็กองค์การ บริหารส่วนตำบลหลักแก้ว	นักเรียน อายุ 3-5ปี ในศูนย์ พัฒนาเด็กเล็ก อัตราคนละ 200 บาท/ คน/ปี	8,000	8,000	8,000	8,000	8,000	ร้อยละของ นักเรียนใน ศพด.ที่มีอายุ 3 - 5 ปีได้รับค่า อุปกรณ์การ เรียนของนักเรียน	นักเรียนได้รับ ค่าใช้จ่ายเป็นค่า อุปกรณ์การ เรียนของนักเรียน	กอง การศึกษาฯ

รายละเอียดโครงการพัฒนา
แผนพัฒนาท้องถิ่น (พ.ศ.2566-2570)
องค์การบริหารส่วนตำบลหลักแก้ว

ผ 02

ก.ยุทธศาสตร์จังหวัดที่ 1 การพัฒนาเมืองน่าอยู่ สู้สังคมมั่นคง และเป็นสุข

ข.ยุทธศาสตร์การพัฒนาของอปท.ในเขตจังหวัดที่ 1 การพัฒนาสังคมและคุณภาพชีวิต

ยุทธศาสตร์ที่ 2 การพัฒนาด้านการศึกษา ศาสนาและวัฒนธรรม

1.3 แผนงานการศึกษา

ที่	โครงการ/กิจกรรม	วัตถุประสงค์	เป้าหมาย (ผลผลิตของ โครงการ)	งบประมาณและปีที่ผ่านมา					ตัวชี้วัด (kpi)	ผลลัพธ์ที่ คาดว่าจะได้รับ	หน่วยงาน รับผิดชอบ
				2566(บาท)	2567(บาท)	2568(บาท)	2569(บาท)	2570(บาท)			
16	ค่ากิจกรรมพัฒนาผู้เรียน เด็กอายุ 3 - 5 ปี ในศูนย์ พัฒนาเด็กเล็กองค์การบริหาร ส่วนตำบลหลักแก้ว	เพื่อจ่ายค่ากิจกรรม พัฒนาผู้เรียน ให้กับเด็ก นักเรียน อายุ 3 ปีในศูนย์ พัฒนาเด็กเล็ก	นักเรียน อายุ 3-5ปีในศูนย์ พัฒนาเด็กเล็ก อัตราคนละ 430 บาท/ คน/ปี	17,200	17,200	17,200	17,200	17,200	ร้อยละของ นักเรียนใน ศพด.ที่มีอายุ 3 - 5 ปีได้รับค่า กิจกรรมพัฒนา ผู้เรียน	นักเรียนได้รับ ค่าใช้จ่ายเป็นค่า กิจกรรมพัฒนา ผู้เรียน	กอง การศึกษาฯ
17	โครงการน้อมนำแนวทาง หลักปรัชญาเศรษฐกิจ พอเพียงมาใช้ในกิจการที่ หลากหลาย	เพื่อนำหลักปรัชญา เศรษฐกิจพอเพียงมาใช้ใน กิจการที่หลากหลาย	จำนวน 1 โครงการ	3,000	3,000	3,000	3,000	3,000	ร้อยละของ นักเรียนในศพด. เกิดการเรียนรู้ กิจกรรม เศรษฐกิจ พอเพียง	นักเรียนในศูนย์ พัฒนาเด็กเล็ก ได้รับการพัฒนา ตามวัย	กอง การศึกษา (ศพด.)

รายละเอียดโครงการพัฒนา
แผนพัฒนาท้องถิ่น (พ.ศ.2566-2570)
องค์การบริหารส่วนตำบลหลักแก้ว

ผ 02

ก.ยุทธศาสตร์จังหวัดที่ 1 การพัฒนาเมืองน่าอยู่ สู้สังคมมั่นคง และเป็นสุข

ข.ยุทธศาสตร์การพัฒนาของอปท.ในเขตจังหวัดที่ 1 การพัฒนาสังคมและคุณภาพชีวิต

ยุทธศาสตร์ที่ 2 การพัฒนาด้านการศึกษา ศาสนาและวัฒนธรรม

1.3 แผนงานการศึกษา

ที่	โครงการ/กิจกรรม	วัตถุประสงค์	เป้าหมาย (ผลผลิตของ โครงการ)	งบประมาณและปีที่ผ่านมา					ตัวชี้วัด (kpi)	ผลลัพธ์ที่ คาดว่าจะได้รับ	หน่วยงาน รับผิดชอบ
				2566(บาท)	2567(บาท)	2568(บาท)	2569(บาท)	2570(บาท)			
18	อบรมการเงินการบัญชีของ บุคลากร	เพื่อต้องการให้บุคลากรใน ส่วนการศึกษามี พัฒนาการ และความรู้ ด้านการบัญชี	บุคลากร ทางการศึกษา	-	-	-	-	-	ร้อยละได้เพิ่ม ทักษะด้าน การบัญชี	มีความรู้ ความสามารถ ทางการบัญชี	กอง การศึกษา
19	โครงการกิจกรรมทาง การศึกษาเผยแพร่ผลการ ปฏิบัติงานของผู้เรียน	เพื่อแสดงผลงานนักเรียน และกิจกรรมของผู้เรียน	จำนวน 1 โครงการ	20,000	20,000	20,000	20,000	20,000	ร้อยละของผล งานนักเรียนได้ เผยแพร่	ผู้เรียนได้ แสดงผลงาน กิจกรรมตลอดปี การศึกษาที่ผ่าน มา	กอง การศึกษา/ ศพด.
20	โครงการสร้างความสัมพันธ์ กับชุมชนผู้ปกครองและภาคี เครือข่าย	เพื่อสร้างความสัมพันธ์ กับชุมชน ผู้ปกครอง และ ภาคีเครือข่าย	จำนวน 1 โครงการ	3,000	3,000	3,000	3,000	3,000	ร้อยละของ ความสัมพันธ์ กับชุมชน ผู้ปกครอง	เกิด ความสัมพันธ์อัน ดีกับผู้ปกครอง	กอง การศึกษา/ ศพด.

รายละเอียดโครงการพัฒนา
แผนพัฒนาท้องถิ่น (พ.ศ.2566-2570)
องค์การบริหารส่วนตำบลหลักแก้ว

ผ 02

ก.ยุทธศาสตร์จังหวัดที่ 1 การพัฒนาเมืองน่าอยู่ สู้สังคมมั่นคง และเป็นสุข

ข.ยุทธศาสตร์การพัฒนาของอปท.ในเขตจังหวัดที่ 1 การพัฒนาสังคมและคุณภาพชีวิต

ยุทธศาสตร์ที่ 2 การพัฒนาด้านการศึกษา ศาสนาและวัฒนธรรม

1.3 แผนงานการศึกษา

ที่	โครงการ/กิจกรรม	วัตถุประสงค์	เป้าหมาย (ผลผลิตของ โครงการ)	งบประมาณและปีที่ผ่านมา					ตัวชี้วัด (kpi)	ผลลัพธ์ที่ คาดว่าจะได้รับ	หน่วยงาน รับผิดชอบ
				2566(บาท)	2567(บาท)	2568(บาท)	2569(บาท)	2570(บาท)			
21	โครงการวันแม่แห่งชาติ	จัดกิจกรรมเพื่อให้ผู้เรียนได้แสดงความรักและเคารพต่อมารดา	จำนวน 1 โครงการ	2,000	2,000	2,000	2,000	2,000	ร้อยละของผู้เรียนเข้าร่วมกิจกรรมแสดงความรักต่อมารดา	ผู้เรียนแสดงความรักต่อมารดา	กองการศึกษา/ศพด.
22	โครงการส่งเสริมสุขภาพและการพัฒนา IQ EQ เด็กวัย 2-3 ปี	เพื่อพัฒนาผู้เรียนอายุ 2-3 ปี ให้ได้รับการส่งเสริมพัฒนาการทั้งด้านร่างกาย อารมณ์ สังคม และสติปัญญา ในเชิงรุก โดยการบูรณาการร่วมกับทุกภาคส่วนที่เกี่ยวข้อง	จำนวน 1 โครงการ	2,000	2,000	2,000	2,000	2,000	ร้อยละผู้เรียนทำกิจกรรมร่วมกันจากประสบการณ์ใหม่ร่วมกัน	ผู้เรียนทำกิจกรรมส่งท้ายปีเก่าต้อนรับปีใหม่ร่วมกัน	กองการศึกษา/ศพด.

รายละเอียดโครงการพัฒนา
แผนพัฒนาท้องถิ่น (พ.ศ.2566-2570)
องค์การบริหารส่วนตำบลหลักแก้ว

ผ 02

ก.ยุทธศาสตร์จังหวัดที่ 1 การพัฒนาเมืองน่าอยู่ สู้สังคมมั่นคง และเป็นสุข

ข.ยุทธศาสตร์การพัฒนาของอปท.ในเขตจังหวัดที่ 1 การพัฒนาสังคมและคุณภาพชีวิต

ยุทธศาสตร์ที่ 2 การพัฒนาด้านการศึกษา ศาสนาและวัฒนธรรม

1.3 แผนงานการศึกษา

ที่	โครงการ/กิจกรรม	วัตถุประสงค์	เป้าหมาย (ผลผลิตของ โครงการ)	งบประมาณและปีที่ผ่านมา					ตัวชี้วัด (kpi)	ผลลัพธ์ที่ คาดว่าจะได้รับ	หน่วยงาน รับผิดชอบ
				2566(บาท)	2567(บาท)	2568(บาท)	2569(บาท)	2570(บาท)			
23	โครงการป้องกันเด็กจมน้ำ	เพื่อให้ผู้เรียนฝึกปฏิบัติ การว่ายน้ำและการช่วยเหลือตนเองในน้ำเบื้องต้น	ร้อยละ 80	5,000	5,000	5,000	5,000	5,000	ร้อยละของผู้เรียนที่ว่ายน้ำช่วยเหลือตนเองได้	ผู้เรียนว่ายน้ำและช่วยเหลือตนเอง	กองการศึกษา/ศพด.
24	โครงการวันไหว้ครู	เพื่อส่งเสริมให้ผู้เรียนได้ปฏิบัติตามหน้าที่ เคารพและเทิดทูลสถาบันชาติ ศาสนาและพระมหากษัตริย์ครูอาจารย์	จัดกิจกรรมวันไหว้ครู	3,000	3,000	3,000	3,000	3,000	ผู้เข้าร่วมกิจกรรมวันไหว้ครู	ผู้เรียนมีการแสดงความรักเคารพต่อครูอาจารย์	กองการศึกษา/ศพด.

รายละเอียดโครงการพัฒนา
แผนพัฒนาท้องถิ่น (พ.ศ.2566-2570)
องค์การบริหารส่วนตำบลหลักแก้ว

ผ 02

ก.ยุทธศาสตร์จังหวัดที่ 1 การพัฒนาเมืองน่าอยู่ สู้สังคมมั่นคง และเป็นสุข

ข.ยุทธศาสตร์การพัฒนาของอปท.ในเขตจังหวัดที่ 1 การพัฒนาสังคมและคุณภาพชีวิต

ยุทธศาสตร์ที่ 2 การพัฒนาด้านการศึกษา ศาสนาและวัฒนธรรม

1.3 แผนงานการศึกษา

ที่	โครงการ/กิจกรรม	วัตถุประสงค์	เป้าหมาย (ผลผลิตของ โครงการ)	งบประมาณและปีที่ผ่านมา					ตัวชี้วัด (kpi)	ผลลัพธ์ที่ คาดว่าจะได้รับ	หน่วยงาน รับผิดชอบ
				2566(บาท)	2567(บาท)	2568(บาท)	2569(บาท)	2570(บาท)			
25	โครงการส่งเสริมกิจกรรม ประชาธิปไตย เทิดทูลสถาบัน ชาติ ศาสนา พระมหากษัตริย์	เพื่อส่งเสริมให้ผู้เรียนได้ ปฏิบัติตามหน้าที่ เคารพ และเทิดทูลสถาบันชาติ ศาสนาและพระมหากษัตริย์	ร้อยละ 100	1,000	1,000	1,000	1,000	1,000	ร้อยละของ ผู้เรียนที่ปฏิบัติ หน้าที่ตาม กิจกรรมเคารพ เทิดทูลสถาบัน ชาติศาสนา พระมหากษัตริย์	ผู้เรียนเคารพ เทิดทูลสถาบัน ชาติศาสนา พระมหากษัตริย์	กอง การศึกษาฯ/ ศพด.
26	โครงการพัฒนาศักยภาพครู	เพื่อให้ครูผู้ดูแลเด็กได้เข้า รับการพัฒนาศักยภาพ ตนเองอย่างต่อเนื่อง ตลอดเวลา	8 คน	12,000	12,000	12,000	12,000	12,000	จำนวนครูผู้ดูแล เด็กที่เข้ารับ การพัฒนา ศักยภาพ	ครูผู้ดูแลเด็กนำ ความรู้ที่ได้รับมา ปรับใช้ในงานที่ ปฏิบัติ	กอง การศึกษา/ ศพด.

รายละเอียดโครงการพัฒนา
แผนพัฒนาท้องถิ่น (พ.ศ.2566-2570)
องค์การบริหารส่วนตำบลหลักแก้ว

ผ 02

ก.ยุทธศาสตร์จังหวัดที่ 1 การพัฒนาเมืองน่าอยู่ สู้สังคมมั่นคง และเป็นสุข

ข.ยุทธศาสตร์การพัฒนาของอปท.ในเขตจังหวัดที่ 1 การพัฒนาสังคมและคุณภาพชีวิต

ยุทธศาสตร์ที่ 2 การพัฒนาด้านการศึกษา ศาสนาและวัฒนธรรม

1.3 แผนงานการศึกษา

ที่	โครงการ/กิจกรรม	วัตถุประสงค์	เป้าหมาย (ผลผลิตของ โครงการ)	งบประมาณและปีที่ผ่านมา					ตัวชี้วัด (kpi)	ผลลัพธ์ที่ คาดว่าจะได้รับ	หน่วยงาน รับผิดชอบ
				2566(บาท)	2567(บาท)	2568(บาท)	2569(บาท)	2570(บาท)			
27	โครงการส่งเสริมสร้าง ความสัมพันธ์กับชุมชน	เพื่อประชาสัมพันธ์แจ้ง ข้อมูลข่าวสารกิจกรรมภายใน ศูนย์พัฒนาเด็กเล็ก ให้ ชุมชนได้รับการทราบการ ดำเนินงาน	จัดทำเอกสาร สิ่งพิมพ์ แจ้ง ข่าวสาร การ ดำเนินงานและ กิจกรรม	1,000	1,000	1,000	1,000	1,000	เอกสารข้อมูล ข่าวสารการ ดำเนินงานและ กิจกรรมภายใน ศูนย์พัฒนา เด็ก เล็ก อาทิแผ่น พับ สื่อสิ่งพิมพ์ ฯลฯ	ชุมชนได้รับ ข่าวสารและ กิจกรรมภายใน ศูนย์พัฒนาเด็ก เล็กอย่างต่อเนื่อง	กอง การศึกษา/ ศพด.
28	โครงการเยี่ยมบ้านประสาน สัมพันธ์เด็กและผู้ปกครอง	เพื่อทราบข้อมูลพื้นฐาน และปัญหาของผู้เรียนใน การช่วยเหลือ ส่งเสริม สนับสนุนพัฒนาการการ ด้านต่างๆ	ร้อยละ 80	2,000	2,000	2,000	2,000	2,000	ร้อยละของ ผู้เรียนได้รับการ เยี่ยมบ้าน	รับทราบข้อมูล พื้นฐานและ ปัญหาของผู้เรียน	กอง การศึกษา/ ศพด.

รายละเอียดโครงการพัฒนา
แผนพัฒนาท้องถิ่น (พ.ศ.2566-2570)
องค์การบริหารส่วนตำบลหลักแก้ว

ผ 02

ก.ยุทธศาสตร์จังหวัดที่ 1 การพัฒนาเมืองน่าอยู่ สู้สังคมมั่นคง และเป็นสุข

ข.ยุทธศาสตร์การพัฒนาของอปท.ในเขตจังหวัดที่ 1 การพัฒนาสังคมและคุณภาพชีวิต

ยุทธศาสตร์ที่ 2 การพัฒนาด้านการศึกษา ศาสนาและวัฒนธรรม

1.3 แผนงานการศึกษา

ที่	โครงการ/กิจกรรม	วัตถุประสงค์	เป้าหมาย (ผลผลิตของ โครงการ)	งบประมาณและปีที่ผ่านมา					ตัวชี้วัด (kpi)	ผลลัพธ์ที่ คาดว่าจะได้รับ	หน่วยงาน รับผิดชอบ
				2566(บาท)	2567(บาท)	2568(บาท)	2569(บาท)	2570(บาท)			
29	โครงการประชุมผู้ปกครอง	เพื่อสร้างทัศนคติและความ เข้าใจให้กับผู้ปกครองใน การจัดการศึกษา การจัด กิจกรรมโครงการงานต่างๆ ที่เกี่ยวข้องระหว่างศูนย์ พัฒนาเด็กเล็กและผู้ปกครอง	จัดปฐมนิเทศ ประชุม ผู้ปกครอง อย่างน้อย ปีละ 2 ครั้ง	2,000	2,000	2,000	2,000	2,000	จำนวน ผู้ปกครองที่เข้า รับการประชุม	ผู้ปกครองรับ ความรู้ความ เข้าใจแนวทาง การบริหารจัด การศึกษาศูนย์ พัฒนาเด็กเล็ก และให้ความ ร่วมมือระหว่าง ศูนย์พัฒนาเด็ก เล็กและผู้ปกครอง	

รายละเอียดโครงการพัฒนา
แผนพัฒนาท้องถิ่น (พ.ศ.2566-2570)
องค์การบริหารส่วนตำบลหลักแก้ว

ผ 02

ก.ยุทธศาสตร์จังหวัดที่ 1 การพัฒนาเมืองน่าอยู่ สู้สังคมมั่นคง และเป็นสุข

ข.ยุทธศาสตร์การพัฒนาของอปท.ในเขตจังหวัดที่ 1 การพัฒนาสังคมและคุณภาพชีวิต

ยุทธศาสตร์ที่ 2 การพัฒนาด้านการศึกษา ศาสนาและวัฒนธรรม

1.3 แผนงานการศึกษา

ที่	โครงการ/กิจกรรม	วัตถุประสงค์	เป้าหมาย (ผลผลิตของ โครงการ)	งบประมาณและปีที่ผ่านมา					ตัวชี้วัด (kpi)	ผลลัพธ์ที่ คาดว่าจะได้รับ	หน่วยงาน รับผิดชอบ
				2566(บาท)	2567(บาท)	2568(บาท)	2569(บาท)	2570(บาท)			
30	โครงการส่งเสริมการถ่ายทอดภูมิปัญญาท้องถิ่น	เพื่อสำรวจข้อมูลภูมิปัญญาท้องถิ่นสร้างเป็นองค์ความรู้เผยแพร่ให้คนในท้องถิ่น	จำนวน 1 ครั้ง	5,000	5,000	5,000	5,000	5,000	ร้อยละ 100ที่ร่วมกันสืบสานวัฒนธรรมไทยให้สืบต่อไป	สืบทอดภูมิปัญญาท้องถิ่นให้มีความคิดให้เป็นจุดเด่นของท้องถิ่นความคิดให้เป็นที่สนใจและเป็นจุดเด่นของท้องถิ่น	กองการศึกษา
31	โครงการพัฒนาแหล่งท่องเที่ยวหลวงพ่อบุญชู หมู่ที่ ๖	เพื่อต้องการให้เป็นแหล่งท่องเที่ยวของชาวตำบลหลักแก้ว	1 โครงการ	100,000	100,000	100,000	100,000	100,000	ร้อยละ 80 มีแหล่งท่องเที่ยวและได้สักการะหลวงพ่อบุญชู	มีแหล่งท่องเที่ยวและได้สักการะหลวงพ่อบุญชู	กองการศึกษา

รายละเอียดโครงการพัฒนา
แผนพัฒนาท้องถิ่น (พ.ศ.2566-2570)
องค์การบริหารส่วนตำบลหลักแก้ว

ผ 02

ก.ยุทธศาสตร์จังหวัดที่ 1 การพัฒนาเมืองน่าอยู่ สู้สังคมมั่นคง และเป็นสุข

ข.ยุทธศาสตร์การพัฒนาของอปท.ในเขตจังหวัดที่ 1 การพัฒนาสังคมและคุณภาพชีวิต

ยุทธศาสตร์ที่ 2 การพัฒนาด้านการศึกษา ศาสนาและวัฒนธรรม

1.3 แผนงานการศึกษา

ที่	โครงการ/กิจกรรม	วัตถุประสงค์	เป้าหมาย (ผลผลิตของ โครงการ)	งบประมาณและปีที่ผ่านมา					ตัวชี้วัด (kpi)	ผลลัพธ์ที่ คาดว่าจะได้รับ	หน่วยงาน รับผิดชอบ
				2566(บาท)	2567(บาท)	2568(บาท)	2569(บาท)	2570(บาท)			
32	โครงการอบรมศีล ๕ พัฒนาชีวิต	เพื่อต้องการให้ทุกคนมีศีล ๕ พัฒนาชีวิตให้มีความสุข	จำนวน 50 คน	5,000	5,000	5,000	5,000	5,000	จำนวนประชาชนมีส่วนร่วมในการรักษา ศีล ๕	สามารถนำศีล ๕ มาใช้ใน ชีวิตประจำวันได้	กองการศึกษา
33	อุดหนุนโครงการจัดงานรำลึกวีรชนแขวงเมืองวิเศษไชยชาญ	เพื่อสนับสนุนการจัดกิจกรรมรำลึกวีรชนของอำเภอวิเศษไชยชาญ	งานวีรชนแขวงเมืองวิเศษไชยชาญของอำเภอวิเศษไชยชาญ	50,000	50,000	50,000	50,000	50,000	ร้อยละความพึงพอใจในการจัดกิจกรรม	ประชาชนในอ.วิเศษไชยชาญได้มีส่วนร่วมในงานรำลึกวีรชนฯ	กองการศึกษา
34	อุดหนุนโรงเรียนเพื่อจ้างครูช่วยสอนในโรงเรียนวัดหลักแก้ว	เพื่ออุดหนุนค่าจ้างครูให้กับโรงเรียนวัดหลักแก้ว	จ้างครูโรงเรียนวัดหลักแก้ว	100,000	100,000	100,000	100,000	100,000	นักเรียนได้รับความรู้และมีประสิทธิภาพ	นักเรียนมีครูครบทุกห้องเรียน	กองการศึกษา
รวม 34 โครงการ				4,635,848	4,635,848	4,635,848	4,635,848	4,635,848			

รายละเอียดโครงการพัฒนา
แผนพัฒนาท้องถิ่น (พ.ศ.2566-2570)
องค์การบริหารส่วนตำบลหลักแก้ว

ผ 02

ก.ยุทธศาสตร์จังหวัดที่ 1 การพัฒนาเมืองน่าอยู่ สู้สังคมมั่นคง และเป็นสุข

ข.ยุทธศาสตร์การพัฒนาของอปท.ในเขตจังหวัดที่ 1 การพัฒนาสังคมและคุณภาพชีวิต

ยุทธศาสตร์ที่ 3 การพัฒนาสังคมและคุณภาพชีวิต

1.2 แผนงานรักษาความสงบภายใน

ที่	โครงการ/กิจกรรม	วัตถุประสงค์	เป้าหมาย (ผลผลิตของ โครงการ)	งบประมาณและปีที่ผ่านมา					ตัวชี้วัด (kpi)	ผลลัพธ์ ที่คาดว่าจะได้รับ	หน่วยงาน รับผิดชอบ
				2566(บาท)	2567(บาท)	2568(บาท)	2569(บาท)	2570(บาท)			
1	โครงการรณรงค์การใช้รถใช้ถนน สวมหมวกนิรภัย 100%	เพื่อจัดกิจกรรม รณรงค์การใช้รถใช้ ถนนสวมหมวกนิรภัย	จำนวน 1 ครั้ง	10,000	10,000	10,000	10,000	10,000	ร้อยละ 80 ของ ครัวเรือนที่มี ความ ปลอดภัยใน ชีวิต	ประชาชนมีความ ปลอดภัยในชีวิต	สำนักงานปลัดฯ

รายละเอียดโครงการพัฒนา
แผนพัฒนาท้องถิ่น (พ.ศ.2566-2570)
องค์การบริหารส่วนตำบลหลักแก้ว

ผ 02

ก.ยุทธศาสตร์จังหวัดที่ 1 การพัฒนาเมืองน่าอยู่ สู้สังคมมั่นคง และเป็นสุข

ข.ยุทธศาสตร์การพัฒนาของอปท.ในเขตจังหวัดที่ 1 การพัฒนาสังคมและคุณภาพชีวิต

ยุทธศาสตร์ที่ 3 การพัฒนาสังคมและคุณภาพชีวิต

1.2 แผนงานรักษาความสงบภายใน

ที่	โครงการ/กิจกรรม	วัตถุประสงค์	เป้าหมาย (ผลผลิตของ โครงการ)	งบประมาณและปีที่ผ่านมา					ตัวชี้วัด (kpi)	ผลลัพธ์ ที่คาดว่าจะได้รับ	หน่วยงาน รับผิดชอบ
				2566(บาท)	2567(บาท)	2568(บาท)	2569(บาท)	2570(บาท)			
2	โครงการปกป้องสถาบันของชาติ	เพื่อจัดกิจกรรมเฉลิมพระเกียรติในหลวงและพระราชินีนาถ	จำนวน 2 ครั้ง	20,000	20,000	20,000	20,000	20,000	ร้อยละ 80 ของประชาชนที่แสดงออกถึงความจงรักภักดีต่อสถาบันพระมหากษัตริย์	ได้แสดงออกถึงความจงรักภักดีต่อสถาบันพระมหากษัตริย์	สำนักงานปลัดฯ
3	โครงการป้องกันและลดอุบัติเหตุทางถนนในช่วงเทศกาลสำคัญ	เพื่อตั้งจุดปฏิบัติการอำนวยความสะดวกให้ประชาชน	เทศกาลสงกรานต์และปีใหม่	40,000	40,000	40,000	40,000	40,000	ร้อยละ 80 อุบัติเหตุลดน้อยลง	ประชาชนมีความปลอดภัยในชีวิตและทรัพย์สิน	สำนักงานปลัดฯ

รายละเอียดโครงการพัฒนา
แผนพัฒนาท้องถิ่น (พ.ศ.2566-2570)
องค์การบริหารส่วนตำบลหลักแก้ว

ผ 02

ก.ยุทธศาสตร์จังหวัดที่ 1 การพัฒนาเมืองน่าอยู่ สู้สังคมมั่นคง และเป็นสุข

ข.ยุทธศาสตร์การพัฒนาของอปท.ในเขตจังหวัดที่ 1 การพัฒนาสังคมและคุณภาพชีวิต

ยุทธศาสตร์ที่ 3 การพัฒนาสังคมและคุณภาพชีวิต

1.2 แผนงานรักษาความสงบภายใน

ที่	โครงการ/กิจกรรม	วัตถุประสงค์	เป้าหมาย (ผลผลิตของ โครงการ)	งบประมาณและปีที่ผ่านมา					ตัวชี้วัด (kpi)	ผลลัพธ์ ที่คาดว่าจะได้รับ	หน่วยงาน รับผิดชอบ
				2566(บาท)	2567(บาท)	2568(บาท)	2569(บาท)	2570(บาท)			
4	โครงการรวมพลังแผ่นดินป้องกัน และปราบปรามการทุจริต	เพื่อจัดกิจกรรม รณรงค์รวมพลัง แผ่นดินป้องกันและ ปราบปรามการทุจริต	จำนวน 1 ครั้ง	10,000	10,000	10,000	10,000	10,000	ร้อยละ 100 ของการ ปฏิบัติงานมี ประสิทธิภาพ	องค์กรมีความ โปร่งใสตรวจสอบได้	สำนักงานปลัด
5	โครงการเผยแพร่ประชาธิปไตย	เพื่อต้องการให้ ประชาชนเข้าใจใน ระบบประชาธิปไตย	ประชาชนใน ตำบลหลักแก้ว	50,000	50,000	50,000	50,000	50,000	ร้อยละ 80 มีความเข้าใจ ในระบบ ประชาธิปไตย	ประชาชนเข้าใจใน บทบาทหน้าที่ของ ประชาธิปไตย	สำนักงานปลัด

รายละเอียดโครงการพัฒนา
แผนพัฒนาท้องถิ่น (พ.ศ.2566-2570)
องค์การบริหารส่วนตำบลหลักแก้ว

ผ 02

ก.ยุทธศาสตร์จังหวัดที่ 1 การพัฒนาเมืองน่าอยู่ สู้สังคมมั่นคง และเป็นสุข

ข.ยุทธศาสตร์การพัฒนาของอปท.ในเขตจังหวัดที่ 1 การพัฒนาสังคมและคุณภาพชีวิต

ยุทธศาสตร์ที่ 3 การพัฒนาสังคมและคุณภาพชีวิต

1.2 แผนงานรักษาความสงบภายใน

ที่	โครงการ/กิจกรรม	วัตถุประสงค์	เป้าหมาย (ผลผลิตของ โครงการ)	งบประมาณและปีที่ผ่านมา					ตัวชี้วัด (kpi)	ผลลัพธ์ ที่คาดว่าจะได้รับ	หน่วยงาน รับผิดชอบ
				2566(บาท)	2567(บาท)	2568(บาท)	2569(บาท)	2570(บาท)			
6	โครงการพัฒนาศักยภาพ ฝึกรอบรรมทบทวนอาสาสมัคร ป้องกันภัยฝ่ายพลเรือน	เพื่อต้องการให้ เจ้าหน้าที่ด้านป้องกัน มีความรู้ ความสามารถในการ บรรเทาสาธารณภัย	พนักงาน เจ้าหน้าที่ จำนวน 20 คน	100,000	100,000	100,000	100,000	100,000	ร้อยละ 100 การ ปฏิบัติงานมี ประสิทธิภาพ	ผู้เข้ารับการอบรม มีความสามารถ ด้านป้องกันและ บรรเทาสาธารณ ภัยเพิ่มมากขึ้น	สำนักงานปลัด

รายละเอียดโครงการพัฒนา
แผนพัฒนาท้องถิ่น (พ.ศ.2566-2570)
องค์การบริหารส่วนตำบลหลักแก้ว

ผ 02

ก.ยุทธศาสตร์จังหวัดที่ 1 การพัฒนาเมืองน่าอยู่ สู้สังคมมั่นคง และเป็นสุข

ข.ยุทธศาสตร์การพัฒนาของอปท.ในเขตจังหวัดที่ 1 การพัฒนาสังคมและคุณภาพชีวิต

ยุทธศาสตร์ที่ 3 การพัฒนาสังคมและคุณภาพชีวิต

1.2 แผนงานรักษาความสงบภายใน

ที่	โครงการ/กิจกรรม	วัตถุประสงค์	เป้าหมาย (ผลผลิตของ โครงการ)	งบประมาณและปีที่ผ่านมา					ตัวชี้วัด (kpi)	ผลลัพธ์ ที่คาดว่าจะได้รับ	หน่วยงาน รับผิดชอบ
				2566(บาท)	2567(บาท)	2568(บาท)	2569(บาท)	2570(บาท)			
7	โครงการป้องกันและแก้ไข ปัญหายาเสพติด	เพื่อจัดกิจกรรมต่างๆ ในด้านการป้องกัน และแก้ไขปัญหายา เสพติด เช่น การ อบรมให้ความรู้ สร้าง ความเข้าใจ การ บำบัดฟื้นฟู การ ส่งเสริมอาชีพผู้ผ่าน การบำบัดแล้ว ฯลฯ	จำนวน 100 คน	20,000	20,000	20,000	20,000	20,000	ร้อยละ 100 ของจำนวน ผู้ติดยาเสพ ติตลง	ประชาชนมี คุณภาพชีวิตที่ดีขึ้น	สำนักปลัด
จำนวน 7 โครงการ				250,000	250,000	250,000	250,000	250,000			

รายละเอียดโครงการพัฒนา
แผนพัฒนาท้องถิ่น (พ.ศ.2566-2570)

ผ 02

ก.ยุทธศาสตร์จังหวัดที่ 3 ส่งเสริมการท่องเที่ยวเชิงวัฒนธรรม

ข.ยุทธศาสตร์การพัฒนาของอปท.ในเขตจังหวัดที่ 2 การบริหารจัดการที่ดี

ยุทธศาสตร์ที่ 7 การพัฒนาด้านการเมืองและการบริหารจัดการที่ดี

1.1 แผนงานบริหารงานทั่วไป

ที่	โครงการ/กิจกรรม	วัตถุประสงค์	เป้าหมาย (ผลผลิตของ โครงการ)	งบประมาณและปีที่ผ่านมา					ตัวชี้วัด (kpi)	ผลลัพธ์ที่ คาดว่าจะได้รับ	หน่วยงาน รับผิดชอบ
				2566(บาท)	2567(บาท)	2568(บาท)	2569(บาท)	2570(บาท)			
1	โครงการแผนที่ภาษีและทะเบียนทรัพย์สิน	เพื่อดูแล ปรับปรุงแก้ไข เพิ่มเติม เกี่ยวกับระบบแผนที่ภาษีและทะเบียนทรัพย์สิน	จำนวน 1 ครั้ง	200,000	200,000	200,000	200,000	200,000	ร้อยละ 100 ไม่มีผู้ค้างชำระภาษี	การจัดเก็บรายได้ของอปท.หลักแก้ว มีประสิทธิภาพ	กองคลัง
2	โครงการประชาสัมพันธ์การเสียภาษี ประจำปี	เพื่อจัดกิจกรรมประชาสัมพันธ์การเสียภาษีประจำปี	จำนวน 1 ครั้ง	5,000	5,000	5,000	5,000	5,000	ร้อยละ 100 ไม่มีผู้ค้างชำระภาษี	ประชาชนรับทราบถึงกำหนดชำระภาษี	กองคลัง
3	โครงการจัดเก็บภาษี อบต.เคลื่อนที่	เพื่อออกบริการจัดเก็บภาษีเคลื่อนที่อำนวยความสะดวกให้กับประชาชน	หมู่ที่ 1-8	5,000	5,000	5,000	5,000	5,000	ร้อยละ 100 ไม่มีผู้ค้างชำระภาษี	ประชาชนได้รับความพึงพอใจต่อการรับบริการ	กองคลัง

รายละเอียดโครงการพัฒนา
แผนพัฒนาท้องถิ่น (พ.ศ.2566-2570)

ผ 02

ก.ยุทธศาสตร์จังหวัดที่ 3 ส่งเสริมการท่องเที่ยวเชิงวัฒนธรรม

ข.ยุทธศาสตร์การพัฒนาของอปท.ในเขตจังหวัดที่ 2 การบริหารจัดการที่ดี

ยุทธศาสตร์ที่ 7 การพัฒนาด้านการเมืองและการบริหารจัดการที่ดี

1.1 แผนงานบริหารงานทั่วไป

ที่	โครงการ/กิจกรรม	วัตถุประสงค์	เป้าหมาย (ผลผลิตของ โครงการ)	งบประมาณและปีที่ผ่านมา					ตัวชี้วัด (kpi)	ผลลัพธ์ที่ คาดว่าจะได้รับ	หน่วยงาน รับผิดชอบ
				2566(บาท)	2567(บาท)	2568(บาท)	2569(บาท)	2570(บาท)			
4	ค่าปรับปรุงและเช่าพื้นที่เว็บไซต์ อบต.	เพื่อปรับปรุงเว็บไซต์ อบต.หลักแก้ว	เว็บไซต์ อบต.หลัก แก้ว	20,000	20,000	20,000	20,000	20,000	ร้อยละ 100 ของการ ปฏิบัติงานมี ประสิทธิภาพ	ประชาชนได้รับทราบ ข้อมูล ข่าวสารที่ ทันสมัย	สำนักงานปลัด
5	จัดทำวารสารอบต.	เพื่อจัดทำวารสาร ประชาสัมพันธ์ ข่าวสารต่างๆ รวมถึง ผลการดำเนินงานใน รอบปีที่ผ่านมา	จำนวน 100 เล่ม	80,000	80,000	80,000	80,000	80,000	ร้อยละ 100 ของการ ปฏิบัติงานมี ประสิทธิภาพ	ประชาชนได้รับทราบ ข้อมูล ข่าวสารที่ ทันสมัย	สำนักงานปลัด
6	โครงการรณรงค์ประชาสัมพันธ์การ เลือกตั้ง	เพื่อจัดการเลือกตั้งใน กรณีต่างๆหรือรณรงค์ ประชาสัมพันธ์การ เลือกตั้ง	หมู่ที่ 1-8	100,000	100,000	100,000	100,000	100,000	ร้อยละ 100 ของการ ปฏิบัติงานมี ประสิทธิภาพ	การเลือกตั้งมีความ โปร่งใส บริสุทธิ์ ยุติธรรม	สำนักงานปลัด

รายละเอียดโครงการพัฒนา
แผนพัฒนาท้องถิ่น (พ.ศ.2566-2570)

ผ 02

ก.ยุทธศาสตร์จังหวัดที่ 3 ส่งเสริมการท่องเที่ยวเชิงวัฒนธรรม

ข.ยุทธศาสตร์การพัฒนาของอปท.ในเขตจังหวัดที่ 2 การบริหารจัดการที่ดี

ยุทธศาสตร์ที่ 7 การพัฒนาด้านการเมืองและการบริหารจัดการที่ดี

1.1 แผนงานบริหารงานทั่วไป

ที่	โครงการ/กิจกรรม	วัตถุประสงค์	เป้าหมาย (ผลผลิตของ โครงการ)	งบประมาณและปีที่ผ่านมา					ตัวชี้วัด (kpi)	ผลลัพธ์ที่ คาดว่าจะได้รับ	หน่วยงาน รับผิดชอบ
				2566(บาท)	2567(บาท)	2568(บาท)	2569(บาท)	2570(บาท)			
7	โครงการประชุมประชาคม หมู่บ้าน/ตำบล	เพื่อรับฟังปัญหา ความ ต้องการของประชาชน เพื่อจัดทำแผนพัฒนา ท้องถิ่นสี่ปี	ผู้เข้าร่วมประชาคม ร้อยละ 60%	20,000	20,000	20,000	20,000	20,000	ร้อยละ 100 ของการ ปฏิบัติงานมี ประสิทธิภาพ	สามารถแก้ไขปัญหา และตอบสนองความ ต้องการของ ประชาชนได้อย่าง แท้จริง	สำนักงานปลัด
8	โครงการจ้างที่ปรึกษาประเมินการ ปฏิบัติงานขององค์กรและแผนงาน	เพื่อการประเมินการ ปฏิบัติงานของหน่วยงาน	การปรับปรุงการ ปฏิบัติงานตาม คำแนะนำของที่ ปรึกษา	5,000	5,000	5,000	5,000	5,000	ร้อยละ 100 ของการ ปฏิบัติงานมี ประสิทธิภาพ	ได้รับทราบถึงความ พึงพอใจของ ประชาชนและ หน่วยงาน	สำนักงานปลัด
9	โครงการพัฒนาศักยภาพ ผู้บริหาร สมาชิก อบต.พนักงานส่วนตำบล พนักงานจ้าง และผู้นำชุมชนใน การปฏิบัติงานให้มีประสิทธิภาพ	เพื่อจัดกิจกรรม ฝึกอบรม/ศึกษาดูงาน พัฒนาศักยภาพ บุคลากรในการ ปฏิบัติงาน	จำนวน 1 ครั้ง	300,000	300,000	300,000	300,000	300,000	ร้อยละ 100 ของการ ปฏิบัติงานมี ประสิทธิภาพ	การปฏิบัติงานมี ประสิทธิภาพและ ประชาชนเกิดความ พึงพอใจต่อการรับ บริการ	สำนักงานปลัด

รายละเอียดโครงการพัฒนา
แผนพัฒนาท้องถิ่น (พ.ศ.2566-2570)

ผ 02

ก.ยุทธศาสตร์จังหวัดที่ 3 ส่งเสริมการท่องเที่ยวเชิงวัฒนธรรม

ข.ยุทธศาสตร์การพัฒนาของอปท.ในเขตจังหวัดที่ 2 การบริหารจัดการที่ดี

ยุทธศาสตร์ที่ 7 การพัฒนาด้านการเมืองและการบริหารจัดการที่ดี

1.1 แผนงานบริหารงานทั่วไป

ที่	โครงการ/กิจกรรม	วัตถุประสงค์	เป้าหมาย (ผลผลิตของ โครงการ)	งบประมาณและปีที่ผ่านมา					ตัวชี้วัด (kpi)	ผลลัพธ์ที่ คาดว่าจะได้รับ	หน่วยงาน รับผิดชอบ
				2566(บาท)	2567(บาท)	2568(บาท)	2569(บาท)	2570(บาท)			
10	โครงการเสริมสร้างจิตสำนึกและ ค่านิยมให้กับเจ้าหน้าที่ของรัฐยึด หลักธรรมาภิบาลในการปฏิบัติ หน้าที่	เพื่อจัดกิจกรรม จิตสำนึก ค่านิยม คุณธรรม จริยธรรม ให้แก่เจ้าหน้าที่ของรัฐ	จำนวน 1 ครั้ง	10,000	10,000	10,000	10,000	10,000	ร้อยละ 100 ของการ ปฏิบัติงานมี ประสิทธิภาพ	องค์กรมีกรียึดหลัก ธรรมาภิบาลในการ ปฏิบัติหน้าที่	สำนักงานปลัด
11	โครงการส่งเสริมความรู้ความ เข้าใจในการจัดการสาธารณสุข	เพื่อจัดฝึกอบรมสร้าง ความรู้ความเข้าใจใน การจัดการสาธารณสุข และเตรียมความพร้อม เมื่อเกิดเหตุสาธารณสุข	จำนวน 1 ครั้ง	20,000	20,000	20,000	20,000	20,000	ร้อยละ 100 ที่ ผู้ประสบภัยที่ ได้รับการ ช่วยเหลือ	ประชาชนได้รับ ความพึงพอใจ	สำนักงานปลัด

รายละเอียดโครงการพัฒนา
แผนพัฒนาท้องถิ่น (พ.ศ.2566-2570)

ผ 02

ก.ยุทธศาสตร์จังหวัดที่ 3 ส่งเสริมการท่องเที่ยวเชิงวัฒนธรรม

ข.ยุทธศาสตร์การพัฒนาของอปท.ในเขตจังหวัดที่ 2 การบริหารจัดการที่ดี

ยุทธศาสตร์ที่ 7 การพัฒนาด้านการเมืองและการบริหารจัดการที่ดี

1.1 แผนงานบริหารงานทั่วไป

ที่	โครงการ/กิจกรรม	วัตถุประสงค์	เป้าหมาย (ผลผลิตของ โครงการ)	งบประมาณและปีที่ผ่านมา					ตัวชี้วัด (kpi)	ผลลัพธ์ที่ คาดว่าจะได้รับ	หน่วยงาน รับผิดชอบ
				2566(บาท)	2567(บาท)	2568(บาท)	2569(บาท)	2570(บาท)			
12	โครงการพัฒนาศักยภาพ อปพร. ตำบลหลักแก้ว	เพื่อพัฒนาศักยภาพ อปพร.ให้มีความพร้อม และมีความรู้ ความสามารถ เช่น การ ฝึกทบทวน การจัดหา ชุดเครื่องแบบ การ ฝึกอบรมให้ความรู้ใน ด้านต่างๆ	อปพร.ตำบลหลักแก้ว	20,000	20,000	20,000	20,000	20,000	ร้อยละ 100 อปพร.มี ประสิทธิภาพ มากขึ้น	อปพร.มีศักยภาพใน การปฏิบัติหน้าที่มาก ขึ้น	สำนักงานปลัด
13	โครงการให้ความรู้ในการป้องกัน สาธารณสุข	เพื่อต้องการให้ ประชาชนมีความรู้ด้าน การป้องกันสาธารณสุข	จำนวน 1 โครงการ	10,000	10,000	10,000	10,000	10,000	ร้อยละ 100 อปพร.มี ประสิทธิภาพ มากขึ้น	ประชาชนมีความรู้ ความสามารถ ช่วยเหลือตนเองใน เบื้องต้นได้	สำนักงานปลัด

รายละเอียดโครงการพัฒนา
แผนพัฒนาท้องถิ่น (พ.ศ.2566-2570)

ผ 02

ก.ยุทธศาสตร์จังหวัดที่ 3 ส่งเสริมการท่องเที่ยวเชิงวัฒนธรรม

ข.ยุทธศาสตร์การพัฒนาของอปท.ในเขตจังหวัดที่ 2 การบริหารจัดการที่ดี

ยุทธศาสตร์ที่ 7 การพัฒนาด้านการเมืองและการบริหารจัดการที่ดี

1.1 แผนงานบริหารงานทั่วไป

ที่	โครงการ/กิจกรรม	วัตถุประสงค์	เป้าหมาย (ผลผลิตของ โครงการ)	งบประมาณและปีที่ผ่านมา					ตัวชี้วัด (kpi)	ผลลัพธ์ที่ คาดว่าจะได้รับ	หน่วยงาน รับผิดชอบ
				2566(บาท)	2567(บาท)	2568(บาท)	2569(บาท)	2570(บาท)			
14	โครงการซักซ้อมการป้องกันและบรรเทาสาธารณภัย	เพื่อต้องการให้มีการเตรียมพร้อมในการด้านสาธารณภัยต่างๆ	จำนวน 1 โครงการ	50,000	50,000	50,000	50,000	50,000	ร้อยละ 80 มีความพร้อมด้านสาธารณภัย	มีการเตรียมความพร้อมก่อนเกิดภัย	สำนักงานปลัด
15	โครงการให้ความรู้เรื่องการจราจร	เพื่อต้องการให้ประชาชนมีความรู้เรื่องการจราจร	จำนวน 1 โครงการ	5,000	5,000	5,000	5,000	5,000	ร้อยละ 80 ประชาชนมีความรู้เกี่ยวกับจราจรมากขึ้น	ประชาชนมีความปลอดภัยและมีความรู้เรื่องการจราจร	สำนักงานปลัด
16	โครงการจัดงานเฉลิมพระเกียรติพระบาทสมเด็จพระเจ้าอยู่หัวมหาวชิราลงกรณบดินทรเทพยวรางกูร	เพื่อแสดงออกถึงความจงรักภักดีและเทิดทูนสถาบันพระมหากษัตริย์ไทย	ประชาชน จำนวน 100 คน	30,000	30,000	30,000	30,000	30,000	ร้อยละของประชาชนที่เข้าร่วมงานในครั้งนี้	ประชาชนมีความรักความสามัคคีและจงรักภักดีต่อสถาบันพระมหากษัตริย์	สำนักปลัด

รายละเอียดโครงการพัฒนา
แผนพัฒนาท้องถิ่น (พ.ศ.2566-2570)

ผ 02

ก.ยุทธศาสตร์จังหวัดที่ 3 ส่งเสริมการท่องเที่ยวเชิงวัฒนธรรม

ข.ยุทธศาสตร์การพัฒนาของอปท.ในเขตจังหวัดที่ 2 การบริหารจัดการที่ดี

ยุทธศาสตร์ที่ 7 การพัฒนาด้านการเมืองและการบริหารจัดการที่ดี

1.1 แผนงานบริหารงานทั่วไป

ที่	โครงการ/กิจกรรม	วัตถุประสงค์	เป้าหมาย (ผลผลิตของ โครงการ)	งบประมาณและปีที่ผ่านมา					ตัวชี้วัด (kpi)	ผลลัพธ์ที่ คาดว่าจะได้รับ	หน่วยงาน รับผิดชอบ
				2566(บาท)	2567(บาท)	2568(บาท)	2569(บาท)	2570(บาท)			
17	โครงการจัดงานเฉลิมพระเกียรติสมเด็จพระนางเจ้าพระศรีสริกิติ์ พระบรมราชินีนาถ พระบรมราชชนนีพันปีหลวง	เพื่อแสดงออกถึงความจงรักภักดีและเทิดทูนสถาบันพระมหากษัตริย์ไทย	ประชาชน จำนวน 100 คน	30,000	30,000	30,000	30,000	30,000	ร้อยละของประชาชนที่เข้าร่วมงานในครั้งนี้	ประชาชนมีความรัก ความสามัคคีและจงรักภักดีต่อสถาบันพระมหากษัตริย์	สำนักปลัด
18	โครงการจัดงานเฉลิมพระเกียรติพระบาทสมเด็จพระบรมชนกาธิเบศร มหาภูมิพลอดุลยเดชมหาราช พรมนาถบพิตร	เพื่อแสดงออกถึงความจงรักภักดีและเทิดทูนสถาบันพระมหากษัตริย์ไทย	ประชาชน จำนวน 100 คน	20,000	20,000	20,000	20,000	20,000	ร้อยละของประชาชนที่เข้าร่วมงานในครั้งนี้	ประชาชนมีความรัก ความสามัคคีและจงรักภักดีต่อสถาบันพระมหากษัตริย์	สำนักปลัด
19	โครงการวันเฉลิมพระชนมพรรษาสมเด็จพระนางเจ้าพระบรมราชินี	เพื่อแสดงออกถึงความจงรักภักดีและเทิดทูนสถาบันพระมหากษัตริย์ไทย	ประชาชน จำนวน 100 คน	20,000	20,000	20,000	20,000	20,000	ร้อยละของประชาชนที่เข้าร่วมงานในครั้งนี้	ประชาชนมีความรัก ความสามัคคีและจงรักภักดีต่อสถาบันพระมหากษัตริย์	สำนักปลัด

รายละเอียดโครงการพัฒนา
แผนพัฒนาท้องถิ่น (พ.ศ.2566-2570)

ผ 02

ก.ยุทธศาสตร์จังหวัดที่ 3 ส่งเสริมการท่องเที่ยวเชิงวัฒนธรรม

ข.ยุทธศาสตร์การพัฒนาของอปท.ในเขตจังหวัดที่ 2 การบริหารจัดการที่ดี

ยุทธศาสตร์ที่ 7 การพัฒนาด้านการเมืองและการบริหารจัดการที่ดี

1.1 แผนงานบริหารงานทั่วไป

ที่	โครงการ/กิจกรรม	วัตถุประสงค์	เป้าหมาย (ผลผลิตของ โครงการ)	งบประมาณและปีที่ผ่านมา					ตัวชี้วัด (kpi)	ผลลัพธ์ที่ คาดว่าจะได้รับ	หน่วยงาน รับผิดชอบ
				2566(บาท)	2567(บาท)	2568(บาท)	2569(บาท)	2570(บาท)			
20	โครงการจ้างเหมาประเมินความพึงพอใจของประชาชน	เพื่อต้องการทราบถึงความพึงพอใจของประชาชน	ประชาชนในเขตตำบลหลักแก้ว	30,000	30,000	30,000	30,000	30,000	จำนวนของประชาชนที่ได้รับความพึงพอใจ	การปฏิบัติงานมีประสิทธิภาพและประชาชนเกิดความพึงพอใจต่อการรับบริการ	สำนักปลัด
21	โครงการลดขั้นตอนและระยะเวลาการปฏิบัติราชการ	เพื่อต้องการลดเวลาการปฏิบัติงาน	ประชาชนในเขตตำบลหลักแก้ว	5,000	5,000	5,000	5,000	5,000	จำนวนของประชาชนที่ได้รับความพึงพอใจ	การปฏิบัติงานมีความรวดเร็วมากขึ้น	สำนักปลัด
22	โครงการยกย่องผู้มีคุณธรรมและจริยธรรมในการปฏิบัติราชการและให้บริการประชาชนดีเด่น	เพื่อยกย่องคนดีมีคุณธรรม	พนักงานส่วนตำบล พนักงานจ้าง	5,000	5,000	5,000	5,000	5,000	จำนวนของพนักงานส่วนตำบล พนักงานจ้าง	พนักงานได้รับการยกย่องเชิดชูคุณธรรม	สำนักปลัด

รายละเอียดโครงการพัฒนา
แผนพัฒนาท้องถิ่น (พ.ศ.2566-2570)

ผ 02

ก.ยุทธศาสตร์จังหวัดที่ 3 ส่งเสริมการท่องเที่ยวเชิงวัฒนธรรม

ข.ยุทธศาสตร์การพัฒนาของอปท.ในเขตจังหวัดที่ 2 การบริหารจัดการที่ดี

ยุทธศาสตร์ที่ 7 การพัฒนาด้านการเมืองและการบริหารจัดการที่ดี

1.1 แผนงานบริหารงานทั่วไป

ที่	โครงการ/กิจกรรม	วัตถุประสงค์	เป้าหมาย (ผลผลิตของ โครงการ)	งบประมาณและปีที่ผ่านมา					ตัวชี้วัด (kpi)	ผลลัพธ์ที่ คาดว่าจะได้รับ	หน่วยงาน รับผิดชอบ
				2566(บาท)	2567(บาท)	2568(บาท)	2569(บาท)	2570(บาท)			
23	กิจกรรมเครือข่ายวินัย	เพื่อเพิ่มความรู้ด้านวินัยพนักงานส่วนท้องถิ่น	พนักงานส่วนตำบล พนักงานจ้าง	10,000	10,000	10,000	10,000	10,000	จำนวนของพนักงานส่วนตำบล พนักงานจ้าง	พนักงานส่วนท้องถิ่นมีความรู้ด้านวินัย	สำนักปลัด
24	โครงการจัดตั้งศูนย์ดำรงธรรม อบต.หลักแก้ว	เพื่อต้องการให้ประชาชนได้รับความยุติธรรมทุกด้าน	ประชาชนในเขตตำบลหลักแก้ว	15,000	15,000	15,000	15,000	15,000	จำนวนของประชาชนที่ได้รับความพึงพอใจ	ประชาชนได้รับความยุติธรรม	สำนักปลัด
25	โครงการส่งเสริมสนับสนุนการดำเนินการจัดทำระบบบัญชีคอมพิวเตอร์ขององค์กรปกครองส่วนท้องถิ่น (E-Laas)	เพื่อเป็นการเตรียมความพร้อมในการปฏิบัติงานด้าน E-Laas	พนักงานส่วนตำบล พนักงานจ้าง	50,000	50,000	50,000	50,000	50,000	จำนวนของพนักงานส่วนตำบล พนักงานจ้าง ที่ได้เตรียมความพร้อมในการปฏิบัติงาน	พนักงานส่วนตำบลมีความพร้อมในการปฏิบัติงาน	สำนักปลัด

รายละเอียดโครงการพัฒนา
แผนพัฒนาท้องถิ่น (พ.ศ.2566-2570)

ผ 02

ก.ยุทธศาสตร์จังหวัดที่ 3 ส่งเสริมการท่องเที่ยวเชิงวัฒนธรรม

ข.ยุทธศาสตร์การพัฒนาของอปท.ในเขตจังหวัดที่ 2 การบริหารจัดการที่ดี

ยุทธศาสตร์ที่ 7 การพัฒนาด้านการเมืองและการบริหารจัดการที่ดี

1.1 แผนงานบริหารงานทั่วไป

ที่	โครงการ/กิจกรรม	วัตถุประสงค์	เป้าหมาย (ผลผลิตของ โครงการ)	งบประมาณและปีที่ผ่านมา					ตัวชี้วัด (kpi)	ผลลัพธ์ที่ คาดว่าจะได้รับ	หน่วยงาน รับผิดชอบ
				2566(บาท)	2567(บาท)	2568(บาท)	2569(บาท)	2570(บาท)			
26	โครงการจัดงานรัฐพิธีและวันสำคัญของชาติ	เพื่อเป็นการจัดงานรัฐพิธีและวันสำคัญของชาติ	ประชาชนในเขตตำบลหลักแก้ว	100,000	100,000	100,000	100,000	100,000	จำนวนของประชาชนที่เข้าร่วมงาน	ประชาชนได้แสดงออกถึงความสำคัญของการจัดงานรัฐพิธี	สำนักปลัด
27	โครงการปรับปรุงซ่อมแซมเครื่องขยายเสียงและอุปกรณ์อื่นๆ ม.6	เพื่อเป็นการซ่อมแซมปรับปรุงให้ใช้งานได้ตามปกติ	ประชาชน ม.6	100,000	100,000	100,000	100,000	100,000	ร้อยละของผู้ได้รับข้อมูลข่าวสาร	ระบบเสียงตามสายใช้งานได้อย่างมีประสิทธิภาพและประชาชนได้รับข้อมูลข่าวสารอย่างทั่วถึง	สำนักปลัด
28	โครงการปรับปรุงซ่อมแซมเครื่องขยายเสียงและอุปกรณ์อื่นๆ ม.7	เพื่อเป็นการซ่อมแซมปรับปรุงให้ใช้งานได้ตามปกติ	ประชาชน ม.6	100,000	100,000	100,000	100,000	100,000	ร้อยละของผู้ได้รับข้อมูลข่าวสาร	ระบบเสียงตามสายใช้งานได้อย่างมีประสิทธิภาพและประชาชนได้รับข้อมูล	สำนักปลัด

รายละเอียดโครงการพัฒนา
แผนพัฒนาท้องถิ่น (พ.ศ.2566-2570)

ผ 02

ก.ยุทธศาสตร์จังหวัดที่ 3 ส่งเสริมการท่องเที่ยวเชิงวัฒนธรรม

ข.ยุทธศาสตร์การพัฒนาของอปท.ในเขตจังหวัดที่ 2 การบริหารจัดการที่ดี

ยุทธศาสตร์ที่ 7 การพัฒนาด้านการเมืองและการบริหารจัดการที่ดี

1.1 แผนงานบริหารงานทั่วไป

ที่	โครงการ/กิจกรรม	วัตถุประสงค์	เป้าหมาย (ผลผลิตของ โครงการ)	งบประมาณและปีที่ผ่านมา					ตัวชี้วัด (kpi)	ผลลัพธ์ที่ คาดว่าจะได้รับ	หน่วยงาน รับผิดชอบ
				2566(บาท)	2567(บาท)	2568(บาท)	2569(บาท)	2570(บาท)			
29	อุดหนุนเหล่ากาชาดจังหวัดอ่างทอง	เพื่อต้องการช่วยเหลือกิจกรรมของเหล่ากาชาดจังหวัดอ่างทอง	เหล่ากาชาดจังหวัดอ่างทอง	5,000	5,000	5,000	5,000	5,000	ร้อยละความพึงพอใจต่อกิจกรรมของเหล่ากาชาด	มีการบริการสาธารณะประโยชน์ต่อกิจกรรมของเหล่ากาชาด	
30	อุดหนุนโครงการจัดงานรัฐพิธี 3 มิถุนายน งานรัฐพิธี 28 กรกฎาคม งานรัฐพิธี 12 สิงหาคม และงานรัฐพิธี 13 ตุลาคม	เพื่อต้องการอุดหนุนอำเภอวิเศษชัยชาญ จ.อ่างทอง ในวันรัฐพิธีและงานพิธีสำคัญ	อำเภอวิเศษชัยชาญ	10,000	10,000	10,000	10,000	10,000	ร้อยละขององค์กรที่มีความรักต่อสถาบันของชาติ	ประชาชนทราบซึ่งและรักสถาบันของชาติ	สำนักปลัด

รายละเอียดโครงการพัฒนา
แผนพัฒนาท้องถิ่น (พ.ศ.2566-2570)

ผ 02

ก.ยุทธศาสตร์จังหวัดที่ 3 ส่งเสริมการท่องเที่ยวเชิงวัฒนธรรม

ข.ยุทธศาสตร์การพัฒนาของอปท.ในเขตจังหวัดที่ 2 การบริหารจัดการที่ดี

ยุทธศาสตร์ที่ 7 การพัฒนาด้านการเมืองและการบริหารจัดการที่ดี

1.1 แผนงานบริหารงานทั่วไป

ที่	โครงการ/กิจกรรม	วัตถุประสงค์	เป้าหมาย (ผลผลิตของ โครงการ)	งบประมาณและปีที่ผ่านมา					ตัวชี้วัด (kpi)	ผลลัพธ์ที่ คาดว่าจะได้รับ	หน่วยงาน รับผิดชอบ
				2566(บาท)	2567(บาท)	2568(บาท)	2569(บาท)	2570(บาท)			
31	โครงการเพิ่มประสิทธิภาพศูนย์ ปฏิบัติการร่วมในการช่วยเหลือ ประชาชนขององค์กรปกครอง ส่วนท้องถิ่น	1.เพื่อให้มีสถานที่กลาง ตามระเบียบ กระทรวงมหาดไทยว่า ด้วยค่าใช้จ่ายเพื่อ ช่วยเหลือประชาชน ตามอำนาจหน้าที่ของ องค์กรปกครองส่วน ท้องถิ่น พ.ศ.๒๕๖๐ ข้อ ๑๙	ศูนย์ปฏิบัติการร่วม ในการช่วยเหลือ ประชาชนของอปท. ในพื้นที่อำเภอวิเศษ ชัยชาญ จำนวน 1 แห่ง	15,000	15,000	15,000	15,000	15,000	ร้อยละของ ความพึงพอใจ ต่อศูนย์ ปฏิบัติการร่วม ในการ ช่วยเหลือ ประชาชน	ศูนย์ปฏิบัติการร่วม ในการช่วยเหลือ ประชาชนมีประสิทธิ ภาพ	สำนักปลัด
32	ซ่อมแซมทรัพย์สินครุภัณฑ์ที่ดิน และสิ่งก่อสร้าง	เพื่อต้องการใช้สำหรับ ซ่อมแซมทรัพย์สินครุ ภัณฑ์ที่ดินและ สิ่งก่อสร้าง	ซ่อมแซมทรัพย์สิน ครุภัณฑ์ที่ดินและ สิ่งก่อสร้าง	100,000	100,000	100,000	100,000	100,000	ร้อยละ 90 ของ การซ่อมแซม ทรัพย์สิน ครุภัณฑ์ที่ดิน และสิ่งก่อสร้าง	ทรัพย์สินครุภัณฑ์ ที่ดินและสิ่งก่อสร้าง มีสภาพใช้งานได้ดี	สำนักปลัด

รายละเอียดโครงการพัฒนา
แผนพัฒนาท้องถิ่น (พ.ศ.2566-2570)

ผ 02

ก.ยุทธศาสตร์จังหวัดที่ 3 ส่งเสริมการท่องเที่ยวเชิงวัฒนธรรม

ข.ยุทธศาสตร์การพัฒนาของอปท.ในเขตจังหวัดที่ 2 การบริหารจัดการที่ดี

ยุทธศาสตร์ที่ 7 การพัฒนาด้านการเมืองและการบริหารจัดการที่ดี

1.1 แผนงานบริหารงานทั่วไป

ที่	โครงการ/กิจกรรม	วัตถุประสงค์	เป้าหมาย (ผลผลิตของ โครงการ)	งบประมาณและปีที่ผ่านมา					ตัวชี้วัด (kpi)	ผลลัพธ์ที่ คาดว่าจะได้รับ	หน่วยงาน รับผิดชอบ
				2566(บาท)	2567(บาท)	2568(บาท)	2569(บาท)	2570(บาท)			
33	โครงการฝึกอบรม หลักสูตรจัดตั้ง ชุดปฏิบัติการจิตอาสาภัยพิบัติ องค์การบริหารส่วนตำบลหลักแก้ว	ส่งเสริมความรู้ด้านการ จัดการสาธารณภัย เบื้องต้นให้กับชุด ปฏิบัติการจิตอาสาภัย พิบัติ	ฝึกอบรม ชุด ปฏิบัติการจิตอาสา ภัยพิบัติ เป้าหมาย 57 คน	93,000	93,000	93,000	93,000	93,000	ร้อยละ 100 ผ่านการฝึกอบรม	ผู้เข้ารับการฝึกอบรม สามารถปฏิบัติหน้าที่ ด้านการป้องกันสา ธารณภัยได้	สำนักปลัด
34	โครงการประชุมชี้แจงและรับฟัง ความคิดเห็นของประชาชนในการ ยกฐานะอบต.หลักแก้ว เป็น เทศบาลตำบลหลักแก้ว	เพื่อต้องการประชุม ชี้แจงและรับฟังความ คิดเห็นของประชาชน ในการยกฐานะอบต. หลักแก้ว เป็นเทศบาล ตำบลหลักแก้ว	ประชาชนในตำบล หลักแก้ว	20,000	20,000	20,000	20,000	20,000	ร้อยละ 80 ประชาชนได้มี ส่วนร่วมในการ ยกฐานะเทศบาล	ประชาชนมีส่วนร่วม ในการยกฐานะ เทศบาล	สำนักปลัด

รายละเอียดโครงการพัฒนา
แผนพัฒนาท้องถิ่น (พ.ศ.2566-2570)

ผ 02

ก.ยุทธศาสตร์จังหวัดที่ 3 ส่งเสริมการท่องเที่ยวเชิงวัฒนธรรม

ข.ยุทธศาสตร์การพัฒนาของอปท.ในเขตจังหวัดที่ 2 การบริหารจัดการที่ดี

ยุทธศาสตร์ที่ 7 การพัฒนาด้านการเมืองและการบริหารจัดการที่ดี

1.1 แผนงานบริหารงานทั่วไป

ที่	โครงการ/กิจกรรม	วัตถุประสงค์	เป้าหมาย (ผลผลิตของ โครงการ)	งบประมาณและปีที่ผ่านมา					ตัวชี้วัด (kpi)	ผลลัพธ์ที่ คาดว่าจะได้รับ	หน่วยงาน รับผิดชอบ
				2566(บาท)	2567(บาท)	2568(บาท)	2569(บาท)	2570(บาท)			
35	โครงการแจกถุงยังชีพ	เพื่อต้องการแจกถุงยังชีพให้กับผู้ประสบภัยครัวเรือนละ 1 ถุง	ถุงยังชีพ 1 ถุง/ ครัวเรือน	1,766,000	1,766,000	1,766,000	1,766,000	1,766,000	ร้อยละ 100 ประชาชนทุก ครัวเรือนได้รับ ถุงยังชีพ	ประชาชนมีอาหาร สำหรับบริโภคยาม เดือนร้อน	สำนักปลัด
รวม 35 โครงการ				3,374,000	3,374,000	3,374,000	3,374,000	3,374,000			

บัญชีสรุปโครงการพัฒนา ที่นำมาจากแผนพัฒนาหมู่บ้านและแผนชุมชน

องค์การบริหารส่วนตำบลหลักแก้ว

แบบผ.01/1

โครงการพัฒนา ที่นำมาจาก แผนพัฒนาหมู่บ้านและ แผนพัฒนาชุมชน	ปี 2566		ปี 2567		ปี 2568		ปี 2569		ปี 2570	
	จำนวน โครงการ	งบประมาณ (บาท)	จำนวน โครงการ	งบประมาณ (บาท)	จำนวน โครงการ	งบประมาณ (บาท)	จำนวน โครงการ	งบประมาณ (บาท)	จำนวนโครงการ	งบประมาณ (บาท)
โครงการก่อสร้างถนน คสล. เส้นทางจากบ้าน นางสำอางค์ โคกครุฑ ม.5 ถึงคอนกรีตเดิม ม. 8 ต.หลักแก้ว	1	1,440,000	1	1,440,000	1	1,440,000	1	1,440,000	1	1,440,000
โครงการก่อสร้างถนน คสล. เส้นทางจากบ้าน นายบุญกอง คำวงษ์ ม.5 ถึงคอนกรีตเดิม ม.1 ต.ห้วยคันทลน	1	864,000	1	864,000	1	864,000	1	864,000	1	864,000
โครงการก่อสร้างถนน คสล. เส้นทางจากบ้านนายประยงค์ นิลพัฒน์ ม.5 ถึงคลองทิ้งน้ำเขต ไผ่วง ม.3 ต.ไผ่วง	1	1,440,000	1	1,440,000	1	1,440,000	1	1,440,000	1	1,440,000
ไฟฟ้าสาธารณะริมทาง ม.5	1	800,000	1	800,000	1	800,000	1	800,000	1	800,000
เดินแนวต่อประปาใหม่ หมู่ที่ ๗	1	200,000	1	200,000	1	200,000	1	200,000	1	200,000
รวม	5	4,744,000	5	4,744,000	5	4,744,000	5	4,744,000	5	4,744,000

บัญชีสรุปโครงการพัฒนา
แผนพัฒนาท้องถิ่นปี พ.ศ.(2566-2570)

ผ 01

องค์การบริหารส่วนตำบลหลักแก้ว

ยุทธศาสตร์	ปี พ.ศ.2566		ปี พ.ศ.2567		ปี พ.ศ.2568		ปี พ.ศ.2569		ปี พ.ศ.2570		รวม 5 ปี	
	จำนวน โครงการ	งบประมาณ (บาท)	จำนวน โครงการ	งบประมาณ (บาท)	จำนวน โครงการ	งบประมาณ (บาท)	จำนวน โครงการ	งบประมาณ (บาท)	จำนวน โครงการ	งบประมาณ (บาท)	จำนวน โครงการ	งบประมาณ (บาท)
7) ยุทธศาสตร์การพัฒนาด้านการเมืองและการบริหารจัดการที่ดี												
1.1 แผนงานบริหารทั่วไป	35	3,374,000	35	3,374,000	35	3,374,000	35	3,374,000	35	3,374,000	175	16,870,000
รวม	35	3,374,000	35	3,374,000	35	3,374,000	35	3,374,000	35	3,374,000	175	16,870,000
3) ยุทธศาสตร์การพัฒนาสังคมและคุณภาพชีวิต												
1.2 แผนงานรักษาความสงบภายใน	7	250,000	7	250,000	7	250,000	7	250,000	7	250,000	28	1,250,000
1.7 แผนงานสร้างความเข้มแข็งของชุมชน	26	1,400,000	26	1,400,000	26	1,400,000	26	1,400,000	26	1,400,000	130	7,000,000
1.12 แผนงานงบกลาง	2	2,000,000	2	2,000,000	2	2,000,000	2	2,000,000	2	2,000,000	10	10,000,000
รวม	35	3,650,000	35	3,650,000	35	3,650,000	35	3,650,000	35	3,650,000	168	18,250,000
1) ยุทธศาสตร์การพัฒนาด้านโครงสร้างพื้นฐาน สาธารณูปโภค และสาธารณูปการ												
1.6 แผนงานเคหะชุมชน	51	21,541,500	51	21,541,500	51	21,541,500	51	21,541,500	51	21,541,500	255	107,707,500
1.9 แผนงานอุตสาหกรรมการโยธา	172	101,564,510	172	101,564,510	172	101,564,510	172	101,564,510	172	101,564,510	860	507,822,550
1.9 แผนงานอุตสาหกรรมการโยธา (เกิน ศักยภาพ)	17	37,681,500	17	37,681,500	17	37,681,500	17	37,681,500	17	37,681,500	85	188,407,500
รวม	240	160,787,510	240	160,787,510	240	160,787,510	240	160,787,510	240	160,787,510	1,200	803,937,550

บัญชีสรุปโครงการพัฒนา
แผนพัฒนาท้องถิ่นปี พ.ศ.(2566-2570)
องค์การบริหารส่วนตำบลหลักแก้ว

ผ 01

ยุทธศาสตร์	ปี พ.ศ.2566		ปี พ.ศ.2567		ปี พ.ศ.2568		ปี พ.ศ.2569		ปี พ.ศ.2570		รวม 5 ปี	
	จำนวนโครงการ	งบประมาณ (บาท)	จำนวนโครงการ	งบประมาณ (บาท)	จำนวนโครงการ	งบประมาณ (บาท)	จำนวนโครงการ	งบประมาณ (บาท)	จำนวนโครงการ	งบประมาณ (บาท)	จำนวนโครงการ	งบประมาณ (บาท)
2) ยุทธศาสตร์การพัฒนาการศึกษา ศาสนา และวัฒนธรรม												
1.3 แผนงานการศึกษา	34	4,635,848	34	4,635,848	34	4,635,848	34	4,635,848	34	4,635,848	170	23,179,240
1.8 แผนงานการศึกษา วัฒนธรรม และนันทนาการ	16	1,840,000	16	1,840,000	16	1,840,000	16	1,840,000	16	1,840,000	80	9,200,000
รวม	50	6,475,848	50	6,475,848	50	6,475,848	50	6,475,848	50	6,475,848	250	32,379,240
4) ยุทธศาสตร์การด้านสาธารณสุขและการอนามัย												
1.4 แผนงานสาธารณสุข	25	1,524,430	25	1,524,430	25	1,524,430	25	1,524,430	25	1,524,430	125	6,097,720
รวม	25	1,524,430	25	1,524,430	25	1,524,430	25	1,524,430	25	1,524,430	125	6,097,720
5) ยุทธศาสตร์การพัฒนาด้านทรัพยากรธรรมชาติและสิ่งแวดล้อม												
1.10 แผนงานการเกษตร	68	61,938,000	68	61,938,000	68	61,938,000	68	61,938,000	68	61,938,000	340	309,690,000
	5	580,000	5	580,000	5	580,000	5	580,000	5	580,000	25	2,900,000
รวม	5	580,000	5	580,000	5	580,000	5	580,000	5	580,000	25	2,900,000
6) ยุทธศาสตร์การพัฒนาด้านเศรษฐกิจ												
-	-	-	-	-	-	-	-	-	-	-	-	-
-	-	-	-	-	-	-	-	-	-	-	-	-
รวม	-	-	-	-	-	-	-	-	-	-	-	-
รวมทั้งสิ้น	390	176,391,788	390	176,391,788	390	176,391,788	390	176,391,788	390	176,391,788	1,943	880,434,510